

T.C.  
KÜLTÜR ve TURİZM BAKANLIĞI  
KÜTAHYA KÜLTÜR VARLIKLARINI KORUMA BÖLGE KURULU  
KARAR

43.00/461

Toplantı Yeri  
KÜTAHYA

Toplantı Tarihi ve No : 20.11.2024- 453  
Karar Tarihi ve No : 20.11.2024- 8161

Kütahya ili, Merkez ilçesi, Yenice köyü sınırları içerisinde yer alan, Eskişehir Kültür ve Tabiat Varlıklarını Koruma Kurulunun 03.07.1998 tarih ve 611 sayılı kararı ile 1. derece arkeolojik sit olarak tescil edilen Yenice Tümülüsünün Taşınmaz Ulusal Envanter Sistemi (TUES) Projesi kapsamında sit sınırlarının koordinatlandırılarak sayısallaştırılması çalışması doğrultusunda revize edilmesine ilişkin; Kütahya Kültür Varlıklarını Koruma Bölge Kurulu Müdürlüğünün 16.09.2024 tarih ve 2924489 sayılı uzman raporu, faaliyetlerinin etkilendiği kurumlardan kurum görüşlerinin bildirilmesinin istendiği Kütahya Kültür Varlıklarını Koruma Bölge Kurulu Müdürlüğünün 20.09.2024 tarih ve 5700201 sayılı yazısı ve ekleri, alana ilişkin kadastro haritasının istendiği Kütahya Kültür Varlıklarını Koruma Bölge Kurulu Müdürlüğünün 20.09.2024 tarih ve 5700210 sayılı yazısı ve ekleri, kadastro haritasının iletiliği Kütahya Kadastro Müdürlüğünün 24.09.2024 tarih ve 13907907 sayılı yazısı ve ekleri, istenen kurum görüşlerinin iletiliği; Yatırım ve İşletmeler Genel Müdürlüğünün 25.09.2024 tarih ve 5720350 sayılı yazısı, İller Bankası Eskişehir Bölge Müdürlüğünün 25.09.2024 tarih ve 27899 sayılı yazısı, Karayolları 14. Bölge Müdürlüğünün 26.09.2024 tarih ve 1630830 sayılı yazısı, Maden ve Petrol İşleri Genel Müdürlüğünün 26.06.2024 tarih ve 2024453412 sayılı yazısı ve ekleri, DSİ 3. Bölge Müdürlüğünün 02.10.2024 tarih ve 5077826 sayılı yazısı, Kütahya Çevre, Şehircilik ve İklim Değişikliği İl Müdürlüğünün 04.10.2024 tarih ve 10613882 sayılı yazısı, Tarım ve Orman Bakanlığı, 5. Bölge Müdürlüğünün 18.10.2024 tarih ve 16286835 sayılı yazısı, Kütahya İl Özel İdaresi, İmar ve Kentsel İyileştirme Müdürlüğünün 25.10.2024 tarih ve 68853 sayılı yazısı ile Kütahya Kültür Varlıklarını Koruma Bölge Kurulu Müdürlüğü uzmanlarınca hazırlanan Müdürlük evrakına 19.11.2024 tarih ve 3055460 sayılı ile kayıtlı rapor okundu, ekleri ve işlem dosyası incelendi, yapılan görüşmeler sonucunda;

Kütahya ili, Merkez ilçesi, Yenice köyünde yer alan Yenice Tümülüsünün; Kütahya Kültür Varlıklarını Koruma Bölge Kurulu Müdürlüğü uzmanlarınca hazırlanan 16.09.2024 tarihli rapor doğrultusunda sit sınırının revize edilerek 1. derece arkeolojik sit olarak tescil edilmesine; alana ilişkin hazırlanan sit sınırlarını gösteren 1/25000 ölçekli harita, kadastral harita, parsellere şerh listesi ve tescil fişinin onaylanmasına, 2863 Sayılı Kültür ve Tabiat Varlıklarını Koruma Kanununun İzinsiz müdahale ve kullanma Yasağı başlığının 9. Maddesi ve 658 sayılı Arkeolojik Sitler Koruma ve Kullanma Koşulları İlke Kararının 1. Maddesi doğrultusunda, Tümülüsteki izinsiz uygulamayı yapan/yaptıran ilgililer hakkında Cumhuriyet Başsavcılığına suç duyurusunda bulunulmasına, adli soruşturma tamamlandıktan sonra ilgili yerel idaresi imkanları ile ilgili Müze Müdürlüğü denetiminde izinsiz uygulamaların kaldırılmasının sağlanmasına, Tümülüsün ilk tescil halindeki topoğrafik görünümüne uygun olarak Müze Müdürlüğü denetiminde çalışmaların yapılmasına, çalışma sonucunda hazırlanacak bilgi ve belge ile açılan soruşturma sonucunun Kütahya Kültür Varlıklarını Koruma Bölge Kurulu Müdürlüğüne iletilmesine, söz konusu alanda geçiş dönemi koruma esasları ve kullanma şartları olarak Koruma Yüksek Kurulunun 05.11.1999 tarih ve 658 sayılı ilke kararı doğrultusunda;

Yenice Tümülüsü 1. derece Arkeolojik Sit alanına ilişkin Koruma ve Kullanma Koşullarının:

- 1) Hiçbir yapılaşmaya izin verilmemesine, imar planlarında aynen korunacak sit alanı olarak belirlenmesine, bilimsel amaçlı kazıların dışında hiçbir kazı yapılamayacağına,
- 2) Resmi ve özel kuruluşlarca zorunlu durumlarda yapılacak alt yapı uygulamaları için M
- 3)
- 4) üze Müdürlüğünün ve varsa kazı başkanının görüşüyle konunun koruma kurulunda değerlendirilmesine,
- 5) Yeni tarımsal alanların açılmamasına, yalnızca sınırlı mevsimlik tarımsal faaliyetlerin devam edebileceğine, toprağın sürülmesine dayanan tarımsal faaliyetlerin yasaklanmasına, ağaçlandırmaya gidilmemesine, yalnızca mevcut ağaçlardan ürün alınabileceğine,

T.C.  
KÜLTÜR ve TURİZM BAKANLIĞI  
KÜTAHYA KÜLTÜR VARLIKLARINI KORUMA BÖLGE KURULU  
KARAR

43.00/461

Toplantı Tarihi ve No : 20.11.2024- 453  
Karar Tarihi ve No : 20.11.2024- 8161

Toplantı Yeri  
KÜTAHYA

6) Taş, toprak, kum vb. alınmamasına, kireç, taş, tuğla, mermer, kum, maden vb. ocakların açılmamasına, toprak, curuf, çöp, sanayi atığı ve benzeri malzeme dökülmemesine,

7) Taşınmaz kültür varlıklarının mahiyetine tesir etmeyecek şekilde ilgili koruma kurulundan izin almak koşuluyla birleştirme (tevhit) ve ayırma (ifraz) yapılabileceğine, şeklinde 5 madde olarak belirlenmesine, karar verildi.



AVRUPA KONSEYİ	DOĞAL ve KÜLTÜREL VARLIKLARI KORUMA ENVANTERİ D.K.V.K.E	SİT	ENVANTE Ek-2
TÜRKİYE	KÜLTÜR VARLIKLARI VE MÜZELER GENEL MÜDÜRLÜĞÜ		HARİTA NO:
İLİ: KÜTAHYA	İLÇESİ: MERKEZ	MAHALLE,KÖY VEYA MEVKİİ: YENİCE KÖYÜ	KADASTRO: PAFTA: ADA: PARSEL:

**ADI: YENİCE TÜMÜLÜSÜ**

**GENEL TANIM:** Kütahya ili, Merkez ilçesi, Yenice köyünde yer alan mevcut Yenice Tümülüsünün bir kısmının 140 ada 541 parsel sınırı içinde kaldığı, diğer kısmının 542 numaralı parsel sınırı içinde kaldığı, Çalan Pınarı mevkiinde yer aldığı, Parselin tarla vasıflı olduğu, yer yer ağaçlık alanlara rastlanıldığı, eski tarihli açılmış olduğu anlaşılan ve üzeri toprakla kapatılmış olan izinsiz kazı çukurunun bulunduğu, Tümülüsün tepe noktasından zemin seviyesine kadar toprak alınması ile Tümülüs görünümünün diğer yarısının tahribata uğrayarak yok edildiği (140 ada 542 parsel sınırı içinde kalan kısmının), 140 ada 542 (büyük bir kısmında)-543 (bir kısmında)-544 (tamamında)-545 (bir kısmında) numaralı parsellerin etrafının çitlerle çevrildiği, içinde konteyner ev, aydınlatma lambaları, demir sürgü kapı, ekili-dikili alanların bulunduğu, muhtemelen havuz için yapıldığı düşünülen yaklaşık 600-700 metre derinliğinde-yaklaşık 3 metre uzunluğunda çukurun bulunduğu, tesisat borularının bulunduğu, tümülüsteki tahribat sebebinin bu çalışmalar olduğu, işlem dosyasında yapılan araştırma ile ilk tescil fişinde Tümülüsün 25 m. çap ve 7 m. yüksekliğinde olduğunun bildirildiği tespit edilmiştir.

**ŞİMDİKİ TEHLİKELER:** İzinsiz kazı

**ŞİMDİKİ DURUM:** Tarla

<b>SİT POTANSİYELİ:</b> Arkeolojik Sit	<b>KORUMA DERECE:</b> 1. derece Arkeolojik Sit
<b>ŞİMDİKİ KORUMA:</b> Koruma mevcut değil	<b>HAZIRLAYANLAR:</b> 19.11.2024  Burcu ÜREN Arkeolog  Ela ALTUN Arkeolog
<b>ÖNERİLEN KORUMA:</b> Kolluk Kuvvetleri	<b>KONTROL EDEN:</b>  Mehmet Ali KARAKAYA Müdür
<b>YAYIN DİZİSİ:</b>	<b>KURUL KARARLARI NO:</b> Eskişehir KTFVKK'nin 03.07.1998 tarih ve 611 sayılı kararı
<b>GÖZLEMLER:</b>	<b>REVİZYON:</b> 20.11.2024 tarih ve 8161 sayılı karar
<b>HARİTALAR, FOTOĞRAFLAR:</b>	<b>KURUL ONAYI:</b>

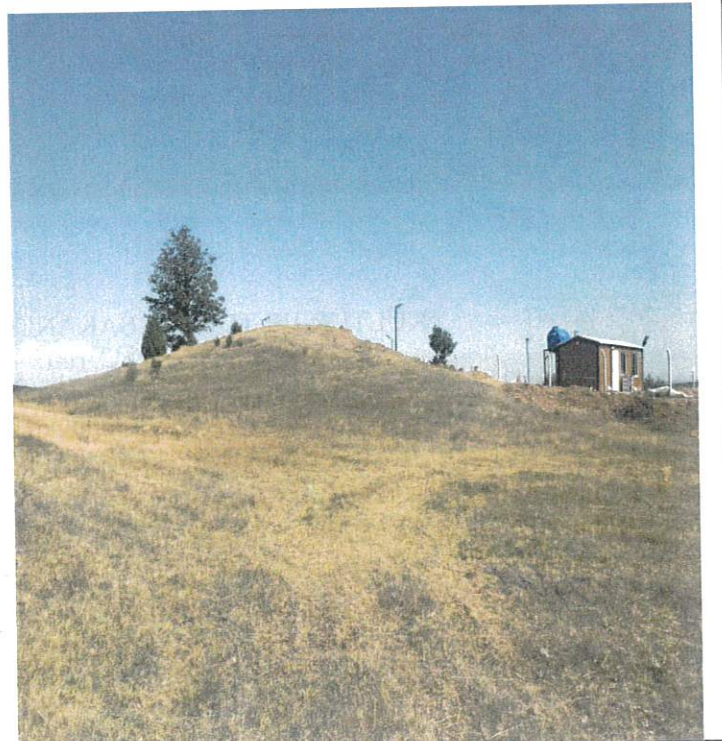
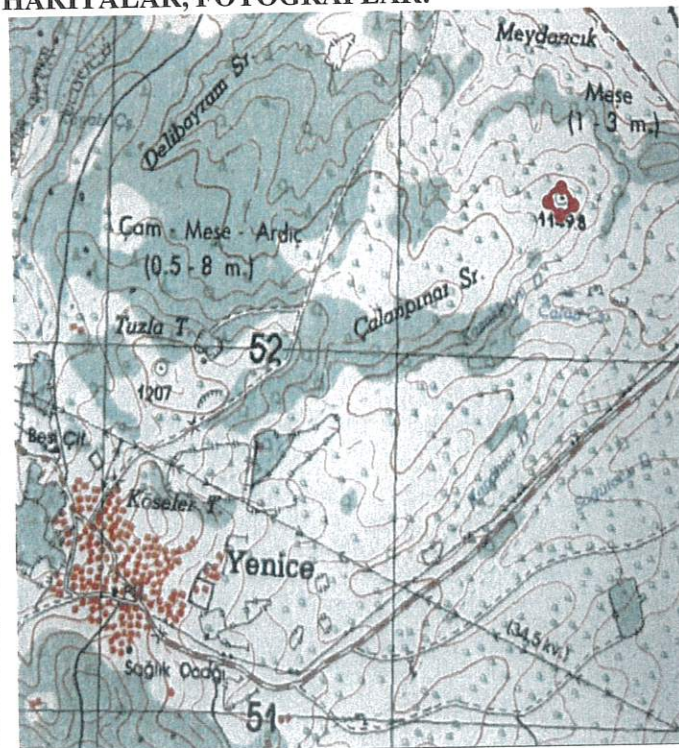

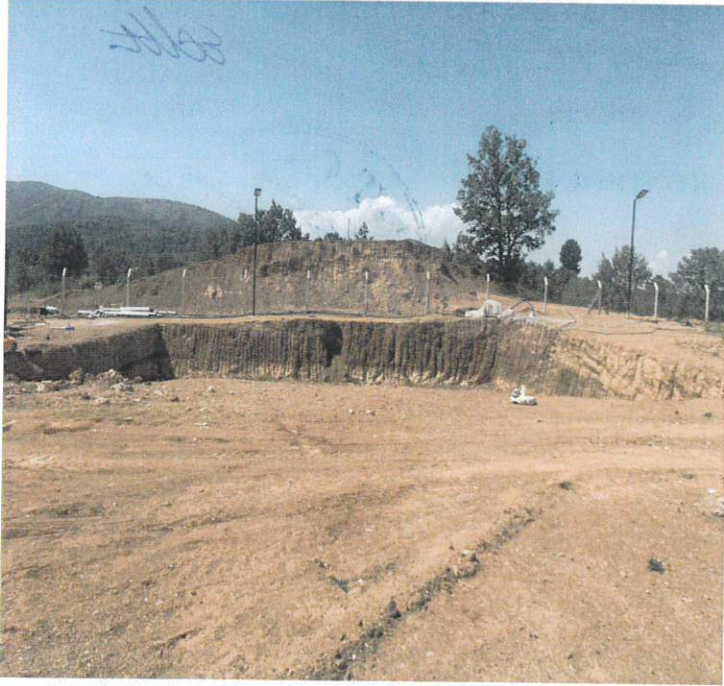
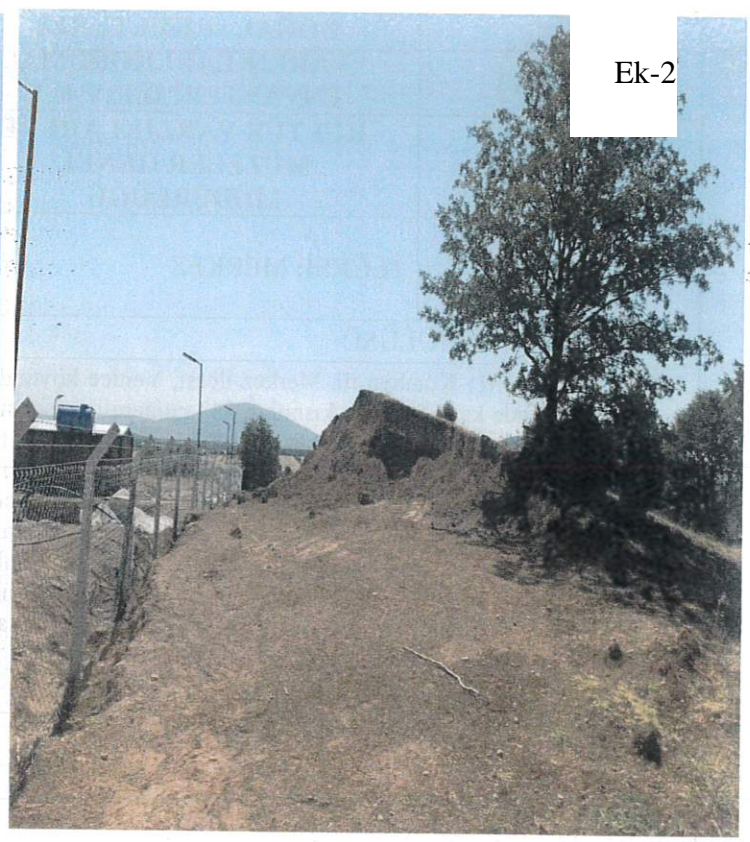

T.C  
KÜLTÜR VE TURİZM BAKANLIĞI  
Kütahya Kültür Varlıklarını  
Koruma Bölge Kurulu Müdürlüğü  
KÜTAHYA KÜLTÜR VARLIKLARINI  
KORUMA BÖLGE KURULUNUN  
20/11/2024 TARİH VE 8161  
SAYILI KARAR EKİDİR

*Ela Altun*  
Ela ALTUN  
Arkeolog





Alan : 3829.00 m<sup>2</sup>

: I. Derece Arkeolojik Sit

UTM 3 derecelik dilime esas ED50  
datumu koordinat değerleri

Nokta No	Y	X
1	506321.460	4350118.194
2	506339.642	4350112.796
3	506351.029	4350101.172
4	506359.453	4350088.449
5	506363.847	4350076.593
6	506364.112	4350068.600
7	506355.353	4350061.309
8	506330.774	4350048.491
9	506317.720	4350050.058
10	506301.337	4350061.517
11	506291.981	4350072.208
12	506288.751	4350079.102
13	506286.389	4350090.025
14	506290.986	4350102.180
15	506299.746	4350109.472
16	506313.467	4350117.928

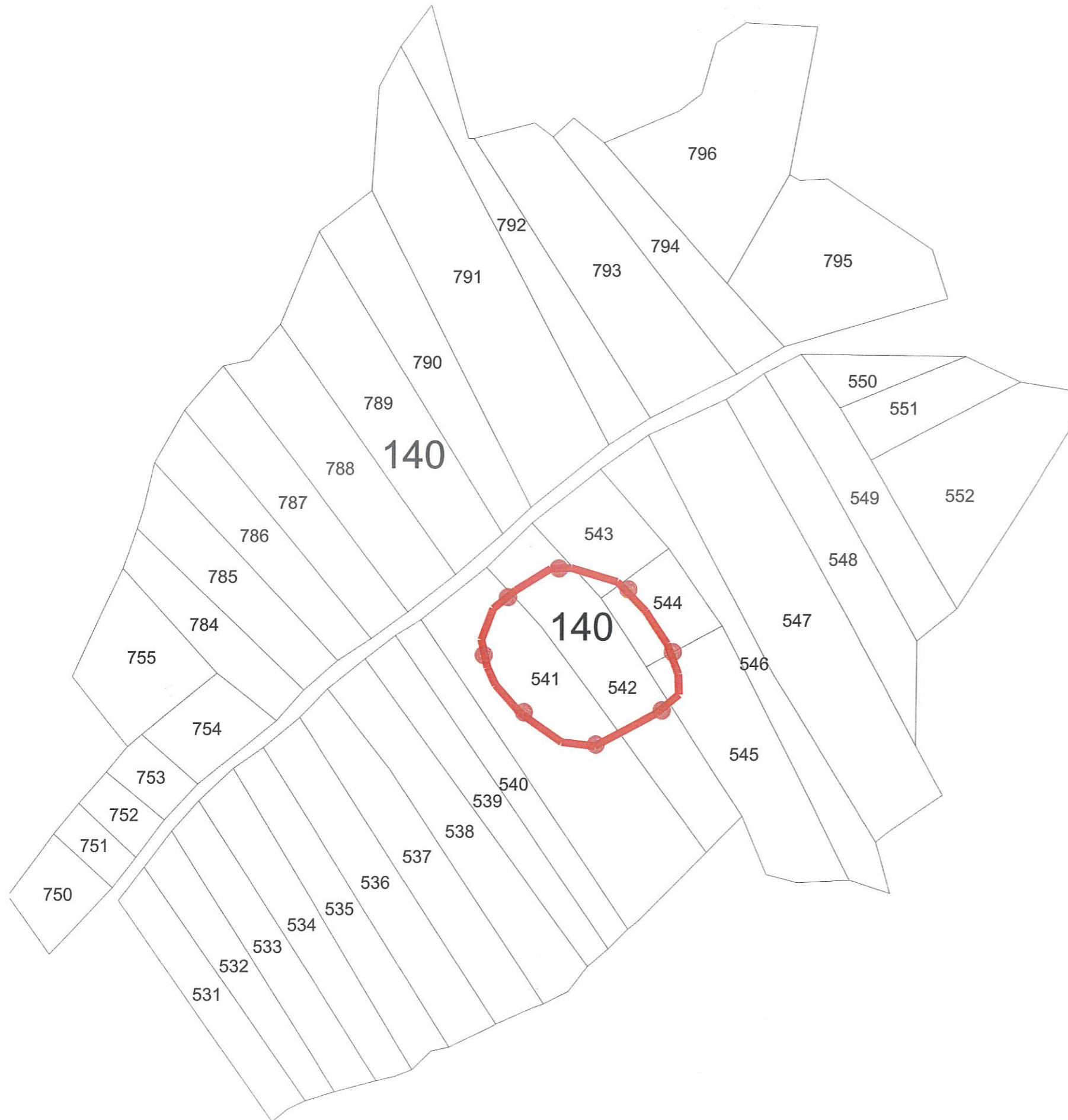

T.C  
KÜLTÜR VE TURİZM BAKANLIĞI  
Kütahya Kültür Varlıklarını  
Koruma Bölge Kurulu Müdürlüğü

KÜTAHYA  
KÜLTÜR VARLIKLARINI KORUMA  
BÖLGE KURULUNUN  
20 /11 /2024 TARİH VE 8161  
SAYILI KARAR EKİDİR

ASLI GİBİDİR

Mehmet Ali KARAKAYA  
Müdür

ESKİŞEHİR KÜLTÜR VE TABİAT VARLIKLARINI KORUMA KURULUNUN 03/07/1998 TARİH VE 611 SAYILI  
KARARI İLE TESCİLLENEN  
KÜTAHYA KÜLTÜR VARLIKLARINI KORUMA BÖLGE KURULUNUN 20/11/2024 TARİH VE 8161 SAYILI  
KARARI İLE SAYISALLAŞTIRILAN YENİCE TUMÜLÜSÜ I.DERECE ARKEOLOJİK SİT İÇİNDE KALAN  
PARSELLERİN LİSTESİ

SIRA NO	İLİ	İLÇESİ	KÖYÜ	PAFTA	ADA	PARSEL	PARSELİN ŞERH KONULACAK KISMI
1	Kütahya	Merkez	Yenice	-	140	541	Bir Kısım
2	Kütahya	Merkez	Yenice	-	140	542	Bir Kısım
3	Kütahya	Merkez	Yenice	-	140	543	Bir Kısım
4	Kütahya	Merkez	Yenice	-	140	544	Bir Kısım
5	Kütahya	Merkez	Yenice	-	140	545	Bir Kısım

T.C.  
KÜLTÜR VE TURİZM BAKANLIĞI  
Kütahya Kültür Varlıklarını  
Koruma Bölge Kurulu Müdürlüğü

KÜTAHYA  
KÜLTÜR VARLIKLARINI KORUMA  
BÖLGE KURULUNUN  
20.11.2024 TARİH VE 8161  
SAYILI KARAR EKİDİR

ASLI GİBİDİR



Mehmet Ali KARARAYA  
Müdür