

T.C.
KÜLTÜR VE TURİZM BAKANLIĞI
Erzurum Kültür Varlıklarını Koruma Bölge Kurulu

KARAR
(1)

Toplantı Tarihi ve No :23.12.2024-334
Karar Tarihi ve No :23.12.2024-6844

Toplantı Yeri: ERZURUM

Erzurum İli, Aziziye İlçesi, Söğütlü Mahallesi sınırları dâhilinde yer alan, herhangi bir sit içerisinde yer almayan ve korunması gerekli taşınmaz kültür varlığı olarak tescil kaydı bulunmayan, kamu orta malına ait 0 ada/ 1153 parsel numaralı taşınmaz ile 0 ada/ 1155 parsel numaralı taşınmaz üzerinde bulunan mezarlık alanın, “Söğütlü Mezarlık Alanı” adı altında I. Derece Arkeolojik Sit olarak tescil talebini içeren, Erzurum Kültür Varlıklarını Koruma Bölge Kurulu Müdürlüğü’nün 19.12.2024 tarihli ve 3124886 sayılı uzman raporu, 2863 sayılı Kanunun 7. maddesi gereği ilgili Kurumlardan talep edilen Kurum görüşleri okundu, dosyası ve ekleri incelendi. Yapılan incelemeler ve görüşmeler sonucunda;

Erzurum İli, Aziziye İlçesi, Söğütlü Mahallesi sınırları dâhilinde yer alan, herhangi bir sit içerisinde yer almayan ve korunması gerekli taşınmaz kültür varlığı olarak tescil kaydı bulunmayan, kamu orta malına ait 0 ada/ 1153 parsel numaralı taşınmaz ile 0 ada/ 1155 parsel numaralı taşınmaz üzerinde bulunan mezarlık alanın:

- 2863 sayılı Kültür ve Tabiat Varlıklarını Koruma Kanununun 6. maddesi kapsamına giren özellikleri taşıması nedeniyle “Söğütlü Mezarlık Alanı” adı altında, I. Derece Arkeolojik Sit olarak tescil edilmesine,
- I. Derece Arkeolojik Sit alanının koruma esasları ve kullanma koşullarının, Kültür ve Tabiat Varlıklarını Koruma Yüksek Kurulu’nun 05.11.1999 gün ve 658 sayılı ilke kararının 1. Maddesinde belirtilen:
 - 1) *I. Derece Arkeolojik Sit: Korumaya yönelik bilimsel çalışmalar dışında aynen korunacak sit alanlarıdır. Bu alanlarda, kesinlikle hiçbir yapılaşmaya izin verilmemesine, imar planlarında aynen korunacak sit alanı olarak belirlenmesine, bilimsel amaçlı kazıların dışında hiçbir kazı yapılmayacağına, ancak;*
 - a) *Resmi ve özel kuruluşlarca zorunlu durumlarda yapılacak alt yapı uygulamaları için müze müdürlüğünün ve varsa kazı başkanının görüşüyle konunun koruma kurulunda değerlendirilmesine,*
 - b) *Yeni tarımsal alanların açılmamasına, yalnızca sınırlı mevsimlik tarımsal faaliyetlerin devam edebileceğine, koruma kurullarınca uygun görülmesi halinde seracılığa devam edilebileceğine,*
 - c) *Höyük ve tümülüslerde toprağın sürülmesine dayanan tarımsal faaliyetlerin kesinlikle yasaklanmasına, ağaçlandırmaya gidilmemesine, yalnızca mevcut ağaçlardan ürün alınabileceğine,*
 - ç) *Taş, toprak, kum vb. alınmamasına, kireç, taş, tuğla, mermer, kum, maden vb. ocakların açılmamasına, toprak, curuf, çöp, sanayi atığı ve benzeri malzeme dökülmemesine,*
 - d) *Bu alanlar içerisinde yer alan ören yerlerinde gezi yolu düzenlemesi, meydan tanzimi, açık otopark, WC, bilet gişesi, bekçi kulübesi gibi ünitelerin koruma kurulundan izin alınarak yapılabileceğine,*
 - e) *Bu alanlar içerisinde bulunan ve günümüzde halen kullanılan umuma açık mezarlıklarda sadece defin işlemlerinin yapılabileceğine,*
 - f) *Taşınmaz kültür varlıklarının mahiyetine tesir etmeyecek şekilde ilgili koruma kurulundan izin almak koşuluyla birleştirme (tevhit) ve ayırma (ifraz) yapılabileceğine, hükümleri doğrultusunda belirlenmesine,*
 - Sit sınırlarının karar eki 1/5000 ölçekli krokide işaretlendiği şekliyle belirlenmesine,
 - Karar eki sit fişinin uygun olduğuna,

T.C.
KÜLTÜR VE TURİZM BAKANLIĞI
Erzurum Kültür Varlıklarını Koruma Bölge Kurulu

KARAR
(2)

Toplantı Tarihi ve No :23.12.2024-334
Karar Tarihi ve No :23.12.2024-6844

Toplantı Yeri: ERZURUM

- I. Derece Arkeolojik Sit olarak tescil Söğütlü Mezarlık Alanı'nın yer aldığı 0 ada/ 1153 parsel numaralı taşınmaz ile 0 ada/ 1155 parsel numaralı taşınmazın fen klasörü ve tapu kütüğü beyanlar hanesine “ **bir kısmı I. Derece Arkeolojik Sit Alanıdır**” şerhinin, ilgili Tapu ve Kadastro Müdürlüklerince 13.03.2012 tarih ve 28232 sayılı Resmi Gazetede yayımlanarak yürürlüğe giren “**Korunması Gerekli Taşınmaz Kültür Varlıklarının ve Sitlerin Tespit ve Tescili Hakkında Yönetmelik**” gereği verilmesine ve işlem sonucuna ilişkin bilgi ve belgelerin Erzurum Kültür Varlıklarını Koruma Bölge Kurulu Müdürlüğü'ne iletilmesine, karar verildi.

DURUM HARİTASI

İL: ERZURUM
İLÇESİ: AZIZIYE
MAH: SÖĞÜTLÜ
ADA/PARSEL: 0/1153, 1155

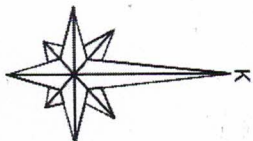

1 / 5000

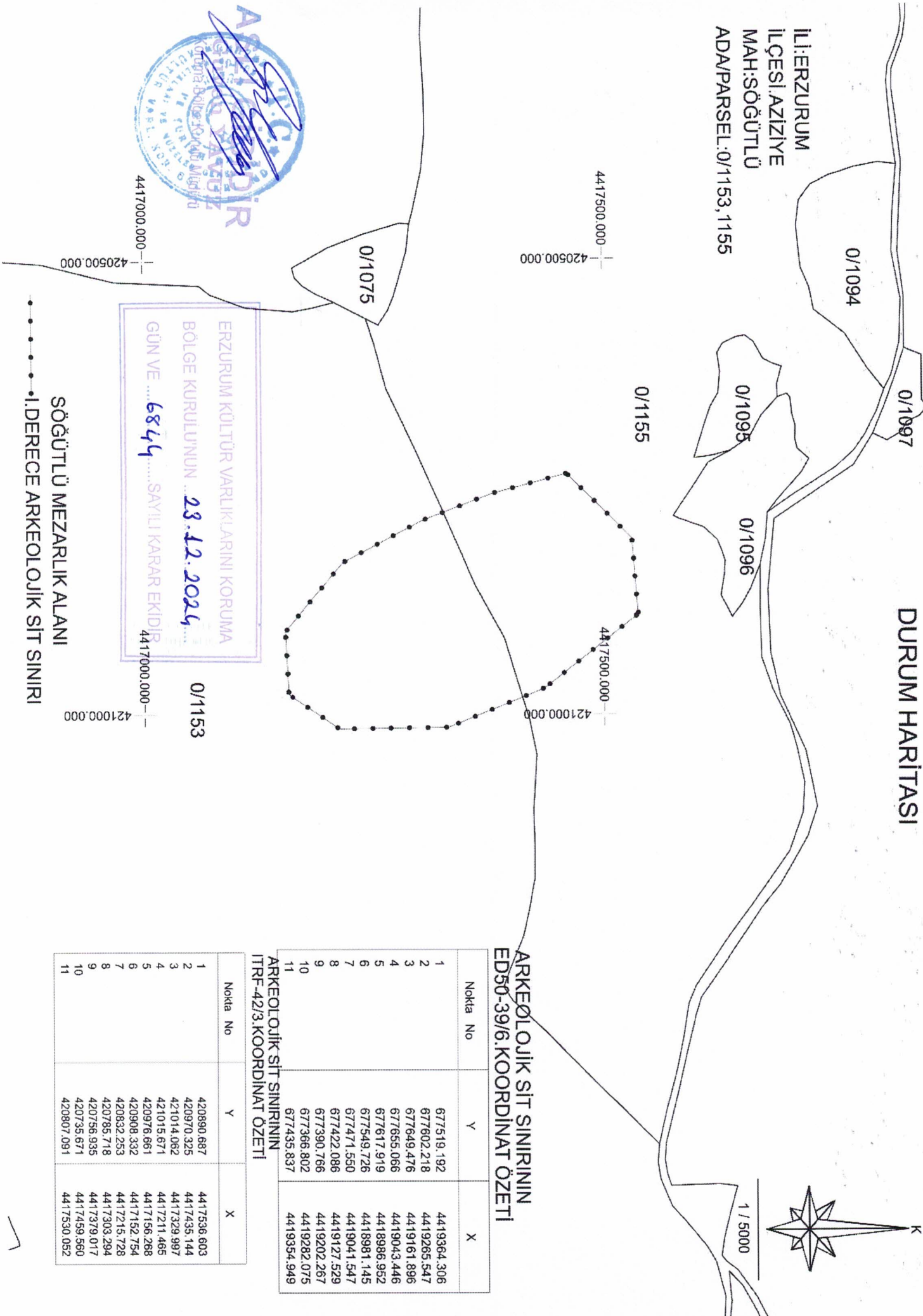

ERZURUM KÜLTÜR VARLIKLARINI KORUMA
BÖLGE KURULUŞUNUN ... 23.12.2024 ...
GÜN VE ... 6844 ... SAYILI KARAR EKİDİR
4417000.000

SÖĞÜTLÜ MEZARLIK ALANI
I. DERECE ARKEOLOJİK SİT SINIRI

ARKEOLOJİK SİT SINIRININ ED50-39/6. KOORDİNAT ÖZETİ

Nokta No	Y	X
1	677519.192	4419364.306
2	677602.218	4419265.547
3	677649.476	4419161.896
4	677655.066	4419043.446
5	677617.919	4418986.952
6	677549.726	4418981.145
7	677471.550	4419041.547
8	677422.086	4419127.529
9	677390.766	4419202.267
10	677366.802	4419282.075
11	677435.837	4419354.949

ARKEOLOJİK SİT SINIRININ ITRF-42/3. KOORDİNAT ÖZETİ

Nokta No	Y	X
1	420890.687	4417536.603
2	420970.325	4417435.144
3	421014.062	4417329.997
4	421015.671	4417211.465
5	420976.661	4417156.268
6	420908.332	4417152.754
7	420832.253	4417215.728
8	420785.718	4417303.294
9	420756.935	4417379.017
10	420735.671	4417459.560
11	420807.091	4417530.052

AVRUPA KONSEYİ	DOĞAL VE KÜLTÜREL VARLIKLARI KORUMA ENVANTERİ D.K.V.K.E	SİT	ENVANTER NO:
TÜRKİYE	KÜLTÜR VARLIKLARI VE MÜZELER GENEL MÜDÜRLÜĞÜ		HARİTA NO:
İLİ: ERZURUM	İLÇESİ: AZIZIYE	MAHALLE KÖY VEYA MEVKİİ: SÖĞÜTLÜ	KADASTRO PAFTA : - ADA: 0 PARSEL: 1153, 1155

ADI: SÖĞÜTLÜ MEZARLIK ALANI

GENEL TANIM: Söz konusu taşınmazlar Aziziye İlçesinin yaklaşık kuş uçuşu 6 km güneyinde, Söğütlü Mahallesinin yerleşim alanının dışında ve tarım arazilerinin yoğunlaştığı bir alanda bulunmaktadır. Alanda boyutları birbirinden farklı doğal taşlar ile sınırlanmış, ortasında büyük bir dikili taş olan 'Çevrik Mezar' yapısına uygun mezarlar tespit edilmiştir. Güneydoğu-kuzeybatı doğrultusunda uzanan kayalık alanın içerisinde yer alan bu mezarlar muhtelif sayı ve ölçülerde olmak üzere geniş bir alanda yayılım göstermektedir. Taşınmazların yüzeyinde yapılan incelemelerde yoğun şekilde obsidyene rastlanılmıştır. Söz konusu alanda kaçak kazı izine rastlanılmamış olup mezarlarda herhangi bir tahribat oluşmamıştır.

ŞİMDİKİ TEHLİKELER: Kaçak kazılar

ŞİMDİKİ DURUM :

SİT POTANSİYELİ : I. Derece Arkeolojik Sit potansiyeli mevcuttur.

ŞİMDİKİ KORUMA : Korumasız.

ÖNERİLEN KORUMA : I. Derece Arkeolojik Sit

YAYIN DİZİNİ :

GÖZLEMLER:

ERZURUM KÜLTÜR VARLIKLARINI KORUMA
BÖLGE KURULUĞUNUN 23.12.2024
GÜN VE 6844 SAYILI KARAR EKİDİR

KORUMA DERECESESİ: I. Derece Arkeolojik Sit

HAZIRLAYANLAR: 19/10/2024

Arkeolog Özge TEKMAN

Arkeolog Nilüfer PARLITİ

KONTROL EDEN:

Güven YAVUZ

Koruma Bölge Kurulu Müdürü

ERZURUM K.V.K.B.K.ün 23.12.2024 tarihli ve 6844 sayılı kararı ile I. Derece Arkeolojik Sit olarak tescil edilmiştir.

REVİZYON

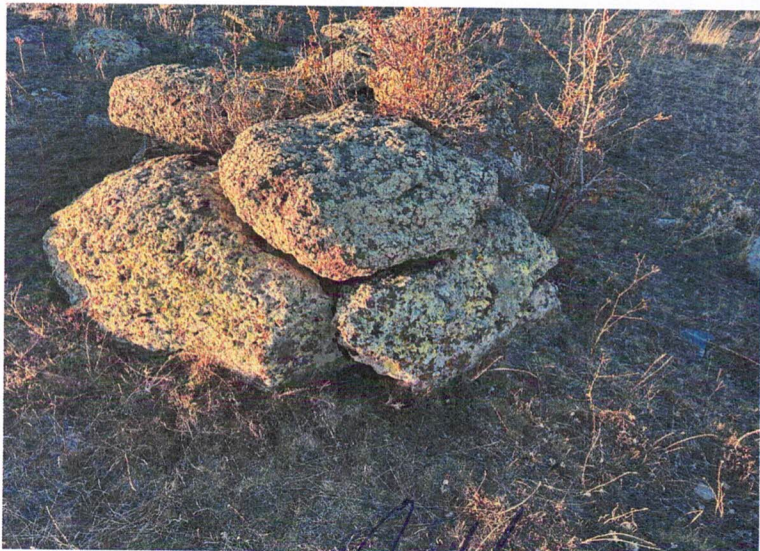
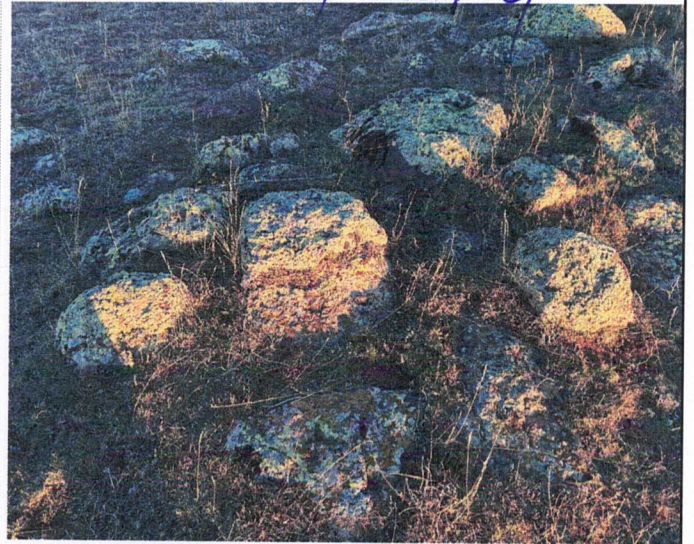
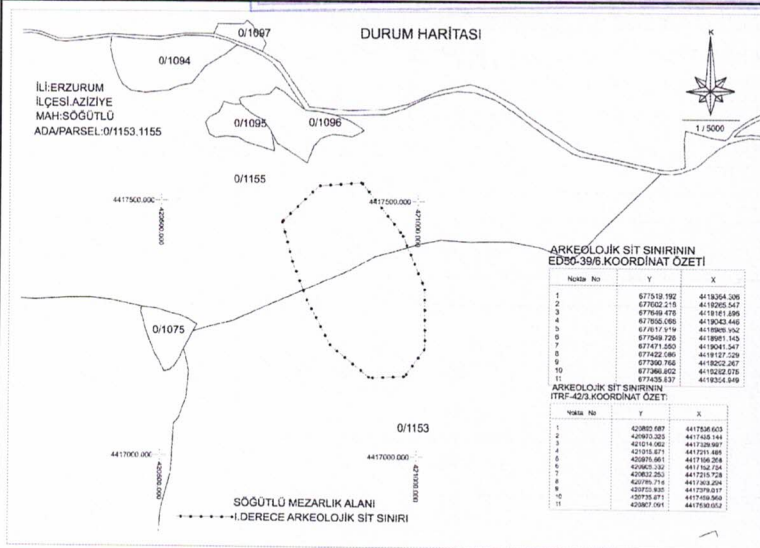

ASLI GİBİDİR
Güven YAVUZ
Koruma Bölge Kurulu Müdürü