

T.C.
KÜLTÜR VE TURİZM BAKANLIĞI
Erzurum Kültür Varlıklarını Koruma Bölge Kurulu

KARAR
(1)

Toplantı Tarihi ve No :23.12.2024-334
Karar Tarihi ve No :23.12.2024-6847

Toplantı Yeri: ERZURUM

Erzurum İli, Hınıs İlçesi, Kazancı Mahallesi, 108 ada, 2, 3, 11, 12, 13, 16, 17, 18 parsel sınırları içerisinde yer alan, herhangi bir sit içerisinde yer almayan ve korunması gerekli taşınmaz kültür varlığı olarak tescil kaydı bulunmayan, mülkiyeti Maliye Hazinesine (108 ada, 12 parsel) ve özel mülkiyete (108 ada, 2, 3, 11, 13, 16, 17, 18 parsel) ait olan taşınmazlarda yer alan Kazancı Tepe Yerleşimi'nin tescil konusunun değerlendirilmesi hususundaki Kültür Varlıkları Ve Müzeler Genel Müdürlüğü'nün 16.09.2024 tarihli ve 5671042 sayılı, 19.11.2024 tarihli ve 5962850 sayılı yazıları ekinde yer alan Araştırma Başkanı Doç. Dr. Umut PARLITI'nın 2024 yılında gerçekleştirdiği yüzey araştırması sonuç raporları, Erzurum Kültür Varlıklarını Koruma Bölge Kurulu Müdürlüğü'nün 12.12.2024 tarihli ve 3107322 sayılı uzman raporu, 2863 sayılı Kanununun 7. maddesi gereği ilgili kurumlardan talep edilen kurum görüşleri okundu, dosyası ve ekleri incelendi. Yapılan incelemeler ve görüşmeler sonucunda;

Erzurum İli, Hınıs İlçesi, Kazancı Mahallesi, 108 ada, 2, 3, 11, 12, 13, 16, 17, 18 parsel sınırları içerisinde yer alan, herhangi bir sit içerisinde yer almayan ve korunması gerekli taşınmaz kültür varlığı olarak tescil kaydı bulunmayan, mülkiyeti Maliye Hazinesine (108 ada, 12 parsel) ve özel mülkiyete (108 ada, 2, 3, 11, 13, 16, 17, 18 parsel) ait olan taşınmazlarda yer alan Kazancı Tepe Yerleşimi'nin;

- 2863 sayılı Kültür ve Tabiat Varlıklarını Koruma Kanununun 6. maddesi kapsamına giren özellikleri taşıması nedeniyle I. Derece Arkeolojik Sit olarak tescil edilmesine,
- I. Derece Arkeolojik Sit alanının koruma esasları ve kullanma koşullarının, Kültür ve Tabiat Varlıklarını Koruma Yüksek Kurulu'nun 05.11.1999 gün ve 658 sayılı ilke kararının 1. Maddesinde belirtilen:
 - 1) *I. Derece Arkeolojik Sit: Korumaya yönelik bilimsel çalışmalar dışında aynen korunacak sit alanlarıdır. Bu alanlarda, kesinlikle hiçbir yapılaşmaya izin verilmemesine, imar planlarında aynen korunacak sit alanı olarak belirlenmesine, bilimsel amaçlı kazıların dışında hiçbir kazı yapılmayacağına, ancak;*
 - a) *Resmi ve özel kuruluşlarca zorunlu durumlarda yapılacak alt yapı uygulamaları için müze müdürlüğü'nün ve varsa kazı başkanının görüşüyle konunun koruma kurulunda değerlendirilmesine,*
 - b) *Yeni tarımsal alanların açılmamasına, yalnızca sınırlı mevsimlik tarımsal faaliyetlerin devam edebileceğine, koruma kurullarınca uygun görülmesi halinde seracılığa devam edilebileceğine,*
 - c) *Höyük ve tümülüslerde toprağın sürülmesine dayanan tarımsal faaliyetlerin kesinlikle yasaklanmasına, ağaçlandırmaya gidilmemesine, yalnızca mevcut ağaçlardan ürün alınabileceğine,*
 - ç) *Taş, toprak, kum vb. alınmamasına, kireç, taş, tuğla, mermer, kum, maden vb. ocakların açılmamasına, toprak, curuf, çöp, sanayi atığı ve benzeri malzeme dökülmemesine,*
 - d) *Bu alanlar içerisinde yer alan ören yerlerinde gezi yolu düzenlemesi, meydan tanzimi, açık otopark, WC, bilet gişesi, bekçi kulübesi gibi ünitelerin koruma kurulundan izin alınarak yapılabileceğine,*
 - e) *Bu alanlar içerisinde bulunan ve günümüzde halen kullanılan umuma açık mezarlıklarda sadece defin işlemlerinin yapılabileceğine,*
 - f) *Taşınmaz kültür varlıklarının mahiyetine tesir etmeyecek şekilde ilgili koruma kurulundan izin almak koşuluyla birleştirme (tevhit) ve ayırma (ifraz) yapılabileceğine, hükümleri doğrultusunda belirlenmesine,*
 - Sit sınırlarının karar eki 1/5000 ölçekli harita üzerinde işaretlendiği şekliyle belirlenmesine,
 - Tescil fişinin uygun olduğuna,

T.C.
KÜLTÜR VE TURİZM BAKANLIĞI
Erzurum Kültür Varlıklarını Koruma Bölge Kurulu

KARAR
(2)

Toplantı Tarihi ve No :23.12.2024-334
Karar Tarihi ve No :23.12.2024-6847

Toplantı Yeri: ERZURUM

- I. Derece Arkeolojik Sit olarak tescil edilen Kazancı Tepe Yerleşimi'nin yer aldığı 108 ada, 12 parsel numaralı taşınmazın fen klasörü ve tapu kütüğü beyanlar hanesine "**I. Derece Arkeolojik Sit Alanıdır**", 108 ada, 2, 3, 11, 13, 16, 17, 18 parsel numaralı taşınmazların fen klasörü ve tapu kütüğü beyanlar hanesine ise "**bir kısmı I. Derece Arkeolojik Sit Alanıdır**" şerhlerinin ilgili Tapu ve Kadastro Müdürlüklerince 13.03.2012 tarih ve 28232 sayılı Resmi Gazetede yayımlanarak yürürlüğe giren "**Korunması Gerekli Taşınmaz Kültür Varlıklarının ve Sitlerin Tespit ve Tescili Hakkında Yönetmelik**" gereği verilmesine ve işlem sonucuna ilişkin bilgi ve belgelerin Erzurum Kültür Varlıklarını Koruma Bölge Kurulu Müdürlüğü'ne iletilmesine;

karar verildi.

DURUM HARITASI

İL: ERZURUM
İLÇE: ZANCI
RSEL: 108/2.3.11.13,12
108/16,17,18

KUZEY



1/5000

Nokta No	Y	X
2	724260.879	4369588.752
3	724294.656	4369555.745
4	724305.923	4369481.886
5	724282.319	4369436.168
6	724216.467	4369401.859
7	724157.081	4369412.454
8	724106.136	4369398.592
9	724090.315	4369448.127
10	724086.751	4369464.502
11	724092.355	4369537.396
12	724119.518	4369586.405

ARKEOLOJİK SİT SINIRININ
ED50_39/6 KOORDİNE ÖZETİ

ARKEOLOJİK SİT SINIRININ
ITRF_42/3 KOORDİNE ÖZETİ

Nokta No	Y	X
2	466069.669	4367994.005
3	466102.322	4367959.899
4	466111.124	4367885.722
5	466086.017	4367840.825
6	466019.074	4367808.732
7	465960.086	4367821.294
8	465908.718	4367809.137
9	465894.557	4367859.161
10	465891.541	4367875.642
11	465899.566	4367948.294
12	465928.338	4367996.362

ERZURUM KÜLTÜR VARLIKLARINI KORUMA
BÖLGE KURULUNUN 23.12.2024
GÜN VE 6847 SAYILI KARAR EKİDİR



KAZANCI TEPE YERLEŞİMİ
I. DERECE ARKEOLOJİK SİT SINIRI

101/25

105/90

106
2

108
16

24

108
21

108
12

11

18

19

14

13

14

12

11

10

9

8

7

6

5

4

3

2

107
2

1

1

14

12

11

10

9

8

7

6

5

4

3

2

4367500.000

465500.000

4368000.000

465500.000

466500.000

4368000.000

AVRUPA KONSEYİ	DOĞAL VE KÜLTÜREL VARLIKLARI KORUMA ENVANTERİ D.K.V.K.E	SİT	ENVANTER NO:
TÜRKİYE	KÜLTÜR VARLIKLARI VE MÜZELER GENEL MÜDÜRLÜĞÜ		HARİTA NO:
İLİ: ERZURUM	İLÇESİ: HINIS	MAHALLE KÖY VEYA MEVKİİ: KAZANCI	KADASTRO ADA: 108 PAFTA : PARSEL: 2, 3, 11, 12, 13, 16, 17, 18

ADI: KAZANCI TEPE YERLEŞİMİ

GENEL TANIMI: Kazancı Mahallesi'nin güneyinde bulunan Hırdıcan Komu'nun hemen kuzeyinde yer alan yerleşim alanının yamaçlarında çok sayıda amorf seramik ele geçmiştir. Seramikler Demir Çağlarına aittir. Tepenin üst kısmında 3 adet dikdörtgen şekilli mezar ya da su toplama yeri olan kaya oyuğu yeri bulunmaktadır. 1 m. uzunluk ve 75 cm. eninde, (1 No.lu en kuzeyde); hemen güneyin de 1.15 m uzunluğunda 73 cm. eninde (2 No.lu) olup; diğeri tahrip edildiğinden dolayı ölçüleri alınmamıştır. Ayrıca kayalar üzerinde 25x25 cm. ölçülere sahip libasyon çukurları vardır. Tepe yerleşiminin hemen güneyinde kayaya oyulmuş yüksekliği 1.35 m. (ağız yüksekliği) iç uzunluk 3.75 m. olan kaya oyuğu bulunmaktadır. Muhtemel kaya mezarı olarak kullanılan bu oyuğun 3 m. kadar batısında ana zeminden 2.60 m kadar yukarıda kayaya oyularak yapılmış başka bir mezar odası yapılmaya çalışılmıştır. Mezar odasına 5 basamakla çıkılmaktadır. Kapı girişi 90 cm. genişliğinde 1.16 m. yüksekliktedir. Kapı girişinden sonra içeriye iki basamakla inilmekte; ilk basamak 27 cm. genişliğinde, ikinci basamak 17 cm. genişliğindedir. İçerisi 50 cm. derinliğe sahiptir, ön giriş 1.52 cm. genişlikte düz bir hatta sahipken içerisi 1.36 x 1.43 cm. ovalliğe sahiptir. İçerideki yükseklik en fazla 1.77 cm'dir. Doğu duvarında 2 adet niş bulunmakta olup girişin hemen üstündeki 30 cm. eninde ve 45 cm. yüksekliğe sahip olup iç hacmi 10 cm'dir. Hemen onun kuzeyinde yer alan 2. niş doğal nedenlerle yarılmıştır. Yarılmadan önce 24 cm. genişliğe, 79 cm. yüksekliğe, 35 cm. de iç hacme sahiptir

ŞİMDİKİ TEHLİKELER : Kaçak Kazılar,**ŞİMDİKİ DURUM :** Korunmasız**SİT POTANSİYELİ :** I.Derece Arkeolojik Sit potansiyeli mevcuttur.**ŞİMDİKİ KORUMA :** Korunmasız.**ÖNERİLEN KORUMA :** I. Derece Arkeolojik Sit**YAYIN DİZİNİ :** ERZURUM KÜLTÜR VARLIKLARINI KORUMA**GÖZLEMLER:** BÖLGE KURULU'NUN 23.12.2024
GÜN VE 6847.....SAYILI KARAR EKİDİR**KORUMA DERECESİ I. Derece Arkeolojik Sit**
HAZIRLAYANLAR: 19/12/2024Doç. Dr. Umut PARLITI Arastırma Başkanı
Sedat YILMAZ Bakanlık Temsilcisi**KONTROL EDEN:**
Güven YAVUZ
Bölge Kurulu Müdürü

Erzurum Kültür ve Tabiat Varlıklarını Koruma Bölge Kurulunun 23.12.2024 tarihli ve 6847 sayılı kararı ile I. derece arkeolojik sit olarak tescil edilmiştir.

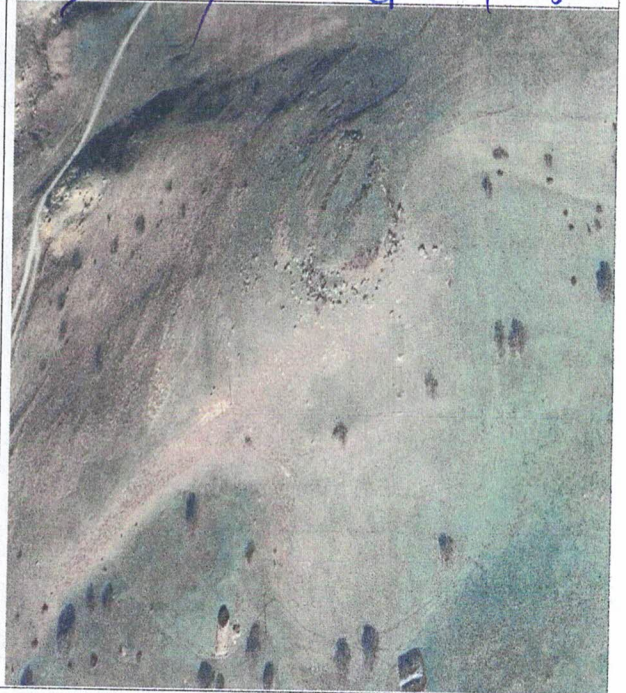
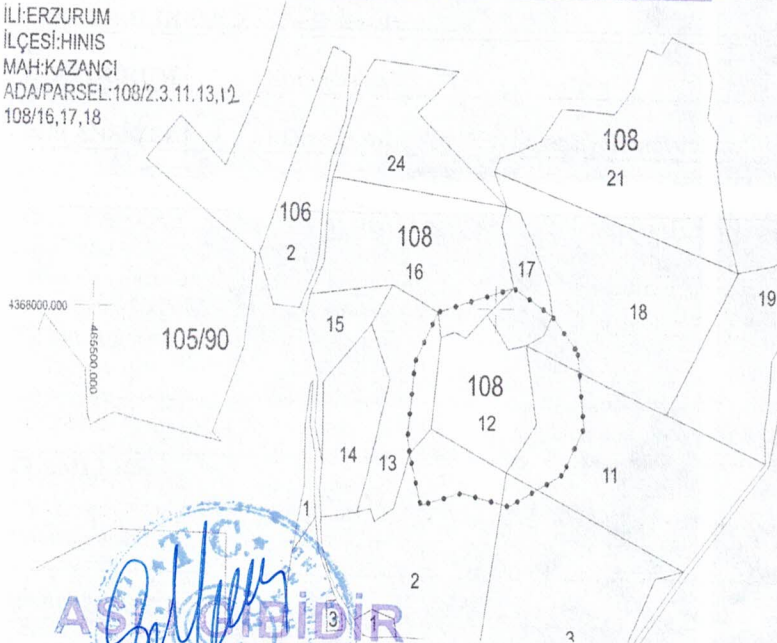
REVİZYON :İLİ:ERZURUM
İLÇESİ:HINIS
MAH:KAZANCI
ADA/PARSEL:108/2.3.11.13.12
108/16,17,18

ASLİ KOPYADIR
Güven YAVUZ
Koruma Bölge Kurulu Müdürü