



...Karar KVKBK'nun 22.11.20...
...ve...10620... Sayılı karar
...dır.

ASLI GIBİDİR
...an ESİRGEVEZ
...dürü



AVRUPA KONSEYİ	KÜLTÜREL VARLIKLARI KORUMA ENVANTERİ	D.K.V.K.E.	ANIT	ENVANTER NO:
TÜRKİYE				HARİTA NO:
İLİ: ÇANAKKALE	İLÇESİ: BAYRAMIÇ	MAHALLE KÖYÜ: CAMİKEBİR MAHALLESİ	KORUMA DERECESİ	ANITSAL
SOKAK VE KAPI NO:	KADASTRO FAFTA:	ADA: 31	PARSEL: 8-46	ÇEVRESEL
ADI: MEZARLIK-ŞEHİTLİK	YAPTIRAN:	YAPAN:	MİMARİ ÇAĞI: OSMANLI - CUMHURİYET (ÜSLUP)	ANITSAL
	YAPIM TARİHİ:	KİTABE:	VAKFIYE:	I.GRUP

GENEL TANIM: Osmanlı Döneminden Cumhuriyet Dönemine devam eden tarihi mezarlık alanıdır.

KORUMA DURUMU	A İYİ	TAŞIYICI YAPI	A DIŞ YAPI	A ÜST YAPI	A İÇ YAPI	A SÜSLEME ELEMANLARI	A RUTUBET	A YOK
	B ORTA		B	B	B	B	B	B İZİ VAR
	C FENA		C	C	C	C	C	C ÖNEMLİ

HARİTA PLANI:

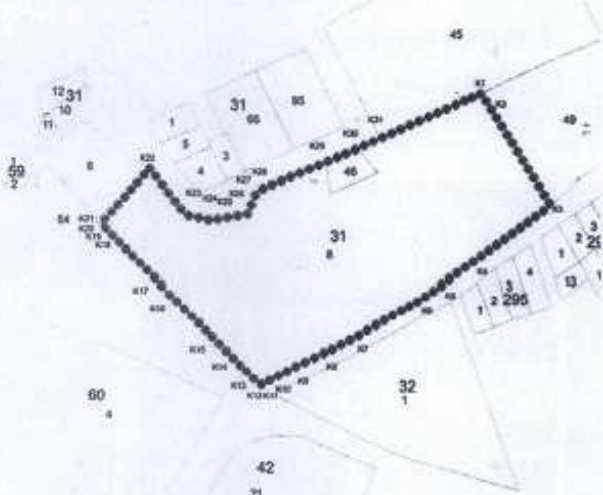

FOTOĞRAF



TESCİLE KONU TAŞINMAZ

GÖZLEMLER: Mezarlık alanı ve şehitlik bölümünün bahçe duvarları, mezar yapı ve şahidelerinde bakım onarım ihtiyacı bulunmaktadır.

BUGÜNKÜ SAHİBİ:	BAYRAMIÇ BELEDİYESİ - ÖZEL MÜLKİYET	BAKIMINDAN SORUMLU OLMASI GEREKEN KURULUŞU: BAYRAMIÇ BELEDİYESİ
-----------------	-------------------------------------	---

YAPILAN ONARIMLAR: Bilinen bir onarım bulunmamaktadır.

AYRINTILI TANIM: Taşınmazların içerisinde mermer ve taş inşa malzemeli Osmanlı Dönemine tarihlenen şahideler, beton ve mermer çerçeveli mermer şahideli mezar yapıları, taşlarla oluşturulmuş mezar yapıları, sanduka tipi kağıt mezar yapıları ile günümüz mermer çerçeveli ve mermer şahideli mezar yapılarının bulunduğu; Osmanlı Dönemine tarihlenen katibi kavuklu, örfi destar kavuklu, azizi fes başlıklı erkek şahide örneklerinin yanı sıra çiçek demetli kadın şahidelerine de rastlanılmış, ekserisi yatay kartuşlar içerisinde kabartma olarak işlenen yazılarda Eski Türkçe (Osmanlıca) celi süls, sülüs, Ta'lik ve nesih hatlı yazılara rastlanılmıştır. Mezarlığın bir bölümünün Biga Mütesellimi 18.-19. Yüzyıl ayanlarından Hadımoğlu ve ailesine ayrıldığı, bu mezar alanındaki şahidelerden Hadımzade Halil Ağanın örfi başlıklı mermer şahidesinin H. 1331/ M. 1912, Ta'lik hatlı yazıya sahip Hadımzade A'îşe Hanımın mermer şahidesinin H. 1323/ M. 1904-5, Hacı Sinan Ağanın zevcesi Hafize Hanımın Ta'lik bath çiçek demetli başlığa sahip mermer şahidesinin H. 1311/ M. 1893, Hadımzade damadı Sinan Ağanın mahdumu Halil Ağanın kerimesi Emine Penpe Hanımın çiçek demetli başlığa sahip mermer şahidesinin H. 1293/ M. 1875, Şaban Ağazade Halil Efendinin Azizi fes başlıklı Ta'lik hatlı şahidesinin H. 1303/ M. 1885 yılına ait olduğu görülmüştür. Ayrıca Osmanlı Dönemi form özelliklerini Cumhuriyet devrine taşıyan Erken Cumhuriyet Dönemine ait mezar şahideleri de tespit edilen diğer mezar taşı grubudur.

Yine 31 ada 8 parselin güney bölümünün şehitlik olarak kullanılmaktadır. Bu şehitliğin merkezinde anıt niteliği taşıyan beton kaide üzerinde antik dönem mimari sütun parçası ile çevresinde harman tuğlası çerçeveli şahideli, betonarme çerçeveli şahideli harman tuğlalı çerçeveli mezar yapıları bulunmaktadır. Şehitlik alanının Çanakkale Savaşı esnasında Akbaş cephaneliğinin Anadolu'ya kaçırılması esnasında şehit olan askerlere ait olduğu belirtilmektedir. Kurtuluş Savaşı'nda ulusal kuvvetlere katılmak üzere giderken Anzavur'un adamları tarafından şehit edilen Yüzbaşı Hayrettin ve Yüzbaşı Mehmet Ali'nin mezarları da bu şehitlikte bulunmaktadır.

*Dr. Mithat ATABAY. (2023). Geçmişten Geleceğe Bayramıç. Paradigma Yayınları: ÇANAKKALE.

EKLER:

RAPOR	X
FOTOĞRAF	X
RÖLÖVE PROJESİ	
RESTORASYON PROJESİ	
HARİTA	
KROKİ	X
KİTABE	
VAKFIYE	

TEKNİK BİLGİLER	SU	ELEKTRİK	ISITMA	KANALİZASYON

ORJİNAL KULLANIMI: MEZARLIK-ŞEHİTLİK

BUGÜNKÜ KULLANIMI: MEZARLIK-ŞEHİTLİK

ÖNERİLEN KULLANIMI: MEZARLIK-ŞEHİTLİK

HAZIRLAYANLAR:

Oğuz ÜÇÜNCÜ
Mimar

İpek DEMİRBİLEK
Mimar

Mirza ÇIRAK
Uzman

KONTROL EDEN:

Taner BAHADIR
Koruma Bölge Kurulu Müdürü

KURUL ONAYI NO:

0. Kayış...
...

REVİZYON

KURUL KARARLARI:

Çanakkale KVKBK'nun 27.11.2024
Gün ve...10.620... Sayılı karar
ekidir.

ASLI GİBİDİR
E. Çağrıman ASIRGEMEZ
Koruma Bölge Kurulu Müdürü

ÇANAKKALE İLİ, BAYRAMIÇ İLÇESİ, CAMİKEBİR MAHALLESİ, 31 ADA 8 PARSELDE YER ALAN,
ŞEHİTLİK VE MEZARLIK ALANI İLE 31 ADA 46 PARSELDEKİ MEZARLIK ALANINA İLİŞKİN
KORUNMA ALANI HARİTASI

2000

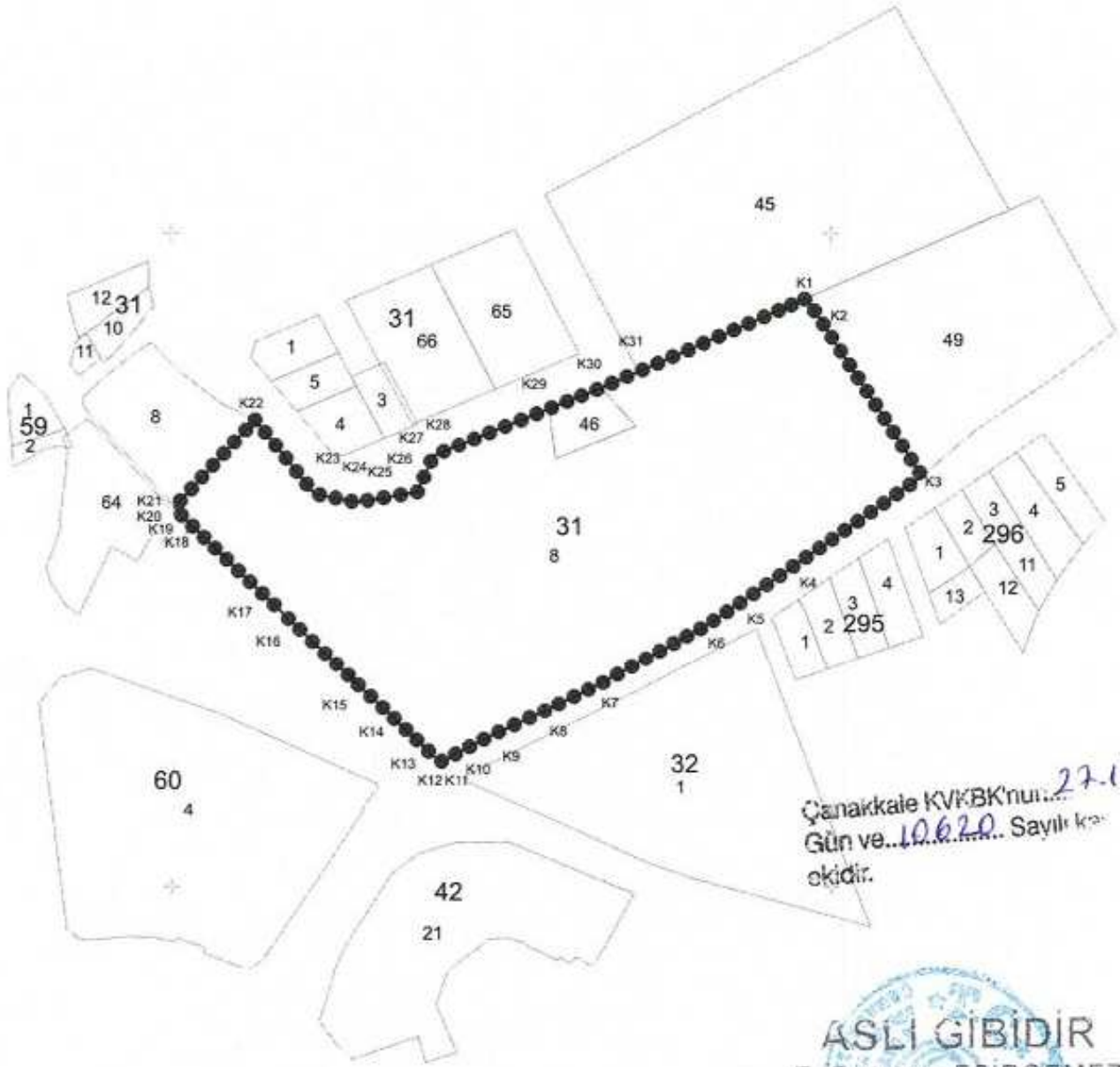

Çanakkale KVKBK'nun 27.11.2024
Gün ve 10.6.20... Sayılı karar
ekidir.

— KADASTRAL PARSEL SINIRI
●●●●●●●●●● KORUNMA ALANI SINIRI

ASLI GIBİDİR
E. Çağman ESİRGEMEZ
Koruma Bölge Kurulu Müdürü

KORUNMA ALANI SINIR KOORDİNATLARI

Nokta No	Y	X	Nokta No	Y	X
K1	466992.606	4408780.302	K2	466997.880	4408772.149
K3	467027.739	4408725.987	K4	466987.162	4408697.618
K5	466972.500	4408687.413	K6	466960.950	4408679.786
K7	466929.884	4408662.448	K8	466913.221	4408654.145
K9	466898.493	4408647.293	K10	466885.568	4408640.565
K11	466884.136	4408639.574	K12	466881.992	4408638.748
K13	466880.599	4408639.319	K14	466869.473	4408649.938
K15	466859.644	4408659.301	K16	466838.944	4408679.069
K17	466831.195	4408686.652	K18	466807.523	4408709.551
K19	466804.914	4408712.082	K20	466803.896	4408713.061
K21	466800.952	4408716.320	K22	466825.481	4408742.955
K23	466843.363	4408720.459	K24	466851.864	4408718.777
K25	466856.321	4408717.887	K26	466874.657	4408721.040
K27	466878.735	4408730.319	K28	466879.513	4408732.076
K29	466914.447	4408746.500	K30	466930.331	4408752.907
K31	466941.737	4408757.924			

ITRF96-3 KOORDİNAT SİSTEMİ



T.C.
ÇANAKKALE KÜLTÜR VE TURİZM BAKANLIĞI
ÇANAKKALE KÜLTÜR VARLIKLARINI KORUMA BÖLGE KURULU
K A R A R

Toplantı Tarihi ve No : 27.11.2024 / 446
Karar Tarihi ve No : 27.11.2024 / 10620

17.02.23
17.02.1206
Toplantı Yeri
ÇANAKKALE

Çanakkale İli, Bayramiç İlçesi, Camiikebir Mahallesinde yer alan, sit dışı alanda kalan, Edirne Kültür ve Tabiat Varlıklarını Koruma Kurulunun 20.10.1989 tarih ve 445 sayılı kararı ile tescil edilen, Çanakkale Kültür ve Tabiat Varlıklarını Koruma Kurulunun 07.04.2002 tarih ve 949 sayılı kararı ile karar eki liste II'de 9 envanter numarası ile tescilinin devamına karar verilen, Çanakkale Kültür ve Tabiat Varlıklarını Koruma Bölge Kurulunun 12.05.2010 tarih ve 4891 sayılı kararı ile karar eki liste 2'de 1 sıra numarası ile tescilinin devamına karar verilen 31 ada 8, 46 parselin cephesinde kalan; mülkiyeti maliye hazinesi adına kayıtlı, 18.D.1.C pafta, 60 ada 4 parseldeki Devlet Hastanesi Hizmet Binasının deprem tahkik ve güçlendirme çalışmalarına istinaden kültür varlığı ile ilişkisinin olup olmadığına dair bilginin iletilmesinin istendiği T.C. Çanakkale Valiliği, İl Sağlık Müdürlüğü'nün 31.10.2024 tarih ve E-257929021 sayılı yazısı ve ekleri ile 25/11/2024 tarih ve 3065187 sayılı uzman raporu okundu, ilgili dosyası incelendi, yapılan görüşmeler neticesinde:

Çanakkale İli, Bayramiç İlçesi, Camiikebir Mahallesinde yer alan, sit dışı alanda kalan, mülkiyeti Bayramiç Belediyesi adına kayıtlı, 31 ada 8 parsel ile özel mülkiyet adına kayıtlı 31 ada 46 parseldeki mezarlık-şehitlik alanının tescilinin devamına, Korunması Gerekli Taşınmaz Kültür Varlıklarının Yapı Esasları Ve Denetimine Dair Yönetmelik'in 5 inci maddesi gereği koruma grubunun 1. Grup olarak belirlenmesine, sunulan tescil fişi ile 1/2000 ölçekli koruma alanı haritasının uygun olduğuna, belirlenen koruma grubuna yönelik gerekli şerhin ilgili tapu müdürlüğünce düşülmesine, şehitlik ve mezarlık alanına yönelik çevre düzenleme projesini de içerecek biçimde 05.11.1999 tarih ve 660 sayılı ilke kararı doğrultusunda hazırlanacak rölöve, restitüsyon ve restorasyon projelerinin Kurulumuza sunulmasına;

2863 sayılı Kanun'un 6. Maddesinde tanımlı yapılan taşınmaz kültür varlığı kısıtlarını taşımadığı, ayrıca belirlenen koruma alanı dışında kaldığı anlaşıldığından mülkiyeti maliye hazinesi adına kayıtlı, 18.D.1.C pafta, 60 ada 4 parseldeki binaların yıkım vd. tesis edilecek işlemlerinde 2863 sayılı Kanun kapsamında Kurulumuzca herhangi bir sakinca bulunmadığına karar verildi.

ASLI GİBİDİR