



17.12.2024
Çanakkale KVKBK'nun.....
Gün ve...10695... Sayılı karar
okudur.

ASLI SAHİBİDİR
E. Çağman ESİRGEMEZ
Koruma Bölge Kurulu Müdürü

AVRUPA KONSEYİ	KÜLTÜREL VARLIKLARI KORUMA ENVANTERİ		D.K.V.K.E.	ANIT	ENVANTER NO:
TÜRKİYE					HARİTA NO:
İLİ: ÇANAKKALE	İLÇESİ: GELİBOLU	MAHALLE KÖY : ILGARDERE KÖYÜ			KORUMA DERECESİ
SOKAK VE KAPI NO:	KADASTRO PAFTA:	ADA: 276	PARSEL: 1	ANITSAL	I.GRUP
ADI: TÜRH (VUSLAN DEDE)	YAPTIRAN:	YAPAN:	MİMARİ ÇAĞI: ERKEN OSMANLI DEVRİ (ÜSLUP)	ÇEVRESEL	
	YAPIM TARİHİ:	KİTABE:	VAKFIYE:		

GENEL TANIM: Ilgardere Köyü mezarlık alanında bulunan dikdörtgen düzene sahip taş kagir türbe yapısıdır.

KORUMA DURUMU	İYİ	ORTA	FENA	TAŞIYICI YAPI	A	B	C	DIŞ YAPI	A	B	C	ÜST YAPI	A	B	C	İÇ YAPI	A	B	C	SÖSLEME ELEMANLARI	A	B	C	RUTUBET	A	B	C	YOK	İZİ VAR	ÖNEMLİ
				A				A				A				A				A			A							

HARİTA PLANI:

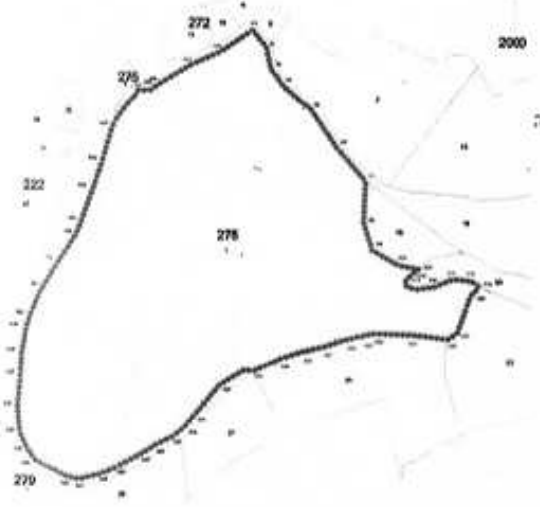

FOTOĞRAF



TESCİLE KONU TAŞINMAZ

GÖZLEMLİK: Mezarlık alanının batı bölümünde bulunan Türbe yapısı günümüzde oldukça bakımlı bir vaziyettedir.

BUGÜNKÜ SAHİBİ:	KÖY TÜZEL KİŞİLİĞİ	BAKIMINDAN SORUMLU OLMASI GEREKEN KURULUŞ:
-----------------	--------------------	--

YAPILAN ONARIMLAR: Bilinen bir onarım bulunmamaktadır.

AYRINTILI TANIM:

Köy meskûn sahasının alanın güney bölümündeki mezarlık alanının batı bölümünde bulunmaktadır. Taş inşa malzemesine sahip dikdörtgen düzendeki türbenin üst bölümü kırma çatılı olup, Marsilya tipi kiremit örtü bulunmaktadır. Türbenin içerisinde oldukça geniş tozlanmış çerçevesiz mezar yapısı bulunmaktadır. Mezar yapısının üst kısmının içi boş durumda olup, yeşil bir örtü ile kapatılmıştır. Vuslan Dede Türbesi'nin yer aldığı Ilgardere Köyü'nün yarımada da kurulan en erken Türk köylerinden birisi olması sebebiyle türbe köyün tarihsel kimliğinin önemli bir parçası olarak dikkat çekmektedir.

TEKNİK BİLGİLER	SU	ELEKTRİK	ISITMA	KANALİZASYON

ORJİNAL KULLANIMI: TÜRBE

BUGÜNKÜ KULLANIMI: TÜRBE

ÖNERİLEN KULLANIMI: TÜRBE

HAZIRLAYANLAR:

Eyül Çuhadar
EYÜL ÇUHADAR
Arkeolog

Mirza Çirak
Mirza ÇIRAK
Uzman

EKLER: KONTROL EDEN:

RAPOR	X
FOTOĞRAF	X
RÖLÖVE PROJESİ	
RESTORASYON PROJESİ	
HARİTA	
KROKİ	X
KİTABE	
VAKFIYE	

KURUL ONAYI NO:
E. Çağman-Çiğirgemez
Mirza Çirak

REVİZYON
KURUL KARARLARI:
Çanakkale KVKBK'nun 17.12.2024
Gün ve 19635... Sayılı karar
oldur.

ASLI GİBİDİR
E. Çağman ÇİĞİRGEZ
Koruma Bölgesi Kurulu Müdürü



**Merhuma
Emine Kadın
Ruhuna Fatıha
Sene 1202
Mîladi: 1787-8**



**Süleyman oğlu Mustafa
Besen'in eblî merhume
Ve mağfure A'îşe
Hatun ruhuna Fatıha
Sene 1205**



**Kel Osman kerimesi
Merhume ve mağfure
Emine Hatun ruhuna
Fatıha sene 1203
Miladi: 1788**

Çanakkale KVKBK'nun 212/2024
Gün ve 10695 Sayılı karar
okidir.

4517/1 BİDİR
E. Çetin ESİRGEMEZ
Kültür Varlıkları Müdüğü

AVRUPA KONSEYİ	KÜLTÜREL VARLIKLARI KORUMA ENVANTERİ D.K.V.K.E.		ANIT		ENVANTER NO:
TÜRKİYE					HARİTA NO:
İL: ÇANAKKALE	İLÇESİ: GELİBOLU	MAHALLE KÖY : İLGARDERE KÖYÜ			KORUMA DERECESESİ
SOKAK VE KAPI NO:	KADASTRO PAFTA:	ADA: 276	PARSEL: 1	ANITSAL	
ADE: MEZARLIK	YAPTIRAN:	YAPAN :	MİMARİ ÇAĞI: ERKEN TÜRK DEVRİNDEN (ÜSLUP)	ANITSAL	I.GRUP
	YAPIM TARİHİ:	KITABE:	CUMHURİYET DÖNEMİNE	VAKFIYE:	

GENEL TANIM: İlgardere Köyü Erken devirden Cumhuriyet Döneminde günümüze kadar devam eden mezarlık alanıdır.

KORUMA DURUMU	A	İYİ	TASİYİCİ YAPI	A	DIŞ YAPI	A	ÜST YAPI	A	İÇ YAPI	A	SÜSLEME ELEMANLARI	A	RUTUBET	A	YOK
	B	ORTA		B		B		B		B		B		B	İZİ VAR
	C	FENA		C		C		C		C		C		C	ÖNEMLİ

HARİTA PLANE:

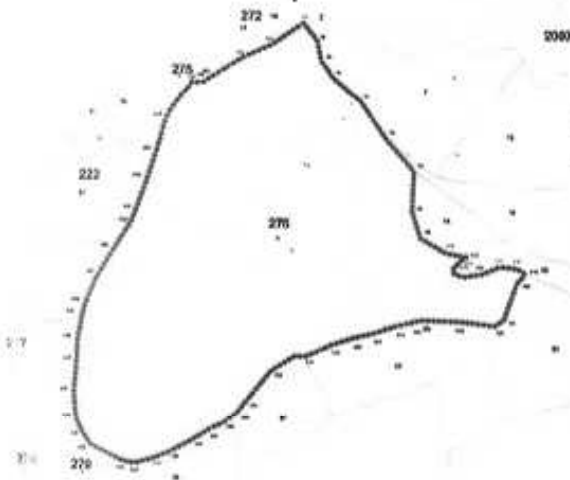

FOTOĞRAF



TESCİLE KONU TAŞINMAZ

GÖZLEMLERİ: Mezarlık alanında Erken Türk devrinden günümüze kadar devam eden mezar şahiteleri ile mezarlık alanının bakıma ihtiyacı bulunmaktadır.

BUGÜNKÜ SAHİBİ: KÖY TÜZEL KİŞİLİĞİ BAKIMINDAN SORUMLU OLMASI GEREKEN KURULUŞ:

YAPILAN ONARIMLAR: Bilinen bir onarım bulunmamaktadır.

KYRINTILI TANIM:

Köy meskûn sahasının alanın güney bölümünde bulunmaktadır. Mezarlık alanında mermer ve taş inşa malzemesine sahip erken devir amorf Türk mezar taşlarının yanı sıra mermer ve taş inşa malzemeli örfi destarlı kavuk, kâtipi kavuk, dardağan başlıklı kavuk, silindürlü ve çokgen gövdeli şahideli erkek mezar taşları ile başlıksız, sivri tepelikli, yarım kemer pelikelli, çiçek demeti başlıklı, kademeli ve hotoz başlıklı kadın mezar taşları bulunmaktadır. Yine mezarlık alanının batı bölümünde kareye yakın dikdörtgen doğrultusunda uzanan kırma çatılı Vulsan Dede Türbesi'nin bulunmaktadır. Mezarlık alanındaki erken devir şahitelerinden Türklerin Rumeli topraklarına ilk geçişleri sonrası kurulan köylerden olan İlgardere Köyü'nün erken devirlerine ışık tutmaktadır. Eski Türkçe (Osmanlıca) nesih, sülüs ve Ta'lik hatla yazılan şahitelerde 17. Yüzyıldan 20. Yüzyıla kadar defin geleneğinin takip edilebilmektedir.

TEKNİK BİLGİLER	SU	ELEKTRİK	ISITMA	KANALİZASYON
-----------------	----	----------	--------	--------------

ORJİNAL KULLANIMI: MEZARLIK

BUGÜNKÜ KULLANIMI: MEZARLIK

ÖNERİLEN KULLANIMI: MEZARLIK

HAZIRLAYANLAR:

EYLÜL ÇUHADAR
Arkeolog

MİRZA ÇIRAK
Uzman

EKLER:

KONTROL EDEN:

RAPOR	X
FOTOĞRAF	X
RÖLÖVE PROJESİ	
RESTORASYON PROJESİ	
HARİTA	
KROKİ	X
KITABE	
VAKFIYE	

KURUL ONAYI NO:

EYLÜL ÇUHADAR
MİRZA ÇIRAK

REVİZYON

KURUL KARARLARI:

Çanakkale KVKBK'nun 13.12.2024,
Gün ve...10.6.25... Sayılı karar
oldur.

ASLI SİBİDİR
E. Çağman ESİRGEMEZ
Koruma Bölge Kaçılı Müdürü

ÇANAKKALE İLİ, GELİBOLU İLÇESİ, ILGARDERE KÖYÜ, 276 ADA, 1 PARSELDEKİ
KORUNMASI GEREKLİ TAŞINMAZ KÜLTÜR VARLIĞI (MEZARLIK ALANI) 'NA İLİŞKİN
KORUNMA ALANI HARİTASI

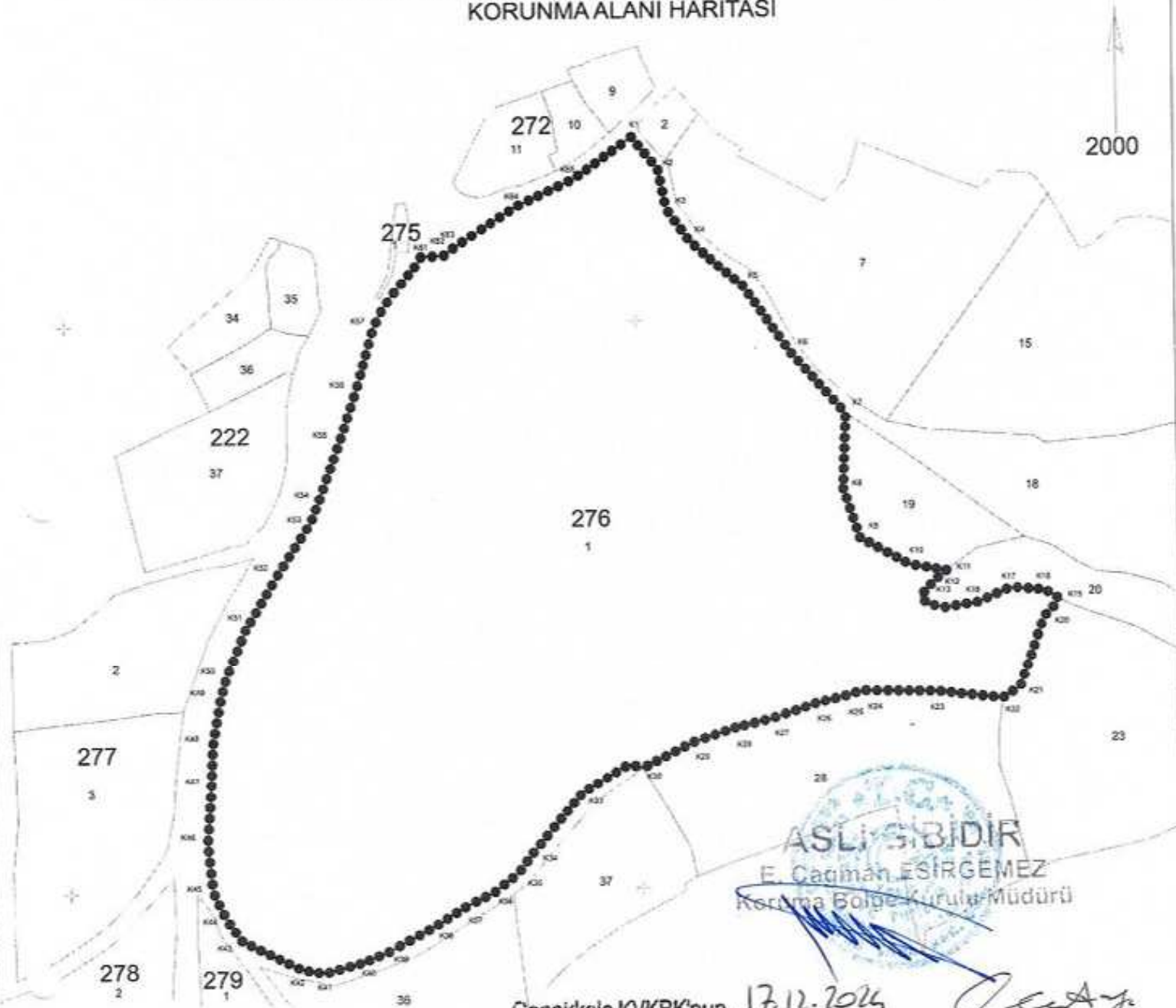

Çanakkale KVKBK'nun...17.12.2016
Gün ve...10.695..... Sayılı karar
ekidir.

ASLİ GİBİDİR
E. Çaçıman ESİRGEMEZ
Koruma Bölge Kurulu Müdürü

Mehmet ABAY
Harita Mühendisi
Ç.Kale K.V.K.B.K.Mdlüğü

— KADASTRAL PARSEL SINIRI

●●●●●●●●●● KORUNMA ALANI SINIRI

KORUNMA ALANI SINIR KOORDİNATLARI

Nokta No	Y	X	Nokta No	Y	X	Nokta No	Y	X
K1	455599.366	4463263.560	K2	455806.509	4463252.523	K3	455611.261	4463236.703
K4	455619.273	4463227.543	K5	455837.875	4463211.731	K6	455664.343	4463187.934
K7	455673.163	4463168.640	K8	455671.997	4463139.890	K9	455677.567	4463122.441
K10	455694.628	4463112.810	K11	455707.640	4463110.508	K12	455703.428	4463107.124
K13	455698.419	4463101.573	K14	455700.866	4463098.730	K15	455707.084	4463097.512
K16	455718.591	4463099.272	K17	455729.963	4463104.291	K18	455741.877	4463103.198
K19	455747.297	4463099.694	K20	455741.505	4463093.631	K21	455732.898	4463099.368
K22	455726.685	4463065.352	K23	455703.790	4463068.084	K24	455677.504	4463068.613
K25	455671.376	4463068.782	K26	455661.417	4463064.461	K27	455646.117	4463059.404
K28	455632.896	4463056.250	K29	455618.408	4463051.493	K30	455600.397	4463042.548
K31	455595.610	4463043.968	K32	455594.897	4463043.526	K33	455579.162	4463033.815
K34	455561.638	4463012.714	K35	455556.162	4463005.469	K36	455548.096	4462999.215
K37	455537.526	4462994.000	K38	455526.330	4462987.014	K39	455510.677	4462978.587
K40	455501.436	4462974.725	K41	455488.091	4462971.003	K42	455480.196	4462972.430
K43	455469.417	4462982.922	K44	455453.917	4462990.790	K45	455449.497	4463000.388
K46	455447.913	4463017.225	K47	455449.392	4463036.893	K48	455450.076	4463052.253
K49	455453.112	4463068.897	K50	455455.112	4463076.049	K51	455462.035	4463092.631
K52	455472.858	4463110.755	K53	455485.300	4463130.104	K54	455486.610	4463138.563
K55	455495.917	4463159.008	K56	455501.676	4463176.397	K57	455506.116	4463198.580
K58	455510.396	4463203.387	K59	455514.196	4463209.157	K60	455523.804	4463220.875
K61	455525.211	4463223.312	K62	455533.315	4463223.815	K63	455536.507	4463226.122
K64	455559.113	4463240.336	K65	455576.955	4463249.454			

ITRF96-3 DERECE KOORDİNAT SİSTEMİ



T.C.

KÜLTÜR VE TURİZM BAKANLIĞI
ÇANAKKALE KÜLTÜR VARLIKLARINI KORUMA BÖLGE KURULU
K A R A R

Toplantı Tarihi ve No : 17.12.2024 / 448

Karar Tarihi ve No : 17.12.2024 / 10695

17.08.3410

Toplantı Yeri

ÇANAKKALE

Çanakkale İli, Gelibolu İlçesi, Ilgardere Köy'ünde yer alan, sit dışı alanda kalan, Bursa Kültür ve Tabiat Varlıklarını Koruma Kurulunun 17.06.1991 tarih ve 1784 sayılı kararı ile karar eki liste 2'de 2 envanter numarası ile tescil edilen, mülkiyeti köy tüzel kişiliği adına kayıtlı, 276 ada 1 parseldeki tescilli mezarlık alanında bulunan kurumuş ağaçların kesilmesinin talebinin iletildiği ilgisinin tarihsiz başvurusu ve eki [Evrak Kayıt Tarihi: 14.11.2024] ile 09/12/2024 tarih ve 3101542 sayılı uzman rapor okudu, ilgili dosyası incelendi, yapılan görüşmeler neticesinde:

Çanakkale İli, Gelibolu İlçesi, Ilgardere Köy'ünde yer alan, sit dışı alanda kalan, mülkiyeti köy tüzel kişiliği adına kayıtlı, 276 ada 1 parseldeki tescilli mezarlık alanının koruma grubunun Korunması Gerekli Taşınmaz Kültür Varlıklarının Yapı Esasları Ve Denetimine Dair Yönetmelik'in 5 inci maddesi gereği 1. Grup olarak belirlenmesine; sunulan tescil fişinin uygun olduğuna; mezarlıktaki kurumuş, çürümüş ağaçların kesilmesi işleminin ilgili kurumlar denetiminde gerçekleştirilmesi kaydıyla uygun olduğuna; mezarlıkta süregelen defin işlemlerinin devam etmesinde herhangi bir sakınca bulunmadığına;

Mezarlık parseli içerisinde bulunan taş inşa malzemeli Vuslan Dede Türbesinin gerek inşa malzemesi gerekse de yöre yaşamının tarihine olan katkısı sebebiyle 2863 sayılı Kanun'un 6. Maddesi ile Korunması Gerekli Taşınmaz Kültür Varlıklarının Ve Sitlerin Tespit Ve Tescili Hakkında Yönetmelik'te belirtilen korunması gerekli taşınmaz kültür varlığı kısıtlarını taşıdığı görüldüğünden aynı Kanun'un 7. Maddesi kapsamında tescil edilmesine; Korunması Gerekli Taşınmaz Kültür Varlıklarının Yapı Esasları Ve Denetimine Dair Yönetmelik'in 5 inci maddesi gereği koruma grubunun 1. Grup olarak belirlenmesine; sunulan tescil fişinin uygun olduğuna; tescil ve belirlenen koruma grubuna yönelik gerekli serhin ilgili tapu müdürlüğünce dışılmasına; mezarlık ve türbe alanına yönelik çevre düzenleme projesini de ihtiva edecek biçimde 05.11.1999 tarih ve 660 sayılı ilke kararı doğrultusunda hazırlanacak rölöve, restitüsyon ve restorasyon projelerinin Kurulumuza sunulmasına karar verildi.

ASLI GİBİDİR

BASKAN YARD