

T.C.
KÜLTÜR VE TURİZM BAKANLIĞI
EDİRNE KÜLTÜR VARLIKLARINI
KORUMA BÖLGE KURULU
K A R A R

Toplantı Tarihi ve No : 26.11.2024- 465
Karar Tarihi ve No : 26.11.2024- 10521

Toplantı Yeri
EDİRNE

Kırklareli İli, Merkez İlçesi, Üsküp Beldesi Mehmetçavuş Mahallesi, Kurulumuzun 20.07.2020 tarih ve 6916 sayılı kararı ile koruma alanları belirlenen, 240 ada 1 parselde (e.8137) yer alan, maliye hazinesi mülkiyetine kayıtlı taşınmaz üzerinde yer alan 1.grup yapı olarak tescilli “Üsküp Kilise Kalıntısı” ile 227 ada 1 parselde (e.8169) yer alan, maliye hazinesi mülkiyetine kayıtlı, 2.grup yapı olarak tescilli “Eski İlkokul Binasının” bulunduğu parsellerin toplulaşma nedeni ile ada ve parsel bilgisinin değiştiği tespit edildiğinden tescil kararının revize edilmesine ilişkin hazırlanan tescil evrakları ile uzmanın 22.11.2024 tarihli ve 3063849 sayılı raporu okundu, dosyası incelendi, yapılan görüşmeler sonucunda;

Kırklareli İli, Merkez İlçesi, Üsküp Beldesi Mehmetçavuş Mahallesi, Kurulumuzun 20.07.2020 tarih ve 6916 sayılı kararı ile koruma alanları belirlenen,

- 240 ada 1 parselde (e.8137) yer alan, maliye hazinesi mülkiyetine kayıtlı taşınmaz üzerinde yer alan tescilli “Üsküp Kilise Kalıntısı”nın 2863 sayılı Kültür ve Tabiat Varlıklarını Koruma Kanununun 6 ıncı maddesi ile Korunması Gerekli Taşınmaz Kültür Varlıklarının ve Sitlerin Tespit ve Tescili Hakkında Yönetmeliğin 4 üncü maddesi kapsamına giren özellikler taşıması sebebi ile aynı yasanın 7 inci maddesi gereği “1.grup korunması gerekli kültür varlığı” olarak tescilinin devam etmesine, İlgili tapu müdürlüğünce taşınmazın tapu kütüğü beyanlar hanesine “1.grup korunması gerekli kültür varlığıdır” şerhinin konmasına,

- 227 ada 1 parselde(e.8169) yer alan, maliye hazinesi mülkiyetine kayıtlı, tescilli “Eski İlkokul Binasının” 2863 sayılı Kültür ve Tabiat Varlıklarını Koruma Kanununun 6 ıncı maddesi ile Korunması Gerekli Taşınmaz Kültür Varlıklarının ve Sitlerin Tespit ve Tescili Hakkında Yönetmeliğin 4 üncü maddesi kapsamına giren özellikler taşıması sebebi ile aynı yasanın 7 inci maddesi gereği “korunması gerekli kültür varlığı” olarak tescilinin devam etmesine, “2.grup yapı” kararı kaldırılarak grubunun “1.grup yapı” olarak belirlenmesine, İlgili tapu müdürlüğünce taşınmazın tapu kütüğü beyanlar hanesinde yer alan “2.grup korunması gerekli kültür varlığıdır” şerhinin terkin edilerek “1.grup korunması gerekli kültür varlığıdır” şerhinin konmasına, söz konusu tescilli taşınmazlara ilişkin Koruma Yüksek Kurulu’nun 05.11.1999 tarih ve 660 sayılı ilke kararı doğrultusunda rölöve, restitüsyon ve restorasyon projelerinin hazırlanarak Kurulumuza sunulmasına karar verildi.

ASLI GİBİDİR

AVRUPA KONSEYİ		KÜLTÜREL VARLIKLARI KORUMA ENVANTERİ K.V.K.E		ANIT		ENVANTER NO : 1	
TÜRKİYE						HARİTA NO:	
İLİ: Kırklareli		İLÇESİ: Merkez		MAHALLE KÖY VEYA MEVKİ: Üsküp-Mehmetçavuş Mahallesi		ANITSAL 1	
SOKAK VE KAPI NO: Çarşı Meydanı Sokak		KADASTRO: PAFTA: 31 ADA: 240 PARSEL: 1 (e.8137)		KORUMA DERECESİ		ÇEVRESEL 0	
ADI: Üsküp Kilise Kalıntısı		YAPTIRAN:		YAPIM TARİHİ: 19.y.y. sonu		S.M.Ö 0	
		YAPAN:		KİTABE:		VAKFIYE:	
				MİMARİ ÇAĞI: Osmanlı			

GENEL TANIMI: Üsküp Deresi'nin batısında bulunan kilise tamamen yıkılmış durumdadır. Ayakta kalmış duvar izlerinden üç nefli, bazilika planlı olduğu anlaşılmaktadır.

KORUMA DURUMU	A	İYİ	TAŞIYICI	A	DIŞ YAPI	A	ÜST YAPI	A	İÇ YAPI	A	SÜSLEME ELEMENLARI	A	RUTUBET	A	YOK
	B	ORTA		B		B		B		B		B		B	İZİ VAR
	C	FENA		C		C		C		C		C		C	ÖNEMLİ

VAZİYET:



FOTOĞRAF:



GÖZLEMLER:

BUGÜNKÜ SAHİBİ: Maliye Hazinesi

BAKIMDAN SORUMLU OLMASI GEREKEN KURULUŞ: Mülk Sahibi

YAPILAN ONARIMLAR:

E.K.V.K. Kurulunun 26.11.2024
Tarih ve 10521 sayılı karar ekidir.

AYRINTILI TANIM: Aya Dimitri Kilisesi olarak adlandırılan kilise ile ilgili yazılı kaynaklarda yapılan araştırmalar neticesinde; 1897 yılında alınan bir izinle Bazilikal planda inşa edildiği bilgisine ulaşılmıştır. Söz konusu kilise ile ilgili Üsküp Belediyesi'nden elde edilen 1921 tarihli fotoğraf incelendiğinde ise iki katlı olan kilisenin örtü sisteminde orta kısımda alçak kasnaklı bir kubbe ve bu kubbenin dışında kalan bölümde de kiremitle kaplı olduğu görülmüştür. Ayrıca kilisenin batı bölümünde de çan kulesi olduğu görülmektedir. Ancak söz konusu kiliseden günümüze sadece temel kısmı ile bu kısma ait duvar kalıntıları kalmıştır. Üç nefli olan kilisenin apsis çıkıntısı ile prothesis ve diakonikon çıkıntıları da hala mevcuttur. Ayrıca kalıntılar üzerinde bitkisel süslemeli mermer bir sütun başlığı bulunmaktadır. Kilisenin yığma moloz taş üzeri kesme taş ile kaplanarak inşa edildiği günümüze ulaşan duvar kalıntılarında anlaşılmaktadır.

TEKNİK BİLGİLER:	ELEKTRİK:	ISITMA:	KANALİZASYON:

ÖZGÜN KULLANIM: Kilise

BUGÜNKÜ KULLANIM: -

ÖNERİLEN KULLANIM: Kilise

HAZIRLAYANLAR: Öznur ÇELİK Müze Araştırmacısı
Selin KAHRAMAN Uzman
Hamdi GÜNDOĞDU Uzman

KONTROL EDEN :
Yusuf ŞAMİLOĞLU
Müdür

ANALİTİK BİLGİLER:

KAT ADEDİ	MALZEME:	YAPIM TEKNİK:	RAPOR	Var	KURUL ONAYI NO:
Zemin	Taş	Yığma	FOTOĞRAF	Var	
YAYIN DİZİNİ:					
RÖLÖVE PROJESİ					
RESTORASYON PROJESİ					
HARİTA					
KROKİ					
KİTABE					
VAKFIYE					
REVİZYON :					
KURUL KARARLARI: 10.10.2013/1266					

KOORDİNATLAR :

T.C. Kültür ve Turizm Bakanlığı
EDİRNE KÜLTÜR VARLIKLAR
KORUMA BÖLGE KURULU

UYGUNDUR
Yusuf ŞAMİLOĞLU
Müdür

AVRUPA KONSEYİ		KÜLTÜREL VARLIKLARI KORUMA ENVANTERİ K.V.K.E		ANIT		ENVANTER NO : 2	
TÜRKİYE						HARİTA NO:	
İLİ: Kırklareli		İLÇESİ: Merkez		MAHALLE KÖY VEYA MEVKİ: Üsküp-Mehmetçavuş Mahallesi		ANITSAL	
SOKAK VE KAPI NO: Zübeyde Hanım Sokak Zambak Sokak		KADASTRO: PAFTA: 31 ADA: 227 PARSEL: 1 (E.8169)		KORUMA DERECESİ		1	
ADI: Üsküp <i>Eski Okul Binası</i>		YAPTIRAN:		YAPIM TARİHİ:		0	
		YAPAN:		KİTABE:		S.M.Ö	
				YAPI TÜRÜ: Konut		0	
				MİMARİ ÇAĞI: Osmanlı			
				VAKFIYE:			

GENEL TANIMI: Eski okul binası günümüzde kalıntı durumundadır. Eski fotoğrafından anlaşıldığı üzere okul bodrum, Zemin üzeri bir katlıdır.

KORUMA DURUMU	A	İYİ	TAŞIYICI	A	DIŞ YAPI	A	ÜST YAPI	A	İÇ YAPI	A	SÜSLEME ELEMANLARI	A	RUTUBET	A	YOK
	B	ORTA		B		B		B		B		B		B	İZLİ VAR
	X	C		FENA	C		C		C		C		C		C

VAZİYET:



GÖZLEMLER: Günümüzde yıkılmış olan okul binasının bulunduğu parsel park alanı olarak kullanılmaktadır.

BUGÜNKÜ SAHİBİ: Maliye Hazinesi

BAKIMDAN SORUMLU OLMASI GEREKEN KURULUŞ: Mülk Sahibi

YAPILAN ONARIMLAR:

E.K.V.K. Kurulunun 26.11.2024
Tarih ve 10521 sayılı karar ekidir.

AYRINTILI TANIM: Eski fotoğrafından anlaşıldığı üzere okul bodrum, Zemin üzeri bir katlıdır. Tuğla hatıllı moloz taş örgülü bodrum kat üzeri ahşap hatıllı, tuğla örgülü duvarlar ile yapılmıştır. Dikdörtgen formlu pencereleri tuğla kemerlidir. Giriş kısmı içeri girintili olup alınlıklı çatıya sahiptir. Kıрма çatısı marsilya kiremit ile kaplıdır.

FOTOĞRAF:

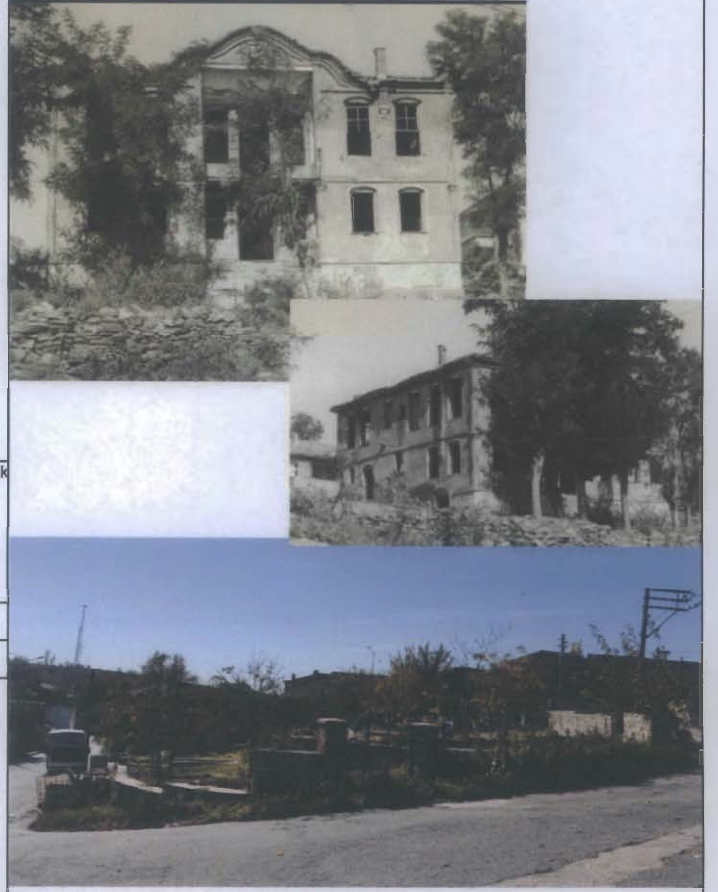

TEKNİK BİLGİLER:	ELEKTRİK:	ISITMA:	KANALİZASYON:

ÖZGÜN KULLANIM: Okul

BUGÜNKÜ KULLANIM: -

ÖNERİLEN KULLANIM: Okul

HAZIRLAYANLAR: Öznur ÇELİK Müze Araştırmacısı

Selin KAHRAMAN Uzman

Hamdi GÜNDOĞDU Uzman

UYGUNDUR

(Handwritten signature)

Yusuf ŞAMİLOĞLU
Müdür

KONTROL EDEN :
Yusuf ŞAMİLOĞLU
Müdür

ANALİTİK BİLGİLER:

KAT ADEDİ	MALZEME:	YAPIM TEKNİĞİ:	RAPOR	Var	KURUL ONAYI NO:
Zemin	Taş	Yığma	FOTOĞRAF	Var	
YAYIN DİZİNİ :			RÖLÖVE PROJESİ		
			RESTORASYON PROJESİ		
			HARİTA	Var	REVİZYON :
			KROKİ	Var	KURUL KARARLARI:
			KİTABE		10.10.2013/1266
			VAKFIYE		

KOORDİNATLAR :

(Handwritten signatures and stamps)
KÜLTÜR VE TURİZM BAKANLIĞI
EDİRNE KÜLTÜR VARLIKLARINI
KORUMA BÖLGE KURULU