

T.C.
KÜLTÜR VE TURİZM BAKANLIĞI
EDİRNE KÜLTÜR VARLIKLARINI
KORUMA BÖLGE KURULU
K A R A R

Toplantı Tarihi ve No : 23.12.2024-466
Karar Tarihi ve No : 23.12.2024-10574

Toplantı Yeri
EDİRNE

Edirne İli, Lalapaşa İlçesi, Hamzabeyli Köyü, sit alanı dışında kalan, 147 ada 82 parselde yer alan, köy tüzel kişiliği mülkiyetine kayıtlı taşınmaz üzerinde yer alan mezarlıkta ağaç kesilmesi talebine ilişkin İlgisinin 30.10.2024 tarihli dilekçesine istinaden Edirne Kültür Varlıklarını Koruma Bölge Kurulu Müdürlüğü uzmanlarınca yapılan 08.11.2024 tarihinde yerinde yapılan incelemede mezarlığın 2863 sayılı yasa kapsamına giren özellikler göstermesi nedeni ile söz konusu alanın tescil edilmesine ilişkin Edirne Kültür Varlıklarını Koruma Bölge Kurulu Müdürlüğü uzmanlarınca hazırlanan tescil evrakları, Edirne Kültür Varlıklarını Koruma Bölge Kurulu Müdürlüğü'nün 12.11.2024 tarih ve 5931462 sayılı yazısı ile istenen kurum görüş yazısı, Edirne İl Tarım ve Orman Müdürlüğü'nün 13.11.2024 tarih ve 16654992 sayılı, DSİ 11.Bölge Müdürlüğü'nün 29.11.2024 tarih ve 5283929 sayılı, Edirne Çevre, Şehircilik ve İklim Değişikliği İl Müdürlüğü'nün 27.11.2024 tarih ve 11058489 sayılı, Karayolları 1. Bölge Müdürlüğü'nün 27.11.2024 tarih ve 1681925 sayılı, Edirne İl Özel İdaresi'nin 03.12.2024 tarih ve 82190 sayılı kurum görüş yazıları ile uzmanın 16.12.2024 tarih ve 3114030 sayılı raporu okundu, dosyası incelendi, yapılan görüşmeler sonunda;

Edirne İli, Lalapaşa İlçesi, Hamzabeyli Köyü, sit alanı dışında kalan, 147 ada 82 parselde yer alan, köy tüzel kişiliği mülkiyetine kayıtlı taşınmaz üzerinde yer alan Hamzabeyli Köy Mezarlığının; 2863 sayılı Kültür ve Tabiat Varlıklarını Koruma Kanununun 6 ncı maddesi ile Korunması Gerekli Taşınmaz Kültür Varlıklarının ve Sitlerin Tespit ve Tescili Hakkında Yönetmeliğin 4 üncü maddesi kapsamına giren özellikler taşıması sebebi ile aynı yasanın 7 inci maddesi gereği korunması gerekli kültür varlığı olarak tescil edilmesine, karar eki 1/2500 ölçekli haritada belirlenen sınırların koruma alanı olarak belirlenmesine, Koruma Yüksek Kurulu'nun 05.11.1999 tarih ve 660 sayılı ilke kararı doğrultusunda grubunun 2.grup yapı olarak belirlenmesine, karar eki tescil fişinin ve paftasının uygun olduğuna, İlgili Tapu Müdürlüğünce, söz konusu taşınmazın tapu kütüğü beyanlar hanesine "korunması gerekli kültür varlığı, 2.grup yapı" şerhi konmasına karar verildi.

ASLI GİBİDİR

AVRUPA KONSEYİ	KÜLTÜREL VARLIKLARI KORUMA ENVANTERİ		K.V.K.E.	ANIT	ENVANTER NO:			
TÜRKİYE								
İL: EDİRNE	İLÇE: LALAPAŞA	MAHALLE KÖY: HAMZABEYLİ KÖYÜ	VEYA MEVKİ:	KORUMA DERECESİ:	ANITSAL	1	2	3
SOKAK VE KAPI NO : Köy Girişi		KADASTRO: PAFTA: ADA: 147 PARSEL: 82			S.M.Ö		X	
ADI: Hamzabeyli Köy Mezarlığı	YAPTIRAN:	YAPAN:		MİMARİ ÇAĞI (ÜSLUP): Geç Osmanlı	ÇEVRESEL			
YAPI NO:	YAPIM TARİHİ: 18-19 y.y.	KİTABE:		VAKFIYE:				

GENEL TANIMI:
Hamzabeyli köy girişinin batısında yer alan mezarlık günümüzde kullanılmaya devam etmektedir.

T.C
KÜLTÜR VE TURİZM BAKANLIĞI
EDİRNE KÜLTÜR VARLIKLARINI
KORUMA BÖLGE KURULU

KORUMA DURUMU	X	İYİ	TAŞIYICI YAPI	DIŞ YAPI	ÜST YAPI	İÇ YAPI	SÜSLEME ELEMANLARI	RUTUBET	A	YOK
		ORTA							B	İZİ VAR
		FENA							C	ÖNEMLİ

VAZİYET PLANI:

FOTOĞRAF :

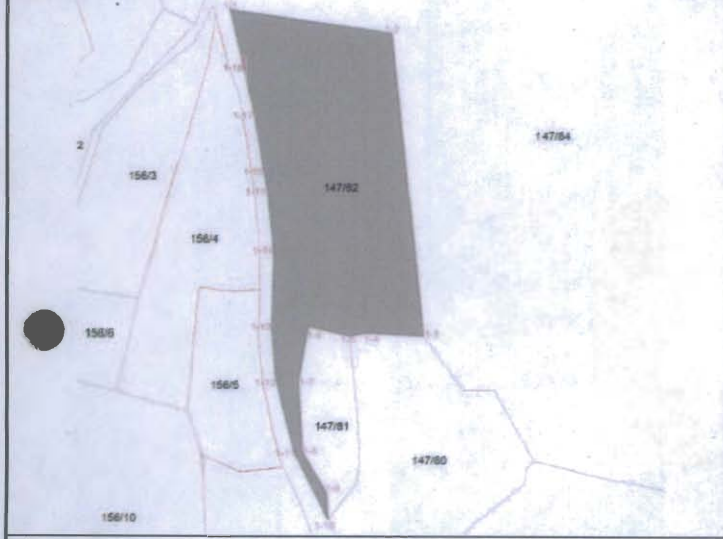

GÖZLEMLER:

BÜGÜNKÜ SAHİBİ: KÖY TÜZEL KİŞİLİĞİ

BAKIMDAN SORUMLU OLMASI GEREKEN KURULUŞ: KÖY TÜZEL KİŞİLİĞİ

YAPILAN ONARIMLAR:

AYRINTILI TANIM:

Söz konusu mezarlık alanında yekpare taştan kabaca yontularak oluşturulmuş yazısız ve süslemesiz Osmanlı Dönemi'ne tarihlenebilecek mezar taşları yanında 18.y.y. Osmanlıca yazılı ve kavuklu mezar taşları mevcuttur.

TEKNİK BİLGİLER

SU

ELEKTRİK

ISITMA

KANALİZASYON

ORJİNAL KULLANIM:

Mezarlık

BUGÜNKÜ KULLANIMI:

Mezarlık

ÖNERİLEN KULLANIMI:

Mezarlık

HAZIRLAYANLAR:

Oznur ÇELİK: Müze Araştırmacısı(Sanat Tarihçisi M.A)

Hamdi GÜNDOĞU: Uzman (Sanat Tarihçisi)

UYGUNDUR

Yusuf Samiloğlu
Müdür

YAYIN DİZİNİ:

EKLER:

RAPOR

X

FOTOĞRAF

X

RÖLÖVE PROJESİ

RESTORASYON PROJESİ

HARİTA

X

KROKİ

X

KİTABE

VAKFIYE

KONTROL EDEN:

Yusuf ŞAMİLOĞLU: Müdür

KURUL ONAYI NO:

REVİZYON:

TESCİL KARARLARI:

KURUL KARARLARI:

E.K.V.K Kurulunun 23.12.2024 tarih ve 10574 sayılı karar ekidir.

EDİRNE İLİ LALAPAŞA İLÇESİ HAMZABEYLİ KÖYÜ

ADI:

HAMZABEYLİ KÖY MEZARLIĞI 2.GRUP KORUNMASI GEREKLİ TAŞINMAZ KÜLTÜR VARLIĞI VE KORUNMA ALANI

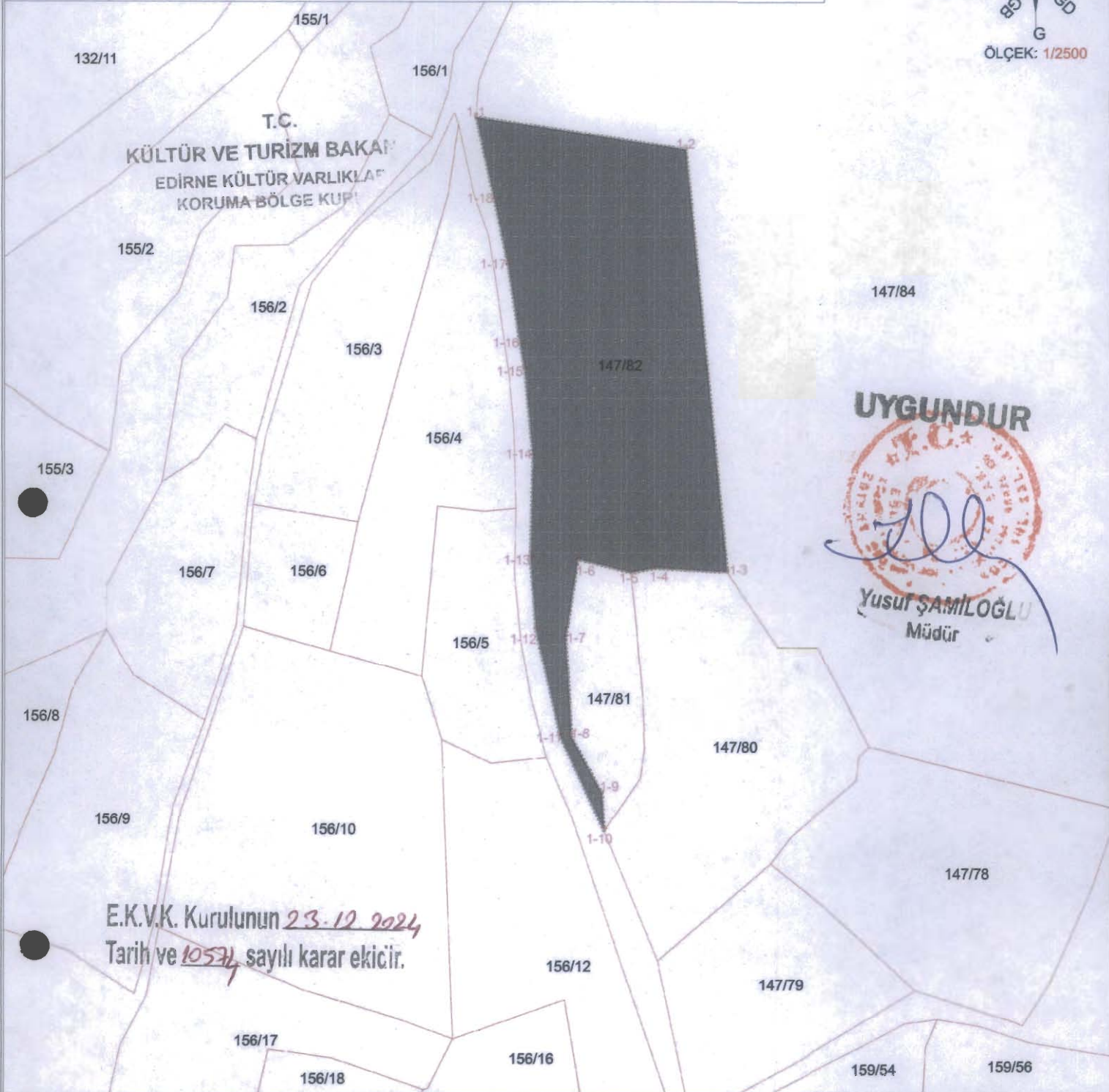

UYGUNDUR

(Signature)
Yusuf ŞAMILOĞLU
Müdür

E.K.V.K. Kurulunun 23.12.2024
Tarih ve 10537 sayılı karar ekidir.

KOORDİNE ÖZET - UTM ITRF96 3°

GÖSTERİM

TESCİLLİ KÖY MEZARLIĞI VE KORUNMA ALANI

Nokta No	Y	X	Nokta No	Y	X
1-1	470238.052	4647459.594	1-2	470336.897	4647444.436
1-3	470356.480	4647245.254	1-4	470322.420	4647247.114
1-5	470310.930	4647245.074	1-6	470286.110	4647251.304
1-7	470260.300	4647214.195	1-8	470282.959	4647167.765
1-9	470297.589	4647140.865	1-10	470298.559	4647123.075
1-11	470277.649	4647168.065	1-12	470266.290	4647217.325
1-13	470263.600	4647251.435	1-14	470284.871	4647299.604
1-15	470260.911	4647340.364	1-16	470258.911	4647351.804
1-17	470253.122	4647389.314	1-18	470246.792	4647419.994

- TESCİLLİ MEZARLIK
- KORUNMA ALANI
- KADASTRAL HAT

EK BİLGİ

147 ADA 82 PARSELİN TAMAMININ KORUNMA ALANINDA KALDIĞI GÖZLEMLİDİR.
147 ADA 82 PARSELİN 2. GRUP KORUNMASI GEREKLİ TAŞINMAZ KÜLTÜR VARLIĞIDIR.

(Handwritten signature)