

T.C.
KÜLTÜR VE TURİZM BAKANLIĞI
EDİRNE KÜLTÜR VARLIKLARINI
KORUMA BÖLGE KURULU
KARAR

Toplantı Tarihi ve No : 25.12.2024 - 468
Karar Tarihi ve No : 25.12.2024 - 10604

Toplantı Yeri
EDİRNE

Tekirdağ İli, Süleymanpaşa İlçesi, Yazır Mahallesi sınırları içerisinde yer alan, herhangi bir sit alanında bulunmayan, mülkiyeti Maliye Hazinesi adına kayıtlı olan, 157 ada 77 parselde bulunan, Edirne KVKBK Müdürlüğü uzmanları tarafından tespit edilen Türbe Yapısı ve Mezarlık alanının tescil edilmesi ile ilgili Kurum görüşlerinin belirtildiği, İstanbul Vakıflar 1.Bölge Müdürlüğü'nün bila tarih ve 742458 sayılı, Karayolları 1. Bölge Müdürlüğü'nün 06.11.2024 tarih ve 1665049 sayılı, Süleymanpaşa Belediye Başkanlığı Plan ve Proje Müdürlüğü'nün bila tarih ve 191815 sayılı, Devlet Su İşleri 11. Bölge Müdürlüğü'nün bila tarih ve 5135211 sayılı, Tekirdağ Valiliği İl Tarım ve Orman Müdürlüğü'nün bila tarih ve 16280512 sayılı, Tekirdağ Büyükşehir Belediye Başkanlığının 14.10.2024 tarih ve 431267 sayılı, Tekirdağ Valiliği İl Kültür ve Turizm Müdürlüğü Kültür İşleri Şubesinin 15.10.2024 tarih ve 5814152 sayılı yazıları ile 25.12.2024 tarih ve 3135722 sayılı uzman raporu okundu, dosyası incelendi, yapılan görüşmeler sonucunda;

Tekirdağ İli, Süleymanpaşa İlçesi, Yazır Mahallesi sınırları içerisinde yer alan, herhangi bir sit alanında bulunmayan, mülkiyeti Maliye Hazinesi adına kayıtlı olan, 157 ada 77 parselde bulunan Türbe Yapısı ve Mezarlığın 2863 sayılı yasanın 6. ve 7. maddeleri kapsamına giren özellikler taşıması nedeniyle korunması gerekli taşınmaz kültür varlığı olarak tescil edilmesine, tescil fişinin uygun olduğuna, korunma alanının 1/1000 ölçekli haritasında belirlenen koordinatlı sınırlar itibariyle belirlenmesine, yapı koruma grubunun Kültür ve Tabiat Varlıklarını Koruma Yüksek Kurulu'nun 05.11.1999 tarih ve 660 sayılı ilke kararı doğrultusunda 2. grup olarak belirlenmesine karar verildi.

ASLI GİBİDİR

AVRUPA KONSEYİ	KÜLTÜREL VARLIKLARI KORUMA ENVANTERİ K.V.K.E		ANIT	ENVANTER NO:		
TÜRKİYE	KÜLTÜR VARLIKLARI VE MÜZELER GENEL MÜDÜRLÜĞÜ			HARİTA NO:		
İL: TEKİRDAĞ	İLÇE: SÜLEYMANPAŞA	MAHALLE, KÖY VEYA MEVKİL: YAZIR MAHALLESİ		1	2	3
SOKAK VE KAPI NO:	KADASTRO: PAFTA: -	ADA: 157	PARSEL: 77	KORUNMA	ANITSAL	x
ADI: TÜRBE VE MEZARLIK ALANI	YAPTIRAN:	YAPAN:	MİMARİ ÇAĞI: Osmanlı Dönemi (18-19yy)	DERECESİ:	ÇEVRESEL	
	YAPIM TARİHİ:	KİTABE:	VAKFIYE:	2. Grup		

GENEL TANIMI: Tekirdağ İli, Süleymanpaşa İlçesi, Yazır Mahallesi sınırları içerisinde, 157 ada 77 parselde Osmanlı Dönemi ve erken ve geç döneme tarihlenen mezar taşları yer almaktadır.

KORUNMA DURUMU	A	İYİ	TAŞIYICI	A	DIŞ YAPI	A	ÜST YAPI	A	İÇ YAPI	A	SÜSLEME ELEMANLARI	A	RUTUBET	A	YOK							
	B	ORTA		B		B		B		B		B		B		B	B	B	B	B	B	B
	X	C		FENA		C		C		C		C		C		C	C	C	C	C	C	C

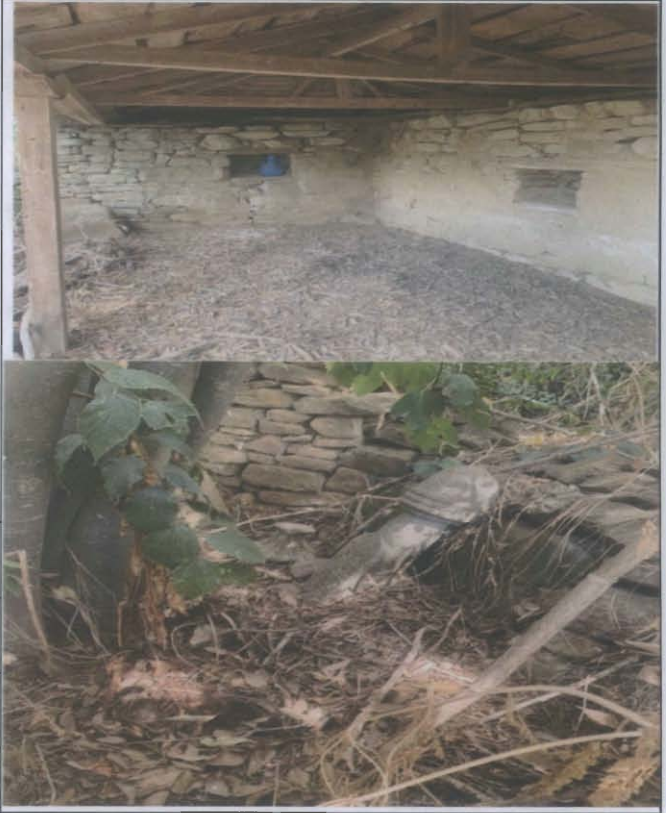
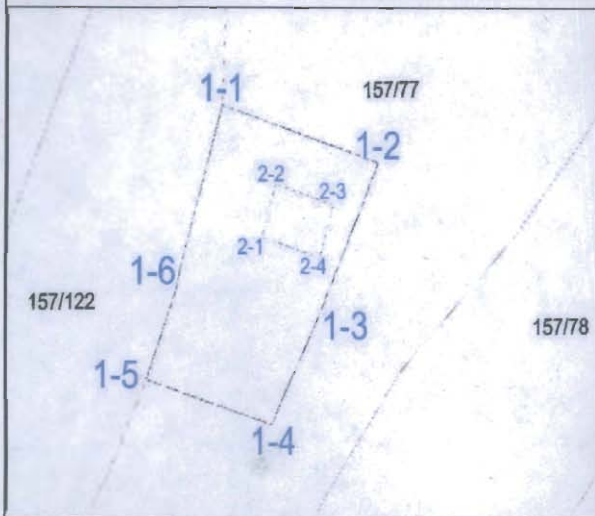

GÖZLEMLER:

BUGÜNKÜ SAHİBİ:

Maliye Hazinesi

BAKIMDAN SORUMLU OLMASI GEREKEN KURULUŞ:
Mülk Sahibi

T.C.

YAPILAN ONARIMLAR:

KÜLTÜR VE TURİZM BAKANLIĞI

AYRINTILI TANIM: EDİRNE KÜLTÜR VARLIKLARINI KORUMA BÖLGE KURULU

Parselin ağaçlar ve yüksek bitki örtüsü ile kaplı olduğu dağınık vaziyette yazılı yazısız mezar taşları yer aldığı görülmüş ayrıca parsel içerisinde çatısı onarılmış, taş malzeme ile yapılmış türbe yapısı tespit edilmiştir. Çeşitli dönemlere ait mezar taşlarının yer aldığı mezarlık şuan kullanılmamaktadır.

UYGUNDUR

Yusuf ŞAMİLOĞLU
Müdür

FOTOĞRAF ÇEKİM TARİHİ: 17.09.2024

TEKNİK BİLGİLER:	SU	ELEKTRİK	ISITMA	KANALİZASYON

ÖZGÜN KULLANIM : Mezarlık ve Türbe

BUGÜNKÜ KULLANIM : Mezarlık ve Türbe Kullanılmıyor

ÖNERİLEN KULLANIM :

HAZIRLAYANLAR: Figen BAYRAKTAR Arkeolog
Burcu TOPAÇOĞLU Arkeolog
Eyüp BİRGÜL Harita Teknikeri

KONTROL EDEN: Yusuf ŞAMİLOĞLU
Müdür

YAYIN DİZİNİ:

EKLER:		KURUL ONAYI:
RAPOR	x	
FOTOĞRAF	x	
RÖLÖVE PROJESİ		
RESTORASYON PROJESİ		
HARİTA	x	
KROKİ		
KİTABE		
VAKFIYE		

KURUL KARARLARI:

E.K.V.K. Kurulunun 25.12.2024

Tarih ve 10604 sayılı karar ekidir.

TEKİRDAĞ İLİ SÜLEYMANPAŞA İLÇESİ YAZIR MAHALLESİ

ADI:

TESCİLLİ MEZARLIK ALANI VE TÜRBE YAPISI

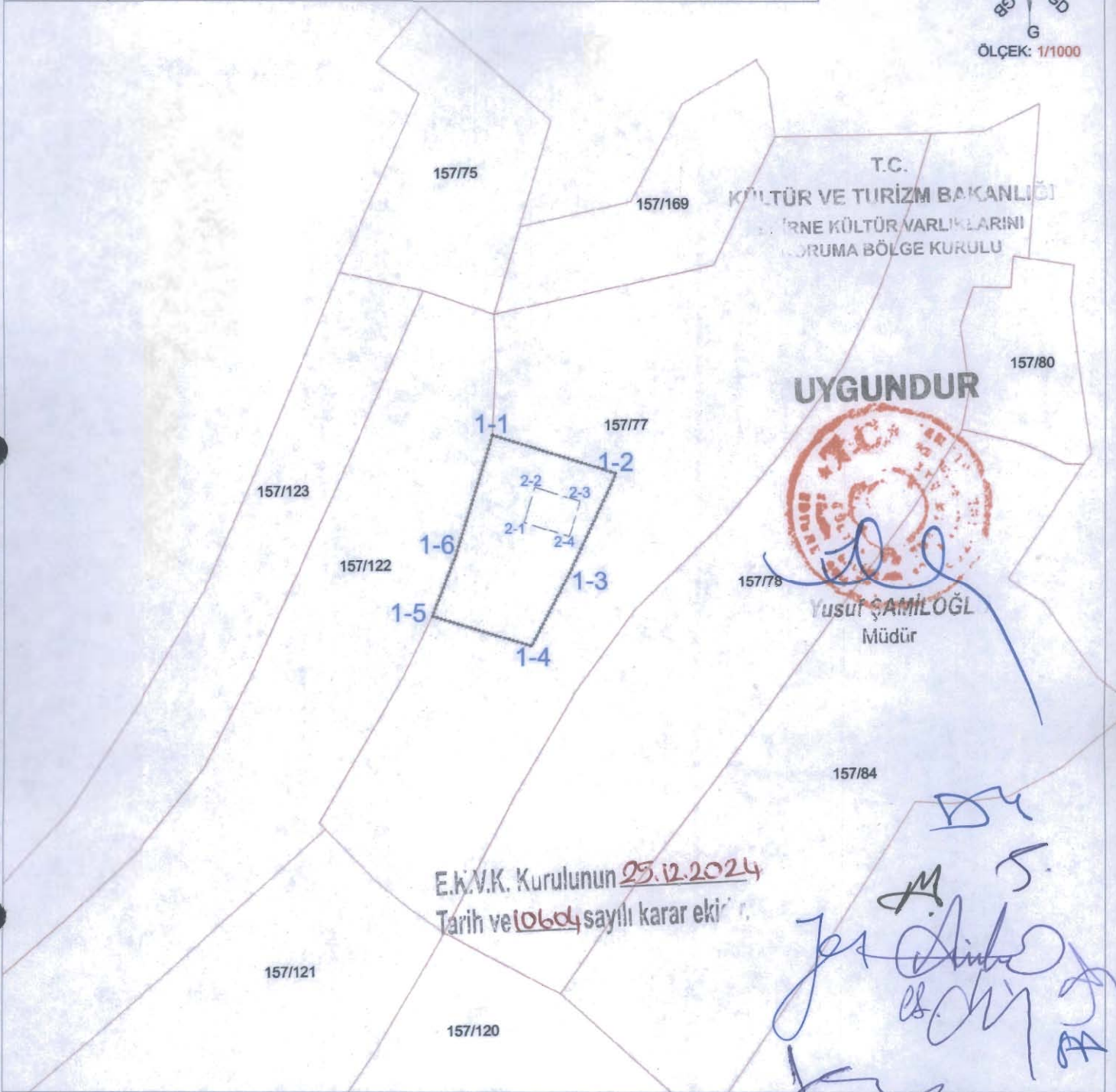

KOORDİNE ÖZET - UTM ITRF96 3°

MEZARLIK VE KORUNMA ALANI KOORDİNATLARI

Nokta No	Y	X	Nokta No	Y	X
1-1	535237.646	4531553.836	1-2	535261.150	4531546.660
1-3	535252.379	4531527.886	1-4	535245.076	4531513.937
1-5	535226.165	4531519.473	1-6	535230.636	4531530.949

TÜRBE YAPISI KOORDİNATLARI

Nokta No	Y	X	Nokta No	Y	X
2-1	535243.681	4531537.315	2-2	535245.711	4531544.014
2-3	535254.324	4531541.404	2-4	535252.294	4531534.705

GÖSTERİM

TÜRBE YAPISI

MEZARLIK VE KORUNMA ALANI SINIRI

KADASTRAL HAT

EK BİLGİ

*KORUNMASI GEREKLİ TAŞINMAZ KÜLTÜR VARLIĞIDIR.
157 ADA 77 PARSELİN BİR KISMI KORUNMA ALANINDA KALMAKTADIR.