

  
T.C.  
KÜLTÜR VE TURİZM BAKANLIĞI  
İZMİR 2 NUMARALI KÜLTÜR VARLIKLARINI  
KORUMA BÖLGE KURULU  
KARAR

TOPLANTI TARİHİ VE NO : 14.01.2025 - 759

35.02/2848

KARAR TARİHİ VE NO : 14.01.2025 -21243

Toplantı Yeri  
İZMİR

İzmir ili, Bergama ilçesi, Çaltıkoru Mahallesi sınırları içerisinde, Prof. Dr. Felix PIRSON başkanlığındaki bir ekip tarafından Bergama ve Kınık İlçelerinde gerçekleştirilen arkeolojik yüzey araştırması çalışmaları kapsamında Kurul Müdürlüğü Uzmanlarınca 112 ada 61 nolu orman parseli sınırları içerisinde tespit edilen ve Eskiköy/Fığlatepe olarak adlandırılan arkeolojik alanın tescil edilmesine ilişkin İzmir 2 Numaralı Kültür Varlıklarını Koruma Bölge Kurulunun 12.11.2024 tarih ve 20910 sayılı kararı, İzmir 2 Numaralı Kültür Varlıklarını Koruma Bölge Kurulu Müdürlüğünün 22.11.2024 tarihli ve 5981511 sayılı yazısı ile iletilmesi istenilen Kurum görüşleri ve konuya ilişkin olarak Kurul Müdürlüğü uzmanlarınca hazırlanan ve Müdürlük evrakında 13.01.2025 tarihli ve 3175111 sayı ile kayıtlı rapor okundu, yazı ekleri ve işlem dosyası incelendi, yapılan görüşmeler sonunda;

İzmir ili, Bergama ilçesi, Çaltıkoru Mahallesinde 112 ada 61 nolu orman parselinde tespit edilen ve Eskiköy/Fığlatepe olarak adlandırılan arkeolojik alanın kararımız eki 1/5000 ölçekli kadastral pafta üzerinde işaretlendiği şekli ile 1. (birinci) ve 3. (üçüncü) Derece Arkeolojik Sit olarak tescil edilmesine, ekli tescil fişinin uygun olduğuna, karar verildi.

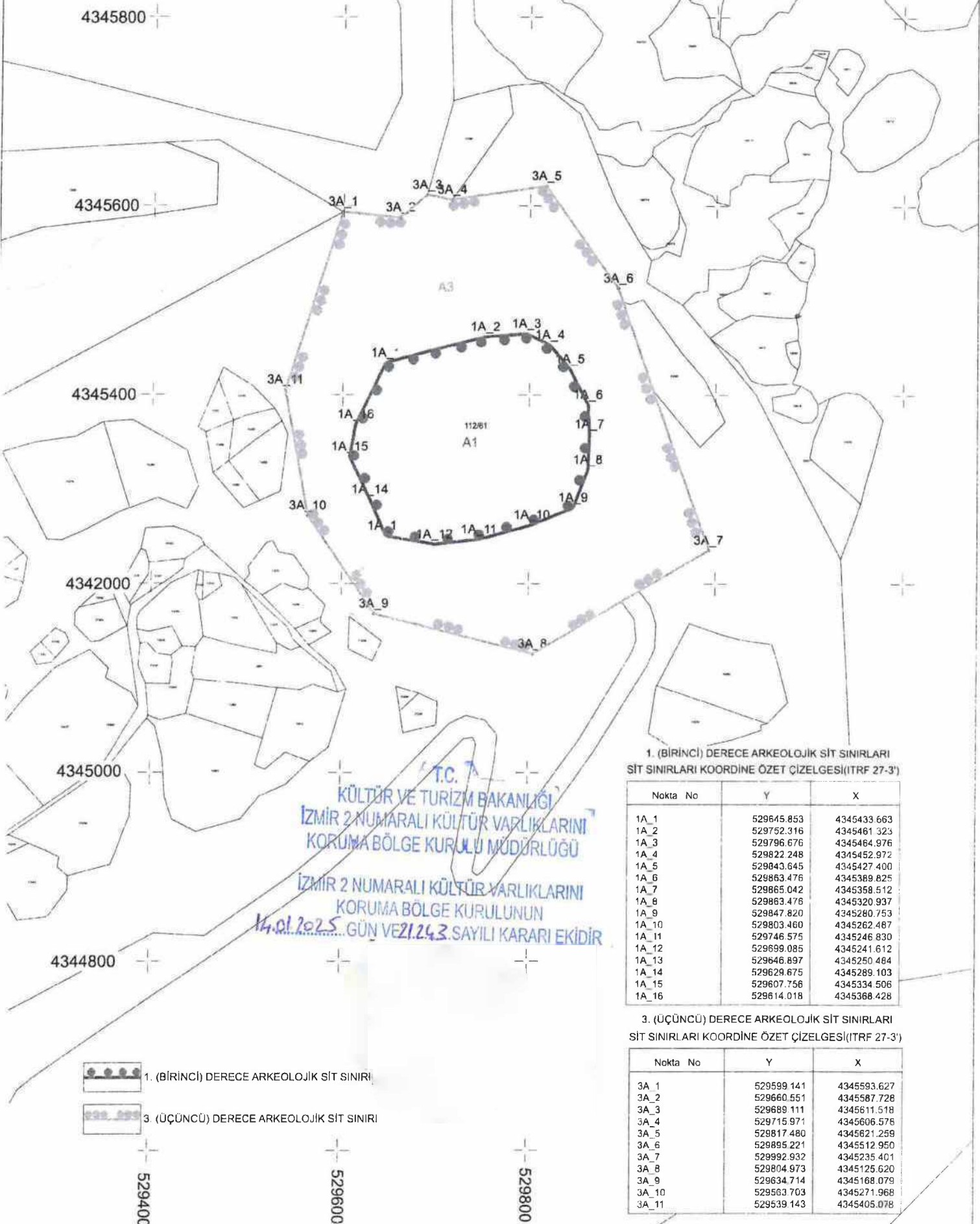

1. (BİRİNCİ) DERECE ARKEOLOJİK SİT SINIRLARI  
SİT SINIRLARI KOORDİNE ÖZET ÇİZELGESİ (ITRF 27-3')

Nokta No	Y	X
1A_1	529645.853	4345433.663
1A_2	529752.316	4345461.323
1A_3	529796.676	4345464.976
1A_4	529822.248	4345452.972
1A_5	529843.645	4345427.400
1A_6	529863.476	4345389.825
1A_7	529865.042	4345358.512
1A_8	529863.476	4345320.937
1A_9	529847.820	4345280.753
1A_10	529803.460	4345262.487
1A_11	529746.575	4345246.830
1A_12	529699.085	4345241.612
1A_13	529646.897	4345250.484
1A_14	529629.675	4345289.103
1A_15	529607.756	4345334.506
1A_16	529614.018	4345368.428

3. (ÜÇÜNCÜ) DERECE ARKEOLOJİK SİT SINIRLARI  
SİT SINIRLARI KOORDİNE ÖZET ÇİZELGESİ (ITRF 27-3')

Nokta No	Y	X
3A_1	529599.141	4345593.627
3A_2	529660.551	4345587.728
3A_3	529689.111	4345611.518
3A_4	529715.971	4345606.576
3A_5	529817.480	4345621.259
3A_6	529895.221	4345512.950
3A_7	529992.932	4345235.401
3A_8	529804.973	4345125.620
3A_9	529634.714	4345168.079
3A_10	529563.703	4345271.968
3A_11	529539.143	4345405.078



AVRUPA KONSEYİ	KÜLTÜREL VARLIKLARI KORUMA ENVANTERİ	K.V.K.E.	ENVANTER NO	35.02/2848	
TÜRKİYE	KÜLTÜR VARLIKLARI VE MÜZELER GENEL MÜDÜRLÜĞÜ			HARİTA NO	
İLİ: İZMİR	İLÇESİ: BERGAMA	MAHALLE - KÖY VEYA MEVKİİ: :	ÇALTIKORU ESKİKÖY/FIĞLA TEPE	KADASTRO PAFTA:	ADA: PARSEL:
ADI: Eskiköy/Fığla tepe 1. (birinci) ve 3. (üçüncü) Derece Arkeolojik Sit				112	61

**GENEL TANIM:** İzmir ili, Bergama ilçesi, Çaltıkoru Mahallesi, Eskiköy/Fığla tepe mevki 112 ada 61 nolu parsel içerisindeki arkeolojik alandır.

**ŞİMDİKİ TEHLİKELER :** Kaçak kazılar. **KORUMA DERECESESİ:** 1. (birinci) ve 3. (üçüncü) Derece Arkeolojik Sit

**ŞİMDİKİ DURUM:** Korumasız.

**SİT POTANSİYELİ:** 1. (birinci) ve 3. (üçüncü) Derece Arkeolojik Sit

**ŞİMDİKİ KORUMA:** Yok.

**ÖNERİLEN KORUMA :** 1. (birinci) ve 3. (üçüncü) Derece Arkeolojik Sit

**YAYIN DİZİSİ:**

**GÖZLEMLER:** Söz konusu alan, Bergama ilçesi, Çaltıkoru Mahallesi, Eskiköy/Fığla tepe mevki sınırlarında 112 ada 61 parsel numaralı taşınmaz sınırları içerisinde, Çaltıkoru Barajının güney kıyısında, Hisartepeler olarak bilinen tepenin ise yaklaşık 1,5 km kuzeydoğusunda yer almaktadır. Halk arasında Eskiköy/Fığla Tepe olarak bilinen çevreye hakim dik ve yüksek bir tepelik olan alan, Çaltıkoru Baraj gölünün hemen güneyinde, Alliano ve Pergamonun ise kuzeydoğu yönünde yer almaktadır. Bölgede bulunan üç dik tepeden birini oluşturmaktadır. Buluntu yerinden tüm bölgeyi görmek mümkündür. Yapılan incelemelerde çok sayıda duvar kalıntısına, teraslama çalışmalarına ve tepenin zirvesinde dikdörtgen planlı kule gibi bir yapının temellerine rastlanmıştır. Duvarlarda kısmen kesme taş blokların kullanıldığı görülmüştür. Ele geçen seramik parçaları burasının Klasik ve Hellenistik Dönemlerde kullanıldığı ortaya koymuştur. Mimari kalıntılardan yola çıkarak burasının bir gözetleme kulesi, bir karakol olduğu kanısına varılmıştır.

**HAZIRLAYANLAR** 13/01/2025

**KONTROL EDEN**

**REVİZYON**

**KORUMA KURULU ONAYI**

T.C. KÜLTÜR VE TURİZM BAKANLIĞI  
İZMİR 2 NUMARALI KÜLTÜR VARLIKLARINI  
KORUMA BÖLGE KURULU MÜDÜRLÜĞÜ  
İZMİR 2 NUMARALI KÜLTÜR VARLIKLARINI  
KORUMA BÖLGE KURULUNUN  
14.01.2025 GÜN VE 21243 SAYILI KARARI EKİDİR

