

T.C.
KÜLTÜR VE TURİZM BAKANLIĞI
İZMİR 2 NUMARALI KÜLTÜR VARLIKLARINI
KORUMA BÖLGE KURULU
KARAR

TOPLANTI TARİHİ VE NO : 15.01.2025-760

45.11/537

KARAR TARİHİ VE NO : 15.01.2025-21336

Toplantı Yeri
İZMİR

Manisa ili, Soma ilçesi, İstasyon Mahallesi, tespit edilen alana ilişkin 3.(Üçüncü) Derece Arkeolojik Sit olarak tesciline yönelik işlemlerin tamamlanarak değerlendirilmek üzere Kurulumuza iletilmesine ilişkin 11.11.2024 tarihli ve 20892 sayılı kararımız, alanın tesciline ilişkin 2863 sayılı Kanunun 7. maddesi gereği Kurul Müdürlüğüne iletilmiş olan kurum görüşleri, Kurul Müdürlüğü uzmanlarınca hazırlanan 15.01.2025 tarihli 3179523 sayı ile kayıtlı rapor okundu, ekleri ve işlem dosyası incelendi, yapılan görüşmeler sonunda;

Manisa ili, Soma ilçesi, İstasyon Mahallesi, 2863 sayılı yasa kapsamında tespit edilen alanın kararımız eki 1/5000 ölçekli harita üzerinde işaretlendiği şekli ile 3. (Üçüncü) derece Arkeolojik sit olarak tescil edilmesine, kararımız eki tescil fişinin uygun olduğuna; alanın korunmasına yönelik gerekli güvenlik önlemlerinin ilgili Kurumlarca alınmasına, karar verildi.

MANİSA İLİ, SOMA İLÇESİ, İSTASYON MAHALLESİ
YEĞENOĞLU MEVKİLİ
3. (ÜÇÜNCÜ) DERECE ARKEOLOJİK ALAN
Ö:1/5000



Nokta No	Y	X
1	553047.736	4342421.815
2	553065.965	4342419.765
3	553131.074	4342400.633
4	553135.271	4342398.579
5	553213.433	4342379.773
6	553253.546	4342354.858
7	553228.341	4342249.674
8	553305.461	4342232.889
9	553236.941	4341923.361
10	553229.660	4341884.131
11	553178.961	4341889.621
12	552935.853	4341943.410
13	552946.986	4341985.628
14	552957.328	4342024.950
15	552958.371	4342048.127
16	552959.053	4342063.273
17	552959.491	4342072.996
18	552960.149	4342105.602
19	552968.369	4342139.469
20	552978.240	4342177.210
21	552983.475	4342193.960
22	553003.797	4342257.252
23	553012.338	4342305.076
24	553021.052	4342327.445
25	553032.580	4342356.697

3. (ÜÇÜNCÜ) DERECE ARKEOLOJİK SİT

NOT: GÜNCEL KADASTRAL DURUM İÇİN İLGİLİ KADASTRO MÜDÜRLÜĞÜ/BİRİMİNE BAŞVURULMASI GEREKMEKTEDİR.

UTM, ITRF 96 3 DERECELİK SİSTEMDE HAZIRLANMIŞTIR.

AVRUPA KONSEYİ	KÜLTÜREL VARLIKLARI KORUMA ENVANTERİ K.V.K.E.		S İ T	ENVANTER NO	45.11/537	
T Ü R K İ Y E	KÜLTÜR VARLIKLARI VE MÜZELER GENEL MÜDÜRLÜĞÜ			HARİTA NO		
İLİ : Manisa	İLÇESİ: Soma	MAHALLE - KÖY VEYA MEVKİİ :	İstasyon / Yeğenoğlu	KADASTRO RO PAFTA :	ADA :	PARSEL:
ADI : Kırsal Yerleşim Alanı				J19D1		
GENEL TANIM : seramik buluntularının Roma Dönemine ait olduğu az sayıda ise 14-15 yüzyıla ait buluntular olduğu tespit edilmiştir.						
ŞİMDİKİ TEHLİKELER : Yapılaşmaya, tarım ve hayvancılığı yönelik faaliyetler vb.						
ŞİMDİKİ DURUM:						
SİT POTANSİYELİ: 3.(Üçüncü) Derece Arkeolojik Sit				KORUMA DERECESİ: 3.(Üçüncü)Derece Arkeolojik Sit		
				HAZIRLAYANLAR 14.01.2025		
ŞİMDİKİ KORUMA: Herhangi bir sit alanı içerisinde yer almamaktadır.						
ÖNERİLEN KORUMA : 3.(Üçüncü) Derece Arkeolojik Sit				KONTROL EDEN		
YAYIN DİZİSİ :				KORUMA KURULU KARARLARI		
Gözlemler: Söz konusu taşınmazların, tarım arazisi olarak kullanıldığı bu nedenle üzerlerinde bulunan seramik kalıntılarının tahribata uğrayarak günümüze kadar ulaşmış olduğu gözlemlenmiştir. Yüzeyde görülen seramik buluntularından çoğunlukla kulp parçalarının yer aldığı az sayıda da çatı kiremitinin yer aldığı gözlemlenmiştir. Alanın içerisinde 2 adet mimari buluntulara rastlanılmıştır. Bu buluntulardan biri fallos diğeri ise orta bölümünde boşluğu bulunan ancak ne amaçla kullanılmış olduğu tam olarak anlaşılabilen bir kaya parçası olmakla birlikte, bu buluntuların, insitu durumunda olmadığı görülmüştür. Çoğunlukla söz konusu seramik buluntularının Roma Dönemine ait olduğu az sayıda ise 14-15 yüzyıla ait buluntular olduğu tespit edilmiştir.				REVİZYON		
				KORUMA KURULU ONAYI		

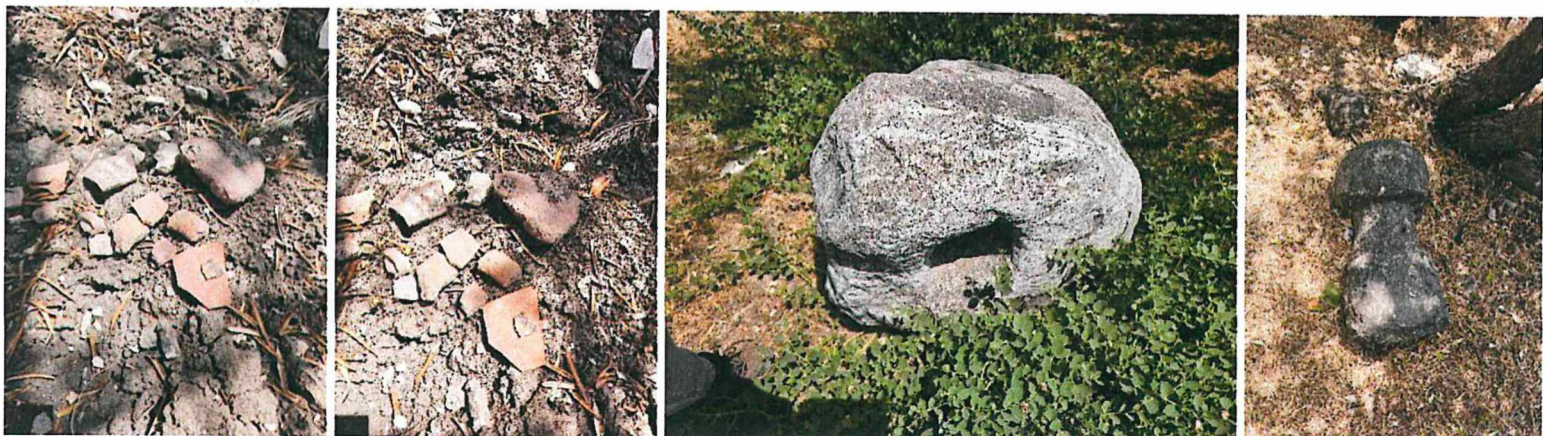
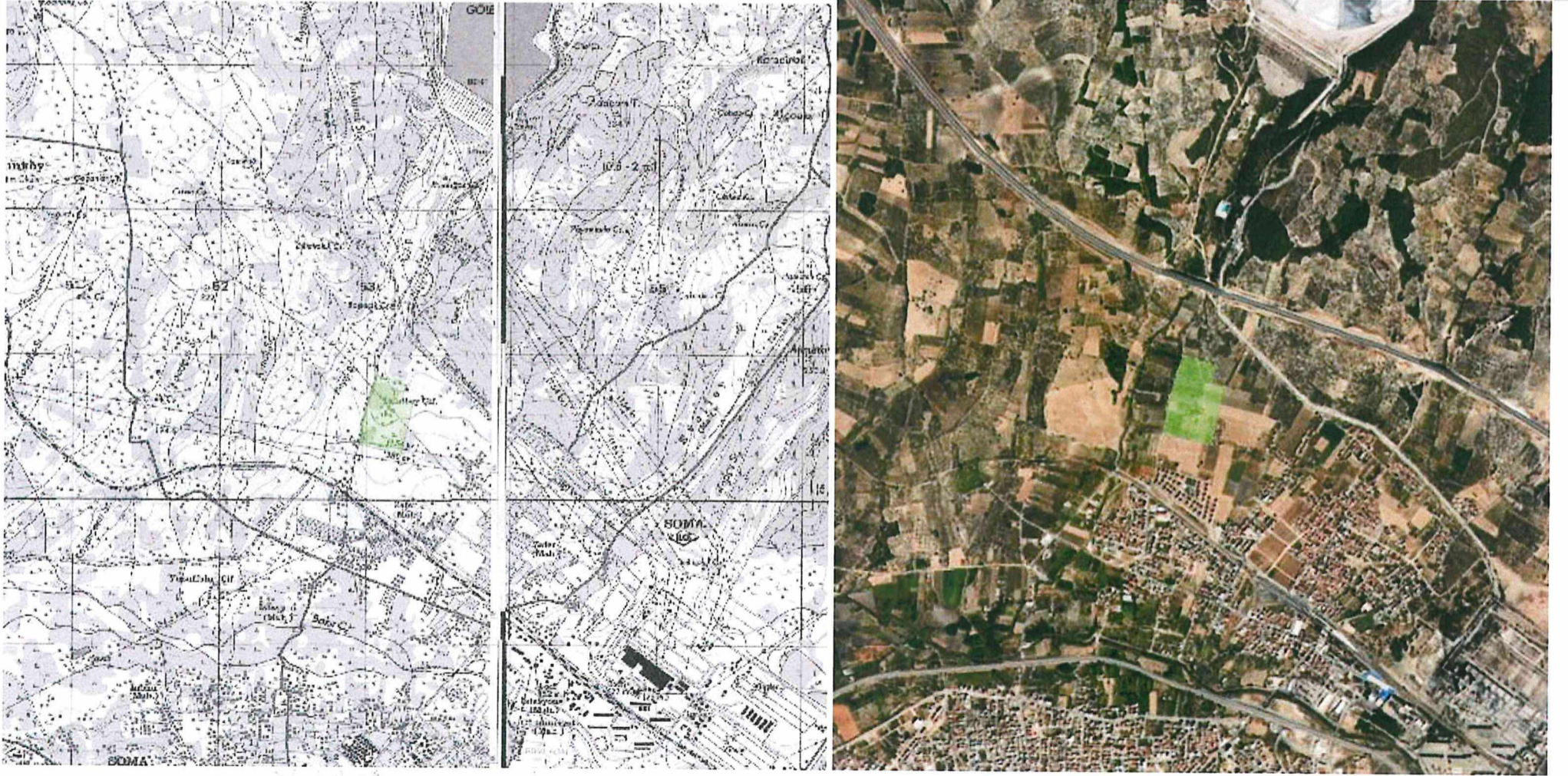

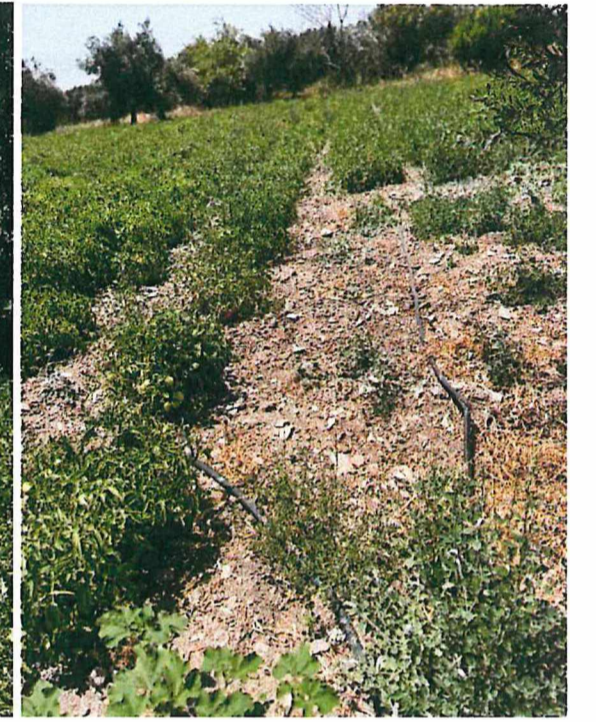

T.C.
KÜLTÜR VE TURİZM BAKANLIĞI
İzmir 2 Nolu Kültür Varlıklarını
Koruma Bölge Kurulu
Müdürlüğü

**İZMİR 2 NUMARALI
KÜLTÜR VARLIKLARINI
KORUMA BÖLGE KURULUNUN
15/01/2025 TARİH VE 21336
SAYILI KARARI EKİDİR**