

T.C.
KÜLTÜR VE TURİZM BAKANLIĞI
Erzurum Kültür Varlıklarını Koruma Bölge Kurulu
KARAR
(1/2)

Toplantı Tarihi ve No: 15.01.2025-336
Karar Tarihi ve No : 15.01.2025-6923

Toplantı Yeri: ERZURUM

Erzincan İli, Otlukbeli İlçesi, Şehitler Mahallesi, 174 ada, 166 (Kamu Orta Malı) ve 238 (Maliye Hazinesi) parsellerde yer alan, herhangi bir sit alanı içerisinde bulunmayan, 2863 sayılı Kanun kapsamında korunması gerekli taşınmaz kültür varlığı olarak tescil kaydı olmayan **Kurtkaya Yerleşiminin** tescili konusunun değerlendirilmesi talebini içeren Erzurum Kültür Varlıklarını Koruma Bölge Kurulu Müdürlüğünün 09.01.2025 tarihli ve 3166394 sayılı uzman raporu, 2863 sayılı Kanunun 7. Maddesi gereği Erzurum Kültür Varlıklarını Koruma Bölge Kurulu Müdürlüğünün 28.10.2024 tarihli ve E.5870002 sayılı, 06.01.2025 tarihli ve E.6188307 sayılı yazıları ile ilgili kurumlardan talep edilen kurum görüş yazıları okundu. Dosyasındaki bilgi belgeler incelendi. Yapılan incelemeler ve görüşmeler sonucunda:

Erzincan İli, Otlukbeli İlçesi, Şehitler Mahallesi, 174 ada, 166 (Kamu Orta Malı) ve 238 (Maliye Hazinesi) parsellerde yer alan, herhangi bir sit alanı içerisinde bulunmayan, 2863 sayılı Kanun kapsamında korunması gerekli taşınmaz kültür varlığı olarak tescil kaydı olmayan **Kurtkaya Yerleşiminin;**

- 2863 sayılı Kanunun 6. Maddesinde belirtilen özellikleri taşıması nedeniyle **I. Derece Arkeolojik Sit** olarak tescil edilmesine, sit sınırlarının karar eki 1/5000 ölçekli krokide işaretlendiği şekliyle belirlenmesine, yine karar eki sit fişinin uygun olduğuna,
- Bir kısmı sit sınırları içerisinde kalan Erzincan İli, Otlukbeli İlçesi, Şehitler Mahallesi, 174 ada, 166 ve 238 parsel numaralı taşınmazların pafta, fen klasörü ve tapu kütüğü beyanlar hanesine **“Bir Kısmı I. Derece Arkeolojik Sit Alanıdır”** şerhinin ilgili Tapu ve Kadastro Müdürlüklerince 13.03.2012 tarih ve 28232 sayılı Resmi Gazetede yayımlanarak yürürlüğe giren Korunması Gerekli Taşınmaz Kültür Varlıklarının ve Sitlerin Tespit ve Tescili Hakkında Yönetmelik gereği verilmesine ve işlem sonucuna ilişkin bilgi belgelerin Erzurum Kültür Varlıklarını Koruma Bölge Kurulu Müdürlüğüne iletilmesine,
- Sit olarak belirlenen alanda tespit edilen kaçak kazıları yapanlar hakkında 2863 sayılı Kanunun 74. Maddesi uyarınca suç duyurusunda bulunulmasına, ilgili savcılık/mahkemeden izin alındıktan sonra kaçak kazı çukurlarının ilgili müze müdürlüğü denetiminde kapatılmasına,
- Belirlenen sit alanının geçiş dönemi koruma esasları ve kullanma koşullarının; Arkeolojik Sitler, Koruma ve Kullanma Koşulları başlıklı Kültür ve Tabiat Varlıklarını Koruma Yüksek Kurulunun 5.11.1999 tarihli ve 658 sayılı ilke kararının I. derece arkeolojik sitlere ilişkin 1. Maddesinde ifade edilen:

“... 1) I. Derece Arkeolojik Sit: Korumaya yönelik bilimsel çalışmalar dışında aynen korunacak sit alanlarıdır. Bu alanlarda, kesinlikle hiçbir yapılaşmaya izin verilmemesine, imar planlarında aynen korunacak sit alanı olarak belirlenmesine, bilimsel amaçlı kazuların dışında hiçbir kazı yapılamayacağına, ancak;

a) Resmi ve özel kuruluşlarca zorunlu durumlarda yapılacak alt yapı uygulamaları için müze müdürlüğünün ve varsa kazı başkanının görüşüyle konunun koruma kurulunda değerlendirilmesine,

b) Yeni tarımsal alanların açılmamasına, yalnızca sınırlı mevsimlik tarımsal faaliyetlerin devam edebileceğine, koruma kurullarınca uygun görülmesi halinde seracılığa devam edilebileceğine,

c) Höyük ve tümülüslerde toprağın sürülmesine dayanan tarımsal faaliyetlerin kesinlikle yasaklanmasına, ağaçlandırmaya gidilmemesine, yalnızca mevcut ağaçlardan ürün alınabileceğine,

T.C.
KÜLTÜR VE TURİZM BAKANLIĞI
Erzurum Kültür Varlıklarını Koruma Bölge Kurulu

KARAR
(2/2)

Toplantı Tarihi ve No: 15.01.2025-336
Karar Tarihi ve No : 15.01.2025-6923

Toplantı Yeri: ERZURUM

ç) Taş, toprak, kum vb. alınmamasına, kireç, taş, tuğla, mermer, kum, maden vb. ocakların açılmamasına, toprak, curuf, çöp, sanayi atığı ve benzeri malzeme dökülmemesine, d) Bu alanlar içerisinde yer alan ören yerlerinde gezi yolu düzenlemesi, meydan tanzimi, açık otopark, WC, bilet gişesi, bekçi kulübesi gibi ünitelerin koruma kurulundan izin alınarak yapılabileceğine,

e) Bu alanlar içerisinde bulunan ve günümüzde halen kullanılan umuma açık mezarlıklarda sadece defin işlemlerinin yapılabileceğine,

f) Taşınmaz kültür varlıklarının mahiyetine tesir etmeyecek şekilde ilgili koruma kurulundan izin almak koşuluyla birleştirme (tevhit) ve ayırma (ifraz) yapılabileceğine,

(Ek Bent: 27/04/2016 tarih ve 29696 sayılı Resmi Gazete'de yayımlanan 07/04/2016 tarih ve 562 sayılı İlke Kararı) g) Kamu düzeni veya güvenliğinin olağan hayatı durduracak veya kesintiye uğratacak şekilde bozulduğu ya da doğal afet yaşanan yerlerde, yapılmasında zorunluluk bulunan geçici uygulamalara ilişkin, zemine en az müdahale edilecek şekilde hazırlanan ve süresi belirlenen projelerin ilgili koruma bölge kurulunda değerlendirilebileceğine, projesi koruma bölge kurulunca uygun görülen geçici uygulamaların Kültür ve Turizm Bakanlığınca oluşturulacak bilim kurulu denetiminde yapılabileceğine,...” şeklinde uygulanmasına, karar verildi.

İL:ERZİNCAN
İLÇESİ:OTLUKBELİ
MAH/KÖY:ŞEHİTLER
ADA/PARSEL:174/166,238

DURUM HARİTASI

KORUNMA ALANI SINIRININ
İTRF-39/3.KOORDİNAT ÖZETİ

| Nokta No | Y | X |
|----------|------------|-------------|
| 1 | 585984.113 | 4422270.959 |
| 2 | 585904.249 | 4422241.698 |
| 3 | 585888.553 | 4422214.542 |
| 4 | 585905.886 | 4422185.996 |
| 5 | 585915.927 | 4422154.011 |
| 6 | 585990.749 | 4422133.234 |
| 7 | 585838.983 | 4422000.298 |
| 8 | 585870.925 | 4421974.300 |
| 9 | 585863.259 | 4421970.815 |
| 10 | 585806.752 | 4421948.703 |
| 11 | 585890.709 | 4421949.214 |
| 12 | 585850.734 | 4421988.547 |
| 13 | 585850.486 | 4422005.287 |
| 14 | 585857.486 | 4422073.653 |
| 15 | 585806.860 | 4422127.515 |
| 16 | 585843.714 | 4422158.226 |
| 17 | 585867.730 | 4422167.166 |
| 18 | 585749.169 | 4422212.751 |
| 19 | 585775.023 | 4422242.347 |
| 20 | 585810.259 | 4422287.549 |
| 21 | | |

KORUNMA ALANI SINIRININ
İTRF-39/3.KOORDİNAT ÖZETİ

| Nokta No | Y | X |
|----------|------------|-------------|
| 1 | 585906.582 | 4423985.149 |
| 2 | 585916.722 | 4423835.877 |
| 3 | 585901.020 | 4423808.710 |
| 4 | 585913.360 | 4423780.152 |
| 5 | 585928.405 | 4423748.155 |
| 6 | 585963.241 | 4423727.369 |
| 7 | 585851.431 | 4423564.381 |
| 8 | 585882.406 | 4423568.574 |
| 9 | 585865.674 | 4423564.887 |
| 10 | 585621.149 | 4423542.766 |
| 11 | 585593.055 | 4423543.278 |
| 12 | 585580.175 | 4423562.618 |
| 13 | 585572.824 | 4423599.372 |
| 14 | 585569.823 | 4423667.765 |
| 15 | 585619.217 | 4423721.649 |
| 16 | 585556.084 | 4423752.372 |
| 17 | 585690.114 | 4423761.315 |
| 18 | 585761.581 | 4423806.918 |
| 19 | 585785.063 | 4423816.106 |
| 20 | 585787.446 | 4423836.525 |
| 21 | 585822.695 | 4423861.738 |

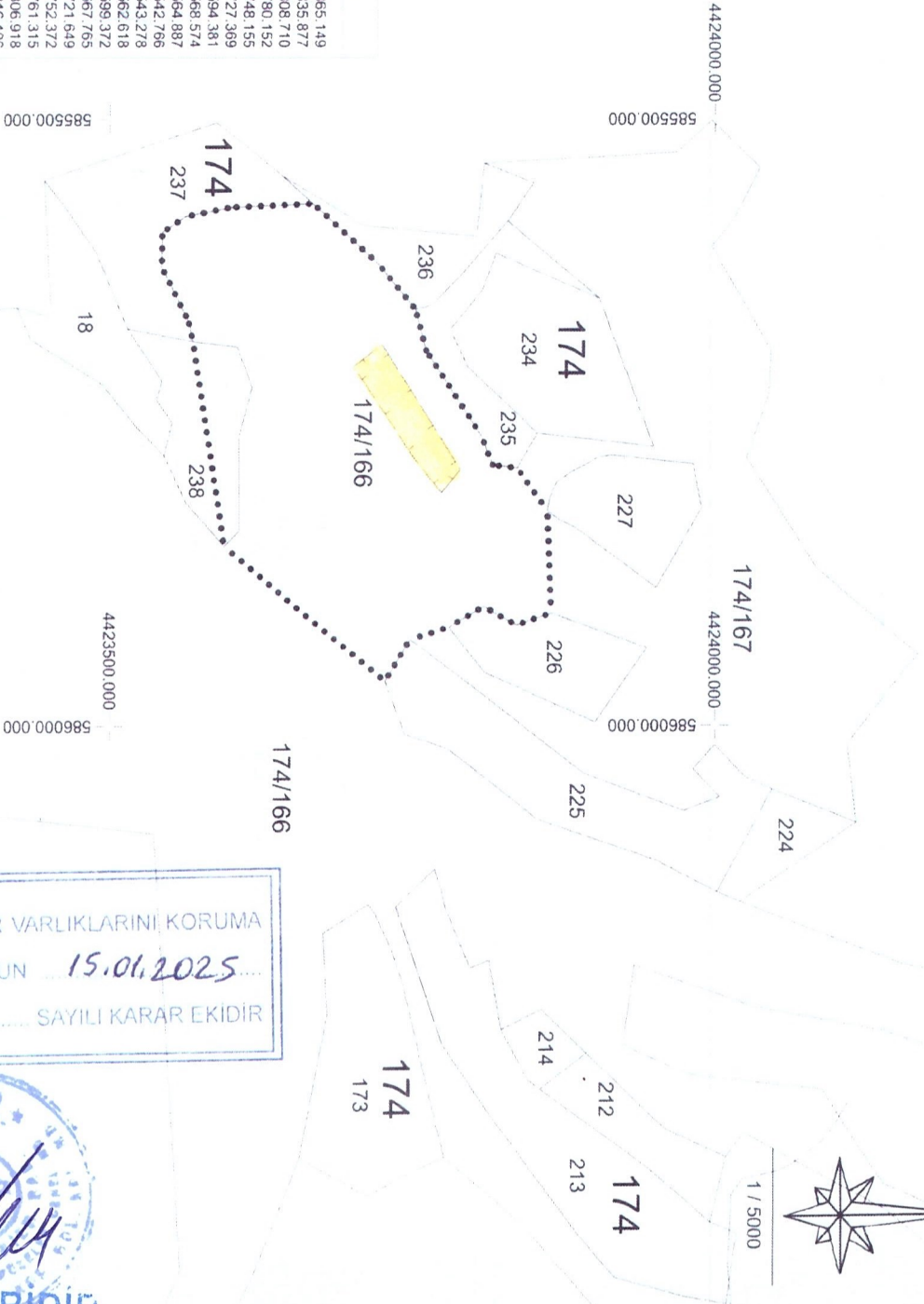

KURT KAYA YERLEŞİMİ
İ.DERECE ARKEOLOJİK SİT SINIRI

ERZURUM KÜLTÜR VARLIKLARINI KORUMA
BÖLGE KURULU'NUN 15.01.2025
GÜN VE 6923 SAYILI KARAR EKİDİR

ASLI GIBİDİR
Güven YAVUZ
Bölge Kurulu Müd: