

T.C.
KÜLTÜR VE TURİZM BAKANLIĞI
Erzurum Kültür Varlıklarını Koruma Bölge Kurulu

KARAR

Toplantı Tarihi ve No : 16.01.2025 - 336
Karar Tarihi ve No : 16.01.2025 - 6942

Toplantı Yeri: ERZURUM

Erzurum İli, Narman İlçesi, Çimenli Mahallesi, 157 ada, 13 parselde bulunan, herhangi bir sit alanı içerisinde yer almayan, korunması gerekli taşınmaz kültür varlığı kaydı bulunmayan, mülkiyeti Narman Belediyesine ait olan caminin tescil konusunun değerlendirilmesi istemini içeren Erzurum Kültür Varlıklarını Koruma Bölge Kurulu Müdürlüğünün 18.12.2024 tarih ve 3163065 aylık uzman raporu, 2863 sayılı Kanunun 7. maddesi gereği ilgili Kurumlardan talep edilen Kurum görüşleri okundu, Dosyası incelendi. Yapılan incelemeler ve görüşmeler sonucunda;

Erzurum İli, Narman İlçesi, Çimenli Mahallesi, 157 ada, 13 parselde bulunan, herhangi bir sit alanı içerisinde yer almayan, korunması gerekli taşınmaz kültür varlığı kaydı bulunmayan, mülkiyeti Narman Belediyesine ait olan caminin;

- 2863 sayılı Kanunun 6. maddesi kapsamına giren özellikleri taşıması nedeniyle tescil edilmesine,
- Yapı grubunun “**I Grup**” olarak belirlenmesine, korunma alanının karar eki 1/2000 ölçekli haritada işaretlendiği şekliyle belirlenmesine,
- Korunması gerekli taşınmaz kültür varlığı olarak tescil edilen taşınmazın bulunduğu Erzurum İli, Narman İlçesi, Çimenli Mahallesi, 157 ada, 13 parselin fen klasörü ve tapu kütüğü beyanlar hanesine “**I. Grup Korunması Gerekli Taşınmaz Kültür Varlığıdır ve korunma alanıdır**”, korunma alanında kalan Çimenli Mahallesi, 157 ada, 14 parselin fen klasörü ve tapu kütüğü beyanlar hanesine “**Korunma Alanıdır**”, 157 ada, 21 parselin fen klasörü ve tapu kütüğü beyanlar hanesine “**Bir Kısmı Korunma Alanıdır**”, şerhlerinin ilgili Tapu ve Kadastro Müdürlüklerince 13.03.2012 tarih ve 28232 sayılı Resmi Gazetede yayımlanarak yürürlüğe giren Korunması Gerekli Taşınmaz Kültür Varlıklarının ve Sitlerin Tespit ve Tescili Hakkında Yönetmelik gereği verilmesine ve işlem sonucuna ilişkin bilgi belgelerin Erzurum Kültür Varlıklarını Koruma Bölge Kurulu Müdürlüğüne iletilmesine,
- Taşınmaza yönelik hazırlanan anıt fişinin uygun olduğuna karar verildi.
- 5.11.1999 gün ve 660 sayılı ilke kararı kapsamında rölöve, restitüsyon ve restorasyon projelerinin Müdürlüğümüze iletilmesine karar verildi.

İLİ:ERZURUM
İLÇESİ:NARMAN
MAH:ÇİMENLİ
ADA/PARSEL:157/13,14,21

DURUM HARİTASI

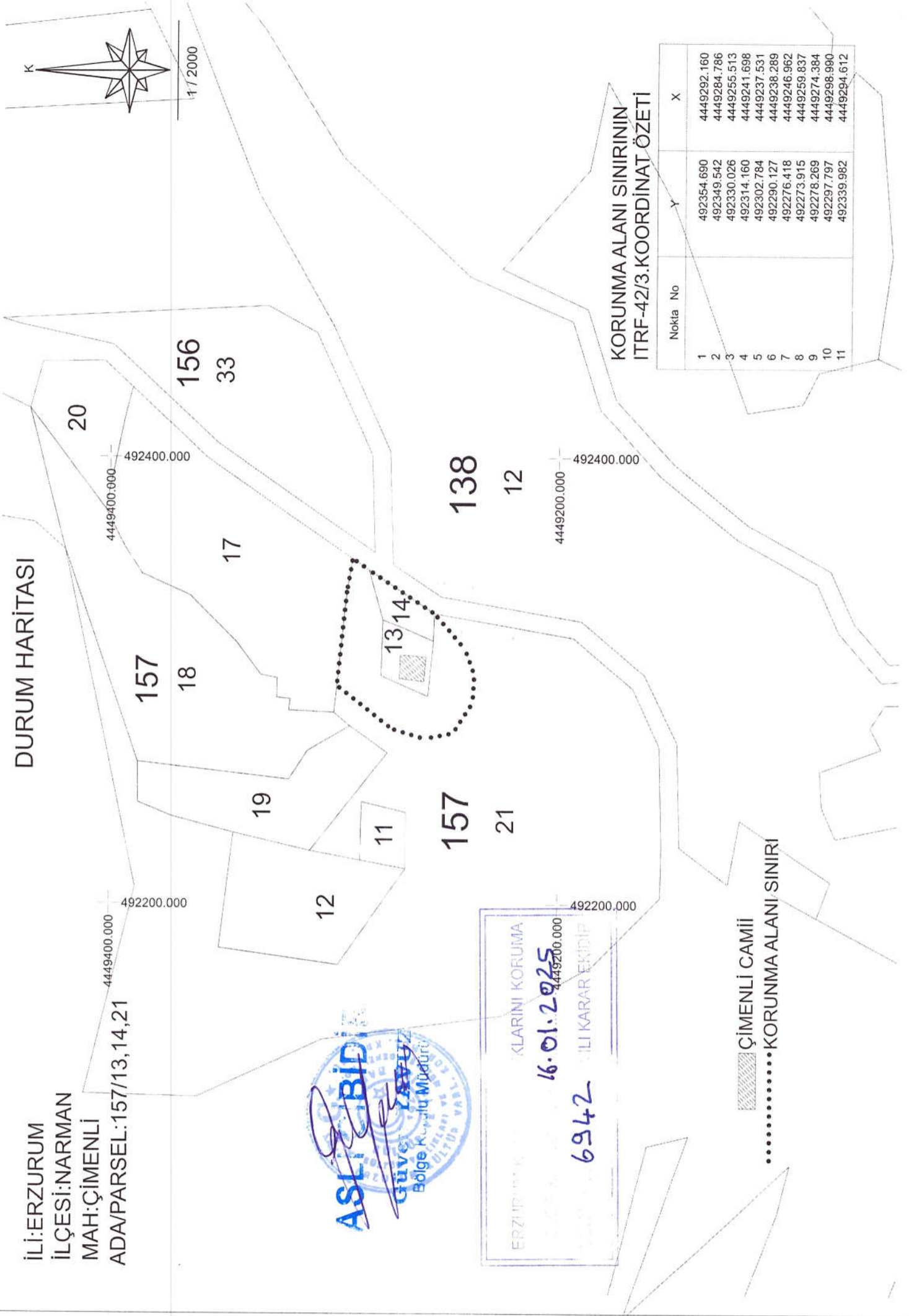

ERZURUM İLİ NARMAN İLÇESİ ÇİMENLİ MAHALLESİ
KORUNMA ALANLARINI KORUMA
16.01.2025
6942 İLİ KARAR EKİDİP

KORUNMA ALANI SINIRININ İTRF-42/3.KOORDİNAT ÖZETİ

Nokta No	Y	X
1	492354.690	4449292.160
2	492349.542	4449284.786
3	492330.026	4449255.513
4	492314.160	4449241.698
5	492302.784	4449237.531
6	492290.127	4449238.289
7	492276.418	4449246.962
8	492273.915	4449259.837
9	492278.269	4449274.384
10	492297.797	4449298.990
11	492339.982	4449294.612

ÇİMENLİ CAMİİ
.....KORUNMA ALANI SINIRI

AVRUPA KONSEYİ	DOĞAL VE KÜLTÜREL VARLIKLARI KORUMA ENVANTERİ	D.K.V.K.E.	ENVANTER NO :-
TÜRKİYE	KÜLTÜR VARLIKLARI VE MÜZELER GENEL MÜDÜRLÜĞÜ	ANIT	HARİTA NO :-

İLİ: ERZURUM	İLÇESİ: NARMAN	MAHALLE VE KÖY: ÇİMENLİ MAHALLESİ	KORUMA DERECE	ANITSAL	1x	2	3								
SOKAK VE KAPI NO: -		KADASTRO PAFTA; ADA: 157 PARSEL:13	ÇEVRESEL	1	2	3									
ADI: CAMİİ	YAPTIRAN: -	YAPAN: -	MİMARİ ÇAĞI:												
	YAPIM TARİHİ: -	KİTABE: -	VAKFIYE:												
GENEL TANIM: Erzurum İli, Narman İlçesi, Çimenli Mahallesinde yer almaktadır.															
KORUMA DURUMU	A X	İYİ ORTA	TAŞIYICI	A X	DIŞ YAPI	A X	ÜST YAPI	A X	İÇ YAPI	A X	SÜSLEME ELEMENLARI	A X	RUTUBET	A X	YOK İZİ VAR ÖNEMLİ
	B	FENA		B		B		B		B		B		B	
	C			C		C		C		C		C		C	

GÖZLEMLER:



BUGÜNKÜ SAHİBİ:	BAKIMDAN SORUMLU OLAN :	TEKNİK Su Elektrik Isıtma Kanalizasyon
		BİLGİLER
YAPILAN ONARIMLAR :		ORIJINAL KULLANIMI: Camii
AYRINTILI TANIM: Erzurum İli, Narman İlçesi, Çimenli Mahallesi, 157 ada, 13 parselde bulunan camii Çimenli Mahallesinin kuzeydoğu yönünde yaklaşık 600 m mesafesinde eski köy yerinin olduğu alanda bulunmaktadır. Camii yaklaşık kare bir form sergilemektedir. Camii genelde beden duvarlarında moloz taş malzeme kullanılmış olup dış cephelerde köşelerde, saçak altında, pencerelerin alt ve üst kısımlarında boydan boya kesme taş malzeme kullanılmıştır. Beden duvarlarında pencerelerin alt ve üst kısımlarında duvarlarda boydan boya kesme taş malzeme ile hatillar oluşturulmuştur. Bu hatilların yapının dayanıklılığını artırmak için yapılmıştır. Caminin güney, doğu ve batı yönlerinde yuvarlak kemerli olarak düzenlenmiş ve tüm çerçeveleri de kesme taş malzemeden yapılmış olan pencerelere yer verilmiştir. Ayrıca güney cephede üçer adet, doğu ve batı yönlerinde ise birer adet mazgal pencereye yer verilmiştir. Doğu ve batı yöndeki mazgal pencereler kuzey yönde girişin üst kısmında yer alan mahfil kısmını aydınlatmaktadır. Yapıda kuzey cephede dikdörtgen çerçeveli, yuvarlak kemerli silmeli giriş kapısı mevcuttur. Giriş kapısının kitabelik kısmında Arapça yazılmış Besmele ve onun altında dikdörtgen bir çerçeve içerisinde alınmış iki satır yazı ile yine (hicri-1381) tarihi geçmektedir. Camide girişten itibaren Mahfil 6 adet ahşap direk üzerinde oturtulmuş olup kuzey batı yöndeki ahşap merdiven ile mahfile ulaşılmaktadır. Mahfilin ahşap korkulukları ve mihrabın tam aksında cumbası mevcuttur. Girişin tam karşısında güney cephede dikdörtgen formlu 2 silmeli mihrap bulunmaktadır. Doğu cephede ahşap vaaz kürsüsü yer alırken, güney batı cephede minberin sökülmüş olduğu kalan izlerden anlaşılmaktadır. Caminin üst örtüsünde ahşap malzeme kullanılmış olup beşik çatı ile sonlanmıştır.	BUGÜNKÜ KULLANIMI: Camii	
		ÖNERİLEN KULLANIMI: Camii
YAYIN DİZİNİ:	EKLER RAPOR FOTOĞRAF RÖLÖVE PROJESİ RESTORASYON PROJESİ HARİTA KROKİ	HAZIRLAYANLAR: 10/01/2025 Rıza YAVUZ Müze Araştırmacısı Emir AYDOĞAN Şehir Plancısı Nildfer APRLİTİ Arkeolog
		KONTROL EDEN: Güven YAVUZ Koruma Bölge Kurulu Müdürü
		KURUL ONAYI: 16/01/2025
		ERZURUM K.T.V.K.K' nun 16.01.2025 gün ve 6942 sayılı kararı ile tescil edilmiştir.

YAYIN DİZİNİ:

EKLER
RAPOR
FOTOĞRAF
RÖLÖVE PROJESİ
RESTORASYON PROJESİ
HARİTA
KROKİ

REVİZYON: ERZURUM K.T.V.K.K' nun

ERZURUM KÜLTÜR VARLIKLARI GENEL MÜDÜRLÜĞÜ

BÖLGE KURULU'NUN 16.01.2025

GÜN VE 6942

Güven YAVUZ
Bölge Kurulu Müdürü