

T.C.
KÜLTÜR VE TURİZM BAKANLIĞI
Erzurum Kültür Varlıklarını Koruma Bölge Kurulu

KARAR

Toplantı Tarihi ve No : 16.01.2025 - 337
Karar Tarihi ve No : 16.01.2025 - 6945

Toplantı Yeri: ERZURUM

Erzurum İli, Köprüköy İlçesi, Derebaşı Mahallesi, 105 ada, 7 parselde bulunan, herhangi bir sit alanı içerisinde yer almayan, korunması gerekli taşınmaz kültür varlığı kaydı bulunmayan, mülkiyeti Köprüköy Belediyesine ait olan caminin tescil konusunun değerlendirilmesi istemini içeren Erzurum İl Müftülüğünün Bila tarihli ve 5623150 sayılı yazısı, Erzurum Kültür Varlıklarını Koruma Bölge Kurulu Müdürlüğünün 27.12.2024 tarih ve 3158716 aylık uzman raporu, 2863 sayılı Kanunun 7. maddesi gereği ilgili Kurumlardan talep edilen Kurum görüşleri okundu, Dosyası incelendi. Yapılan incelemeler ve görüşmeler sonucunda;

Erzurum İli, Köprüköy İlçesi, Derebaşı Mahallesi, 105 ada, 7 parselde bulunan, herhangi bir sit alanı içerisinde yer almayan, korunması gerekli taşınmaz kültür varlığı kaydı bulunmayan, mülkiyeti Köprüköy Belediyesine ait olan caminin;

- 2863 sayılı Kanunun 6. maddesi kapsamına giren özellikleri taşıması nedeniyle tescil edilmesine,
- Yapı grubunun “**I Grup**” olarak belirlenmesine, korunma alanının karar eki 1/1000 ölçekli haritada işaretlendiği şekliyle belirlenmesine,
- Korunması gerekli taşınmaz kültür varlığı olarak tescil edilen taşınmazın bulunduğu Köprüköy İlçesi, Derebaşı Mahallesi, 105 ada, 7 parselin bulunduğu fen klasörü ve tapu kütüğü beyanlar hanesine “**I. Grup Korunması Gerekli Taşınmaz Kültür Varlığıdır ve Korunma Alanıdır**”, korunma alanında kalan Köprüköy İlçesi, Derebaşı Mahallesi, 105 ada, 6-8-9 parsellerin bulunduğu fen klasörü ve tapu kütüğü beyanlar hanesine “**Korunma Alanıdır**” şerhlerinin ilgili Tapu ve Kadastro Müdürlüklerince 13.03.2012 tarih ve 28232 sayılı Resmi Gazetede yayımlanarak yürürlüğe giren Korunması Gerekli Taşınmaz Kültür Varlıklarının ve Sitlerin Tespit ve Tescili Hakkında Yönetmelik gereği verilmesine ve işlem sonucuna ilişkin bilgi belgelerin Erzurum Kültür Varlıklarını Koruma Bölge Kurulu Müdürlüğüne iletilmesine,
- Taşınmaza yönelik hazırlanan anıt fişinin uygun olduğuna karar verildi.
- 5.11.1999 gün ve 660 sayılı ilke kararı kapsamında rölöve, restitüsyon ve restorasyon projelerinin Müdürlüğümüze iletilmesine karar verildi.

DURUM HARİTASI

İLİ:ERZURUM
İLÇESİ.KÖPRÜKÖY
MAH:DEREBAŞI
ADA/PARSEL:105/6,7,8,9

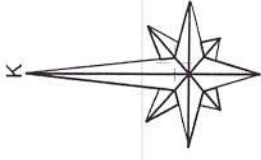

1 / 1000

4418800.000
487200.000

4418800.000
487100.000

4418700.000
487000.000

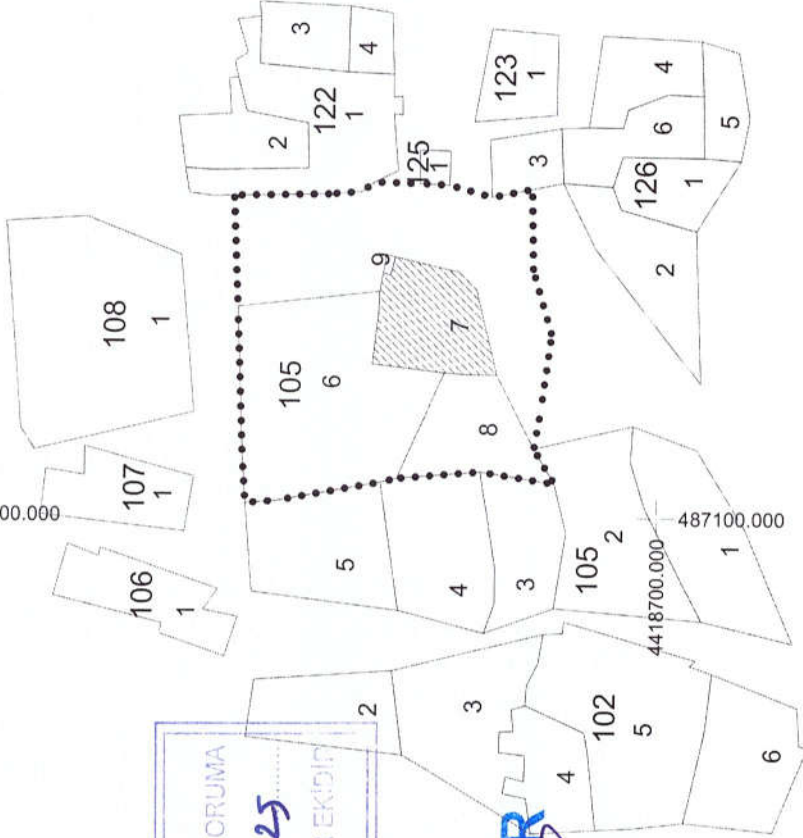

ERZURUM KÜLTÜR VARLIKLARINI KORUMA
BÖLGE KURULU'NUN 16.01.2025
GÜR VE 6945 SAYILI KARAR EKİDİR

ASLI GİBİDİR
Güven YAVUZ
Bölge Kurulu Müdürü

KORUNMA ALANI SINIRININ
ITRF-42/3.KOORDİNAT ÖZETİ

Nokta No	Y	X
1	487101.758	4418756.990
2	487108.116	4418757.432
3	487128.959	4418758.315
4	487144.253	4418758.963
5	487144.560	4418745.846
6	487144.936	4418741.335
7	487146.252	4418739.596
8	487146.114	4418733.333
9	487145.918	4418729.142
10	487144.303	4418723.267
11	487145.443	4418717.701
12	487134.244	4418717.431
13	487125.378	4418714.812
14	487114.731	4418716.210
15	487109.530	4418717.071
16	487104.693	4418714.203
17	487106.283	4418724.447
18	487105.287	4418736.070
19	487104.757	4418738.295
20	487102.074	4418752.887

CAMİİ

.....KORUNMA ALANI SINIRI

AVRUPA KONSEYİ	DOĞAL VE KÜLTÜREL VARLIKLARI KORUMA ENVANTERİ	D.K.V.K.E.	ENVANTER NO :-
TÜRKİYE	KÜLTÜR VARLIKLARI VE MÜZELER GENEL MÜDÜRLÜĞÜ	ANIT	HARİTA NO :-

İL: ERZURUM	İLÇESİ: KÖPRÜKÖY	MAHALLE VE KÖY: DEREBAŞI MAHALLESİ	KORUMA DERECESESİ	ANITSAL	1X	2	3
SOKAK VE KAPI NO: -	KADASTRO PAFTA; ADA: 105 PARSEL:7		ÇEVRESEL	1	2	3	
ADI: CAMİİ	YAPITIRAN: -	YAPAN: -	MİMARİ ÇAĞI:				
	YAPIM TARİHİ: -	KİTABE: -	VAKFIYE:				

GENEL TANIM: Erzurum İli, Köprüköy İlçesi, Derebaşı Mahallesinde yer almaktadır.																
KORUMA DURUMU	A	İYİ ORTA FENA	TAŞIYICI	A	DIŞ YAPI	A	ÜST YAPI	A	İÇ YAPI	A	SÜSLEME ELEMANLARI	A	RUTUBET	A	YOK İZİ VAR ÖNEMLİ	
	X			X		X		X		X		X		X		X
	B			B		B		B		B		B		B		B
	C			C		C		C		C		C		C		

GÖZLEMLER:

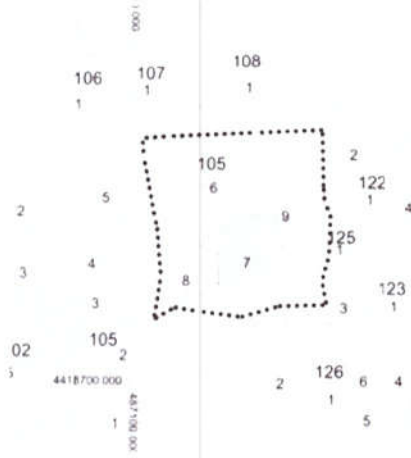

BUGÜNKÜ SAHİBİ:	BAKIMDAN SORUMLU OLAN :	TEKNİK BİLGİLER	Su	Elektrik	Isıtma	Kanalizasyon
YAPILAN ONARIMLAR :		ORJİNAL KULLANIMI:	Camii			
AYRINTILI TANIM: Camii Erzurum İli, Köprüköy İlçesi, Derebaşı Mahallesi, 105 ada, 7 parselde eski köy merkezinde yolun kenarında bulunmaktadır. Cami yaklaşık dikdörtgen bir alana oturmaktadır. Caminin girişi harim kısmının önündeki bölümden (camilerdeki son cemaat yeri olarak bilinen ancak farklı düzenlenmiş) doğu yöndeki demir kapıdan sağlanmaktadır. Harim kısmına ise ahşap bir kapıdan girilmektedir. İbadet mekanı kare bir alana oturmakta olup kuzey yönde girişin hemen üzerinde ahşap korkuluklu mahfil kısmı bulunmaktadır. Mahfil kısmı ortada iki adet ve üzerlerinde ahşap direk ve batı yönde duvara gömülmüş, doğu yönde ise pencerenin içerisinde ahşap destek üzerine oturtulmuş ahşap kolonlar üzerine kurulmuştur. Mahfilin korkuluk kısmında alt kısımda oyma tekniğinde yapılmış iç içe daire motifleri ve geometrik motifler mevcuttur. Girişin karşısında dikdörtgen çerçeveli mihrap yer almaktadır. Camide güney ve doğu cephelerde 2 şer pencere yer alırken giriş ve batı ve cepheleri sağır tutulmuştur. Yapı dışa taşınılı ve dört yana meyilli çatı ile son bulmuştur. Çatı kısmında içte ahşap malzeme kullanılmış olup dışta ise sac malzeme ile son bulmuştur. Yapıda beden duvarlarında köşelerde kesme taş, aralarda ise moloz taş malzeme kullanılmıştır.	BUGÜNKÜ KULLANIMI:	Camii				
	ÖNERİLEN KULLANIMI:	Camii				
	HAZIRLAYANLAR: 10/ 01/ 2025	 Müze Araştırmacısı		 Nilüfer APRLİTİ Arkeolog		
	KONTROL EDEN:	 Güven YAVUZ Koruma Bölge Kurulu Müdürü				
YAYIN DİZİNİ:	EKLER	KURUL ONAYI:	16/01/2025			
ERZURUM KÜLTÜR VARLIKLARINI KORUMA BÖLGE KURULU'NUN 16.01.2025.....	RAPOR	ERZURUM K.T.V.K.K'nun 16.01.2025 gün ve 6945 sayılı kararı ile tescil edilmiştir.				
GÜN VE 6945 SAYILI KARAR EKİDİR	FOTOGRAF	REVİZYON: ERZURUM K.T.V.K.K' nun				
	ROLOVE PROJESİ					
	RESTORASYON PROJESİ					
	HARİTA					
	KROKİ					