



T.C.

KÜLTÜR VE TURİZM BAKANLIĞI
İZMİR 2 NUMARALI KÜLTÜR VARLIKLARINI
KORUMA BÖLGE KURULU
KARAR

TOPLANTI TARİHİ VE NO : 28.01.2025-761

35.02/2852

KARAR TARİHİ VE NO : 28.01.2025-21410

Toplantı Yeri
İZMİR

İzmir İli, Bergama İlçesi, Çaltıkoru mahallesi bir kısmı 101 ada 55 bir kısmı 101 ada 31 parsel numaralı taşınmazlarda kalan alanın İzmir 2 Numaralı Kültür Varlıklarını Koruma Bölge Kurulunun 12.11.2024 tarih ve 20915 sayılı kararı gereği tesciline ilişkin 2863 sayılı Kanunun 7. maddesi gereği Kurul Müdürlüğüne iletilmiş olan kurum görüşleri ve konuya ilişkin Kurul Müdürlüğü uzmanlarınca hazırlanan 27.01.2025 tarih ve 3205031 sayı ile kayıtlı rapor okundu, ekleri ve işlem dosyası incelendi, yapılan görüşmeler sonunda;

İzmir İli, Bergama İlçesi, Çaltıkoru mahallesi bir kısmı 101 ada 55 bir kısmı 101 ada 31 parsel numaralı taşınmazlarda kalan alanın kararımız eki 1/5000 ölçekli harita üzerinde işaretlendiği şekli ile 3. (üçüncü) derece Arkeolojik sit olarak tescil edilmesine, ekli tescil fişinin uygun olduğuna, karar verildi.

İZMİR İLİ, BERGAMA İLÇESİ, ÇALTIKORU MAHALLESİ

101 ADA 55 VE 31 PARSELLER ÜZERİNDE

3. (ÜÇÜNCÜ) DERECE ARKEOLOJİK SİT SINIRI

3. (ÜÇÜNCÜ) DERECE ARKEOLOJİK SİT SINIRI KOORDİNATLARI (ITRF96 DOM:27 UTM:3)

Nokta No	Y	X	Nokta No	Y	X
1	528322.954	4345641.095	2	528569.006	4345607.067
3	528661.055	4345531.515	4	528709.362	4345439.501
5	528554.855	4345352.669	6	528416.674	4345207.299
7	528361.205	4345186.551	8	528241.402	4345253.441
9	528119.020	4345393.238	10	528162.175	4345578.930

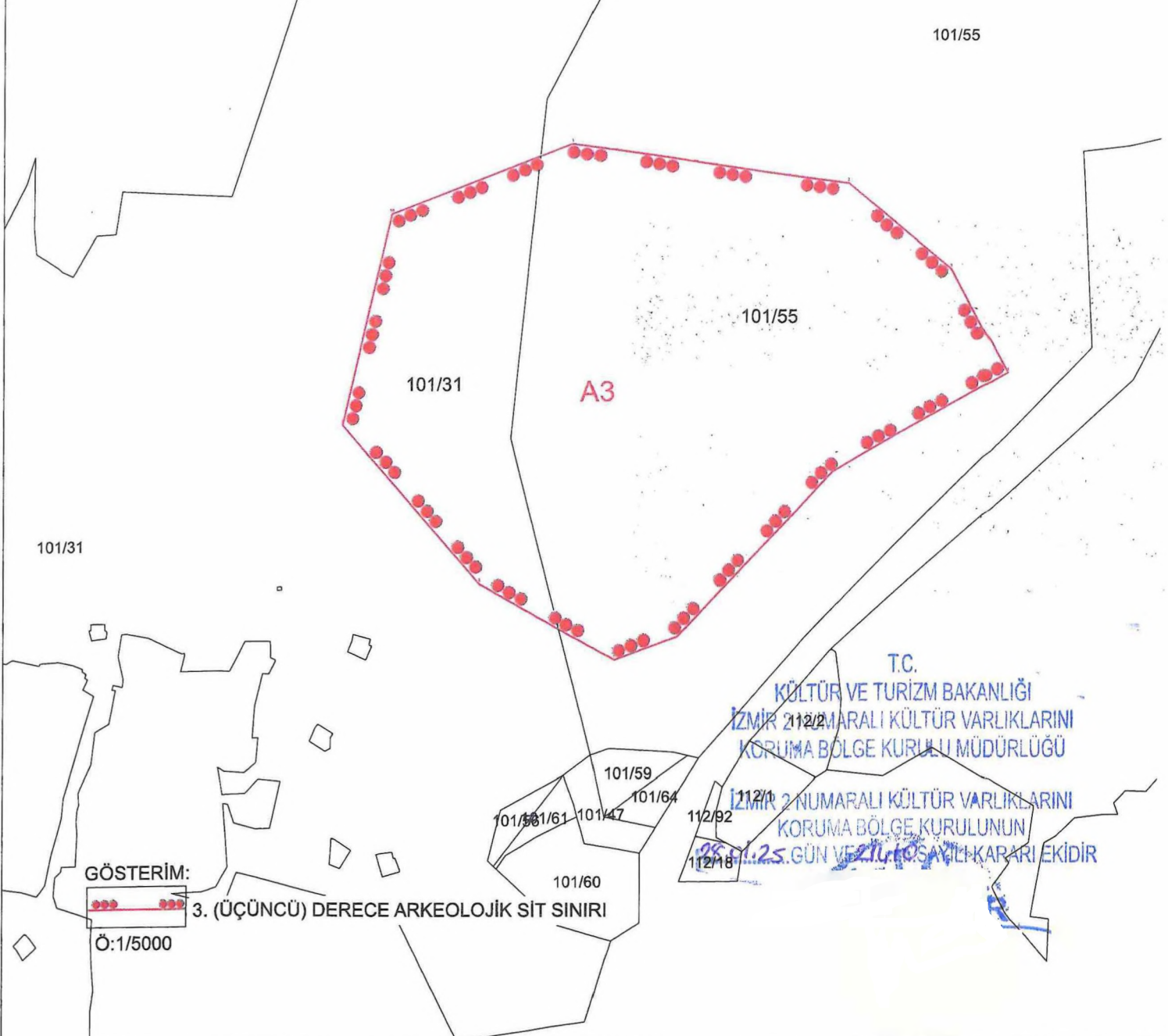

AVRUPA KONSEYİ KÜLTÜREL VARLIKLARI KORUMA ENVANTERİ		K.V.K.E.		SİT		ENVANTER NO	
T Ü R K İ Y E K Ü L T Ü R V A R L I K L A R I V E M Ü Z E L E R G E N E L M Ü D Ü R L Ü Ğ Ü						3 5 . 0 2 / 2 8 5 2	
İLİ : İzmir		İLÇESİ : Bergama		MAHALLE - KÖY VEYA MEVKİİ: Çaltıkoru		KADASTRO PAFTA :	
						ADA : 101	
						PARSEL 55,31	
ADI : 3. (üçüncü) Derece Arkeolojik Sit Alanı.							
GENEL TANIM : Çaltıkoru Mahallesi'nin güneydoğusunda, Çaltıkoru barajının batısında hakim konumda yer alan tepe.							
ŞİMDİKİ TEHLİKELER Kaçak kazılar							
ŞİMDİKİ DURUM Etrafa hakim konumda tepelik alan.							
SİT POTANSİYELİ 3. (üçüncü) Derece Arkeolojik sit						KORUMA DERECESESİ 3. (üçüncü) derece	
ŞİMDİKİ KORUMA Yok.						HAZIRLAYANLAR .../.../2025	
ÖNERİLEN KORUMA: ilgili yerel yönetim ve güvenlik birimince alanın sık sık kontrolünün yapılması ve yerel halkın konuya ilişkin bilgilendirilmesi korumaya ilişkin ivedilikle alınması gereken önlemlerdir.						KONTROL EDEN	
YAYIN DİZİSİ						REVİZYON	
Çaltıkoru Mahallesi'nin güneydoğusunda yer alan tepe yortanlı ve Çaltıkoru barajının yapımı esnasında taş malzeme ve dolgu malzemesi almak için büyük oranda kuzey yamacının yüksek kotlarından en tepeye kadar tahrip edilmiştir. Alanda duvar kalıntısı ve bol miktarda amorf seramik parçaları görülmektedir. Seramik malzemeler çoğunlukla M.Ö. 4. Yüzyıla tarihlenmektedir. En geç malzeme örnekleri M.Ö. 1. Yüzyıla kadar gelmekte olup bu tarihten sonra tepenin terkedildiği anlaşılmaktadır.						KORUMA KURULU ONAYI	

HARİTALAR

FOTOĞRAFLAR

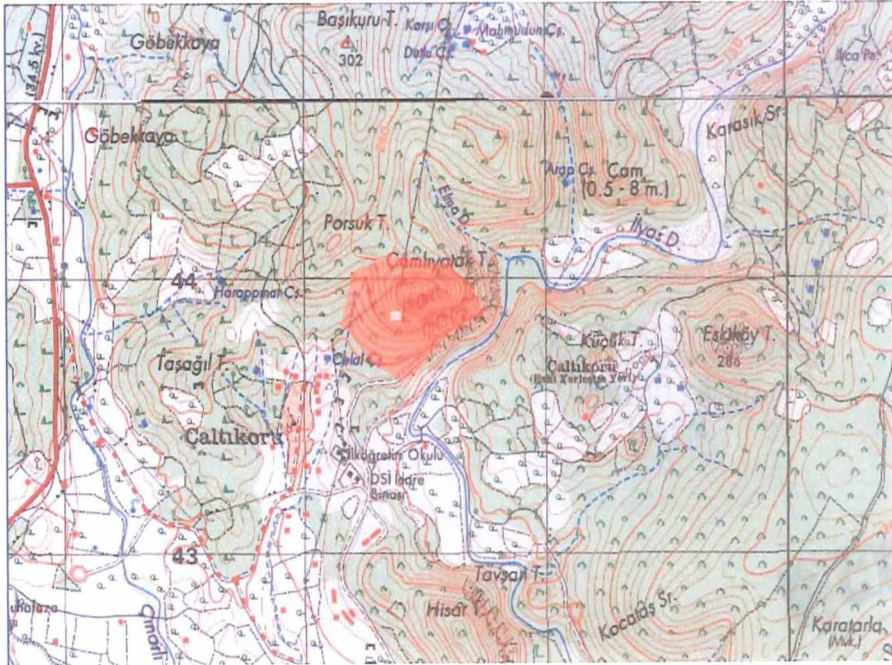



T.C.
KÜLTÜR VE TURİZM BAKANLIĞI
İZMİR 2 NUMARALI KÜLTÜR VARLIKLARINI
KORUMA BÖLGE KURULU MÜDÜRLÜĞÜ
İZMİR 2 NUMARALI KÜLTÜR VARLIKLARINI
KORUMA BÖLGE KURULUNUN
28.01.2025 GÜN VE 216.10 SAYILI KARARI EKİDİR !