

**T.C.**  
**KÜLTÜR VE TURİZM BAKANLIĞI**  
Kayseri Kültür Varlıklarını Koruma Bölge Kurulu

**KARAR**

**Toplantı no ve tarih:** 452 - 31.01.2025  
**Karar no ve tarih :** 8464 - 31.01.2025

**Toplantı Yeri**  
**KAYSERİ**

Kırşehir ili ve ilçelerinde bulunan ancak sınırları sayısal olmayan ve bilgilerinde eksik/hata olan sit alanlarının güncellenmesine yönelik Kayseri Kültür Varlıklarını Koruma Bölge Kurulu Müdürlüğü'nün 19.03.2024 tarih, 4905458 sayılı yazısıyla yaptığı görevlendirme gereği yapılan incelemede tescil işlemi tamamlanmadığı anlaşılan Kırşehir ili, Kaman ilçesi, Kargın Yenice Köyünde, özel mülkiyete ait 129 ada, 100 ve 104 nolu parseller ile mülkiyeti Hazineye ait 129 ada, 101, 102, 103, 113 parsellerde bulunan "**Antik Kalıntılar Düz Yerleşimi**"nin 3. Derece arkeolojik sit alanı olarak tescil edilmesi konusunun Koruma Bölge Kurulunda değerlendirilmesi istemine ilişkin Koruma Bölge Kurulu Müdürlüğü uzmanlarının 04.11.2024 tarih ve 3022237 sayılı raporu; konuya yönelik Kırşehir Kadastro Müdürlüğü'nün 06.11.2024 tarih, 14407525; Enerji ve Tabii Kaynaklar Bakanlığı, Maden ve Petrol İşleri Genel Müdürlüğü'nün 06.11.2024 tarih, 2024525226; Kırşehir İl Tarım ve Orman Müdürlüğü'nün 07.11.2024 tarih, 16553101; TEİAŞ 11. Bölge Müdürlüğü'nün 11.11.2024 tarih, 2769103; Kaman Kaymakamlığının 12.11.2024 tarih, 10946289 ve 16650636; Kırşehir İl Özel İdaresinin 12.11.2024 tarih, 39437; Kırşehir İl Kültür ve Turizm Müdürlüğü'nün 13.11.2024 tarih, 5938768; DSİ 12. Bölge Müdürlüğü'nün 22.11.2024 tarih, 5261217; Kırşehir Çevre, Şehircilik ve İklim Değişikliği İl Müdürlüğü'nün 26.11.2024 tarih, 10922905; Kültür ve Turizm Bakanlığı, Yatırım ve İşletmeler Genel Müdürlüğü'nün 05.12.2024 tarih, 6031777; Kırşehir Orman İşletme Müdürlüğü'nün 09.12.2024 tarih, 13946870 sayılı görüş yazıları ile Koruma Bölge Kurulu Müdürlüğü uzmanının 23.01.2025 tarih ve 3199993 sayılı dosya inceleme raporu okundu, açıklamaları dinlendi, dosyasındaki bilgi ve belgeler incelendi, yapılan görüşme sonucunda;

Kırşehir ili, Kaman ilçesi, Kargın Yenice Köyünde, özel mülkiyete ait 129 ada, 100 ve 104 nolu parseller ile mülkiyeti Hazineye ait 129 ada, 101, 102, 103, 113 parsellerde bulunan "**Antik Kalıntılar Düz Yerleşimi**"nin 3. Derece arkeolojik sit alanı olarak tescil edilmesine, bu doğrultuda hazırlanan kararımız eki 1/5000 ölçekli harita ve sit fişinin uygun olduğuna;

- Sit alanının kaldığı 129 ada, 100, 101, 102, 104 ve 113 nolu parsellerin pafta ve fen klasörü ile tapu kütüğü beyanlar hanesine "**Bir Kısım III. Derece Arkeolojik Sit Alanıdır**"; 129 ada, 103 parselin pafta ve fen klasörü ile tapu kütüğü beyanlar hanesine "**Tamamı III. Derece Arkeolojik Sit Alanıdır**" şerhlerinin 13/03/2012 tarih ve 28232 sayılı Resmi Gazetede yayımlanarak yürürlüğe giren Korunması Gerekli Taşınmaz Kültür Varlıklarının ve Sitlerin Tespit ve Tescili Hakkında Yönetmelik gereği ilgili Tapu ve Kadastro Müdürlüklerince verilmesi, sonucuna ilişkin bilgi belgelerin Koruma Bölge Kurulu Müdürlüğüne iletilmesine,
- Sit alanlarına yönelik ilgili kurumlar tarafından süresi içinde Koruma Amaçlı İmar Planı hazırlanmasına, Koruma Amaçlı İmar Planı yapılmıyaya kadar III. derece Arkeolojik sit alanı sınırları içinde Koruma amaçlı imar planı yapılmıyaya kadar "Geçiş Dönemi Yapılanma Koşulları"nın aşağıda belirtildiği gibi belirlenmesine;
  - a. Günümüz koşullarının gerektirdiği alt yapı hizmetleri ve çevre düzenlemesinin proje aşamasından itibaren kültür katmanlarına zarar vermeyecek ve toprak kullanımını en alt düzeyde tutacak biçimde ele alınmasına; yol, su, kanalizasyon, elektrik, telefon gibi alt yapı projelerinin Koruma Bölge Kurulunca değerlendirilmesine;

**ASLI GİBİDİR**

- b. Taşınmaz kültür varlıklarının mahiyetine tesir etmeyecek şekilde Koruma Bölge Kurulundan izin almak koşuluyla birleştirme (tevhit) ve ayırma (ifraz) yapılmasına;
- c. Alanda izin alınmadan herhangi bir inşai veya fiziki uygulamada bulunulmamasına,
- d. Bu alanlarda ilgili idarelerce inşaat izni verilmeden önce Müze Müdürlüğü uzmanları tarafından sondaj kazısı gerçekleştirilerek sondaj sonuçlarının bu alanlarla ilgili varsa kazı başkanının görüşleriyle birlikte Müze Müdürlüğüne Koruma Bölge Kuruluna iletdikten sonra Koruma Bölge Kurulunca karar alındıktan sonra uygulanması ve yeni yapılanmalarda kazı yapılarak bodrum kat oluşturulmamasına;
- e. Bu alanlarda taş, toprak, kum vb. alınmaması, kireç, taş, tuğla, mermer, kum, maden vb. ocaklarının açılmaması, toprak, cüruf, çöp, sanayi atığı vb. malzeme dökülmemesine, karar verildi.

**ASLI GİBİDİR**

# KIRŞEHİR İLİ, KAMAN İLÇESİ, KARGIN YENİCE KÖYÜ

## ANTİK KALINTILAR (DÜZ YERLEŞİM)

Kayseri Kültür Varlıklarının  
Koruma Bölge Kurulunun  
31.01.2025 Gün ve 346.6 Sayılı  
karar ektir.

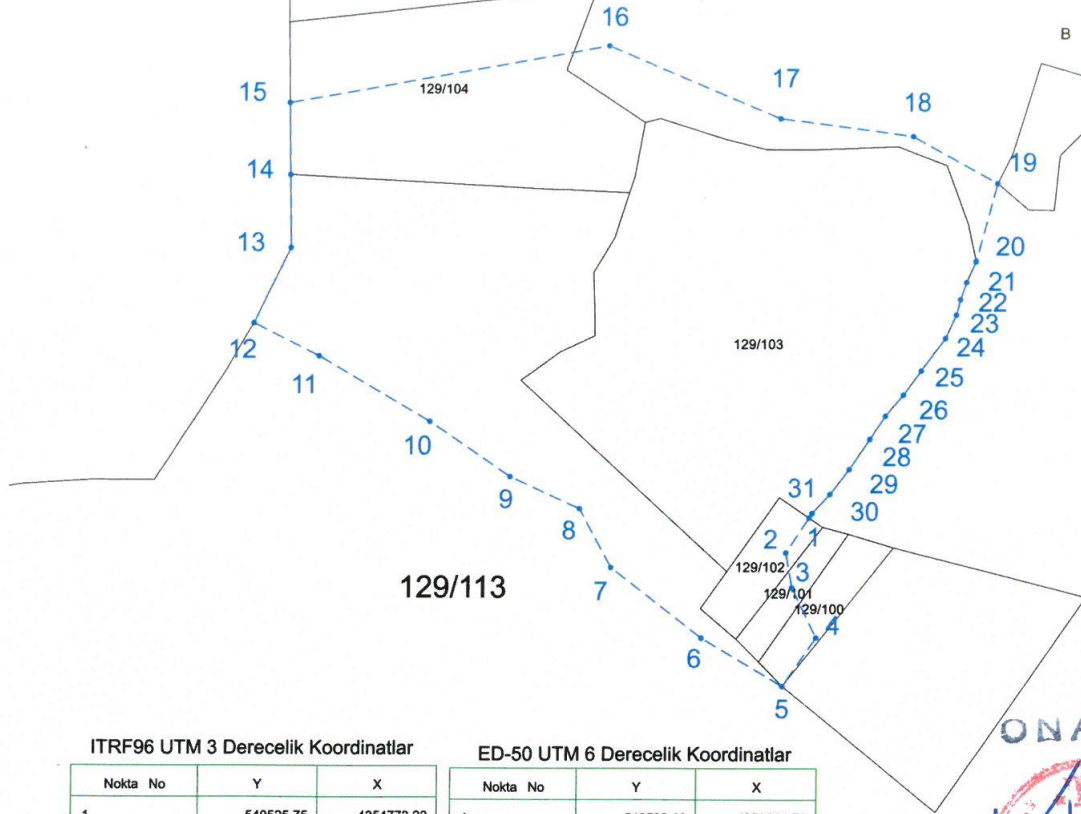
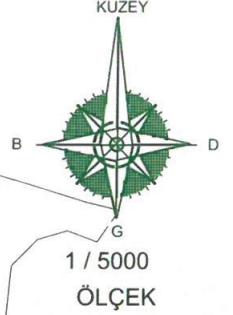

ITRF96 UTM 3 Derecelik Koordinatlar

| Nokta No | Y         | X          |
|----------|-----------|------------|
| 1        | 540525.75 | 4354773.22 |
| 2        | 540507.60 | 4354745.41 |
| 3        | 540512.62 | 4354717.60 |
| 4        | 540532.00 | 4354677.64 |
| 5        | 540505.55 | 4354639.08 |
| 6        | 540441.54 | 4354677.42 |
| 7        | 540369.31 | 4354733.43 |
| 8        | 540343.81 | 4354780.18 |
| 9        | 540288.18 | 4354805.67 |
| 10       | 540224.06 | 4354849.32 |
| 11       | 540135.59 | 4354901.48 |
| 12       | 540083.79 | 4354927.38 |
| 13       | 540112.63 | 4354987.46 |
| 14       | 540111.66 | 4355045.56 |
| 15       | 540110.70 | 4355102.82 |
| 16       | 540364.47 | 4355148.66 |
| 17       | 540500.33 | 4355091.14 |
| 18       | 540606.35 | 4355077.39 |
| 19       | 540673.49 | 4355040.18 |
| 20       | 540657.03 | 4354977.99 |
| 21       | 540649.79 | 4354961.34 |
| 22       | 540645.12 | 4354947.67 |
| 23       | 540641.91 | 4354935.43 |
| 24       | 540633.46 | 4354916.72 |
| 25       | 540614.63 | 4354890.93 |
| 26       | 540600.27 | 4354871.49 |
| 27       | 540586.03 | 4354854.60 |
| 28       | 540573.61 | 4354836.02 |
| 29       | 540557.42 | 4354811.97 |
| 30       | 540542.09 | 4354792.05 |
| 31       | 540528.10 | 4354776.79 |

ED-50 UTM 6 Derecelik Koordinatlar

| Nokta No | Y         | X          |
|----------|-----------|------------|
| 1        | 540538.18 | 4353214.53 |
| 2        | 540520.04 | 4353186.73 |
| 3        | 540525.06 | 4353158.93 |
| 4        | 540544.43 | 4353118.99 |
| 5        | 540517.99 | 4353080.44 |
| 6        | 540454.01 | 4353118.77 |
| 7        | 540381.80 | 4353174.76 |
| 8        | 540356.31 | 4353221.49 |
| 9        | 540300.71 | 4353246.97 |
| 10       | 540236.61 | 4353290.61 |
| 11       | 540148.18 | 4353342.74 |
| 12       | 540096.39 | 4353368.64 |
| 13       | 540125.22 | 4353428.69 |
| 14       | 540124.25 | 4353486.76 |
| 15       | 540123.30 | 4353544.00 |
| 16       | 540376.96 | 4353589.83 |
| 17       | 540512.78 | 4353532.33 |
| 18       | 540618.75 | 4353518.59 |
| 19       | 540685.86 | 4353481.39 |
| 20       | 540669.41 | 4353419.23 |
| 21       | 540662.17 | 4353402.58 |
| 22       | 540657.50 | 4353388.92 |
| 23       | 540654.30 | 4353376.88 |
| 24       | 540645.84 | 4353357.97 |
| 25       | 540627.03 | 4353332.19 |
| 26       | 540612.67 | 4353312.77 |
| 27       | 540598.43 | 4353295.88 |
| 28       | 540586.02 | 4353277.31 |
| 29       | 540569.83 | 4353253.27 |
| 30       | 540554.51 | 4353233.36 |
| 31       | 540540.53 | 4353218.10 |

ONANDI



Koruma Bölge Kurulu Müdürü

Handwritten signatures in blue ink.

----- III.derece Arkeolojik Sit Alanı Sınırı

————— Kadastro Parselleri

NOT: Sit Alanı, 129 ada, 100-101-102-104 ve 113 nolu parsellerin bir kısmında; 103 nolu parselin tamamında kalmaktadır.