

T.C.
KÜLTÜR VE TURİZM BAKANLIĞI
DIYARBAKIR KÜLTÜR VARLIKLARINI
KORUMA BÖLGE KURULU
KARAR

Toplantı Tarihi ve No. : 28.02.2025-453
Karar Tarihi ve No. : 28.02.2025-11130
Dosya No : 23.08.28

Toplantı Yeri
DIYARBAKIR

-1-

Elâzığ ili, Kovancılar ilçesi, Saraybahçe köyü sınırları içerisinde bulunan, mülkiyeti Maliye Hazinesine ait 116 ada 12 parsel ve özel mülkiyete ait 116 ada 13 ve 14 nolu parsellerde yer alan, I. derece arkeolojik sit olarak tescilli Çınaz I Höyüğü'nün sit sınırlarını gösteren harita ile tescil fişinin güncellenmesine ilişkin; Diyarbakır Kültür Varlıklarını Koruma Bölge Kurulu Müdürlüğünün 20.02.2025 tarih ve 3262623 sayılı uzman raporu ile Çınaz I Höyüğü'nün I. derece arkeolojik sit olarak tescil edildiği Diyarbakır Kültür ve Tabiat Varlıklarını Koruma Kurulu Müdürlüğünün 18.02.2005 tarih ve 187 sayılı kararı ile Diyarbakır Kültür Varlıklarını Koruma Bölge Kurulunun 17.06.2015 tarih ve 3476 sayılı sit sınırlarının sayısallaştırıldığı kararı okundu. Ekleri (tescil fişi, sit krokisi) ile konuya ilişkin bilgi belgeler incelendi. Yapılan görüşmeler sonunda;

Elâzığ ili, Kovancılar ilçesi, Saraybahçe köyü sınırları içerisinde bulunan, mülkiyeti Maliye Hazinesine ait 116 ada 12 parsel ve özel mülkiyete ait 116 ada 13 ve 14 nolu yer alan, I. derece arkeolojik sit olarak tescilli Çınaz I Höyüğü'ne yönelik hazırlanan sit sınırlarını gösteren koordinatlı krokisi ile bu doğrultuda güncellenen tescil fişinin uygun olduğuna,

13.03.2012 tarih ve 28232 Resmî Gazetede yayımlanarak yürürlüğe giren "Korunması Gerekli Taşınmaz Kültür Varlıklarının ve Sitlerin Tespit ve Tescili Hakkında Yönetmelik" gereğince; Saraybahçe köyü sınırları içinde bulunan 116 ada 12 parselin tapu kütüğü beyanlar hanesine "Tamamı, I. derece arkeolojik sit alanıdır" şerhinin ifade edildiği şekilde konulmasına, 116 ada 13 ve 14 nolu parsellerin tapu kütüğünün beyanlar hanesine "Bir kısmı, I. derece arkeolojik sit alanıdır" şerhinin ifade edildiği şekilde konulmasına ve bu işleme ait bilgi-belgelerin Diyarbakır Kültür Varlıklarını Koruma Bölge Kurulu Müdürlüğüne iletilmesine,

Çınaz I Höyüğü'nün, I. derece arkeolojik sit sınırları içerisinde yapılacak olan her türlü fiziki ve inşai (ifraz, tevhit, yeni parsel ihdası, imar uygulaması dâhil) uygulama öncesinde Koruma Bölge Kurulundan izin alınması gerektiğine ve sit sınırları içerisinde aykırı kullanımlar ile kaçak kazıların önlenmesine yönelik güvenlik önlemlerinin ilgili idarelerce alınması gerektiğine,

Çınaz I Höyüğü I. Derece Arkeolojik Sit Alanının Koruma ve Kullanma Koşullarının, Kültür ve Tabiat Varlıklarını Koruma Yüksek Kurulu'nun Arkeolojik Sitler, Koruma ve Kullanma Koşulları başlıklı 05.11.1999 gün ve 658 sayılı İlke Kararının 1. Maddesinde belirtilen:

- 1-Korumaya yönelik bilimsel çalışmalar dışında aynen korunacak sit alanı olduğuna,
- 2-Bu alanlarda, kesinlikle hiçbir yapılaşmaya izin verilmemesine, imar planlarında aynen korunacak sit alanı olarak belirlenmesine, bilimsel amaçlı kazıların dışında hiçbir kazı yapılamayacağına,
- 3-Resmî ve özel kuruluşlarca zorunlu durumlarda yapılacak alt yapı uygulamaları için müze müdürlüğünün ve varsa kazı başkanının görüşüyle konunun koruma kurulunda değerlendirilmesine,
- 4-Yeni tarımsal alanların açılmamasına, yalnızca sınırlı mevsimlik tarımsal faaliyetlerin devam edebileceğine, Koruma Kurulunca uygun görülmesi halinde seracılığa devam edilebileceğine,

T.C.
KÜLTÜR VE TURİZM BAKANLIĞI
DİYARBAKIR KÜLTÜR VARLIKLARINI
KORUMA BÖLGE KURULU
KARAR

Toplantı Tarihi ve No. : 28.02.2025-453
Karar Tarihi ve No. : 28.02.2025-11130
Dosya No : 23.08.28

Toplantı Yeri
DİYARBAKIR

-1-

5-Höyük ve Tümülüslerde (I. derece arkeolojik sitlerde) toprağın sürülmesine dayanan tarımsal faaliyetlerin kesinlikle yasaklanmasına, ağaçlandırmaya gidilmemesine, yalnızca mevcut ağaçlardan ürün alınabileceğine,

6-Taş, toprak, kum vb. alınmamasına, kireç, taş, tuğla, mermer, kum, maden vb. ocakların açılmamasına, toprak, curuf, çöp, sanayi atığı vb. malzeme dökülmemesine,

7-Bu alanlar içerisinde yer alan ören yerlerinde gezi yolu düzenlemesi, meydan tanzimi, açık otopark, WC, bilet gişesi, bekçi kulübesi gibi ünitelerin Koruma Kurulundan izin alınarak yapılabileceğine,

8-Bu alanlar içerisinde bulunan ve günümüzde halen kullanılan umuma açık mezarlıklarda sadece defin işlemlerinin yapılabileceğine,

9-Taşınmaz kültür varlıklarının mahiyetine tesir etmeyecek şekilde ilgili Koruma Kurulundan izin almak koşuluyla birleştirme (tevhit) ve ayırma (ifraz) yapılabileceğine, hükümleri doğrultusunda belirlenmesine karar verildi.

İli
İlçesi
Mah/Köy
Alan

ELAZIĞ
KOVANCILAR
SARAYBAHÇE
ÇINAZ 1 HÖYÜĞÜ

Ada/Parsel : 116 / 13,14 (BİR KISMI) 116 / 12 (TAMAMI)

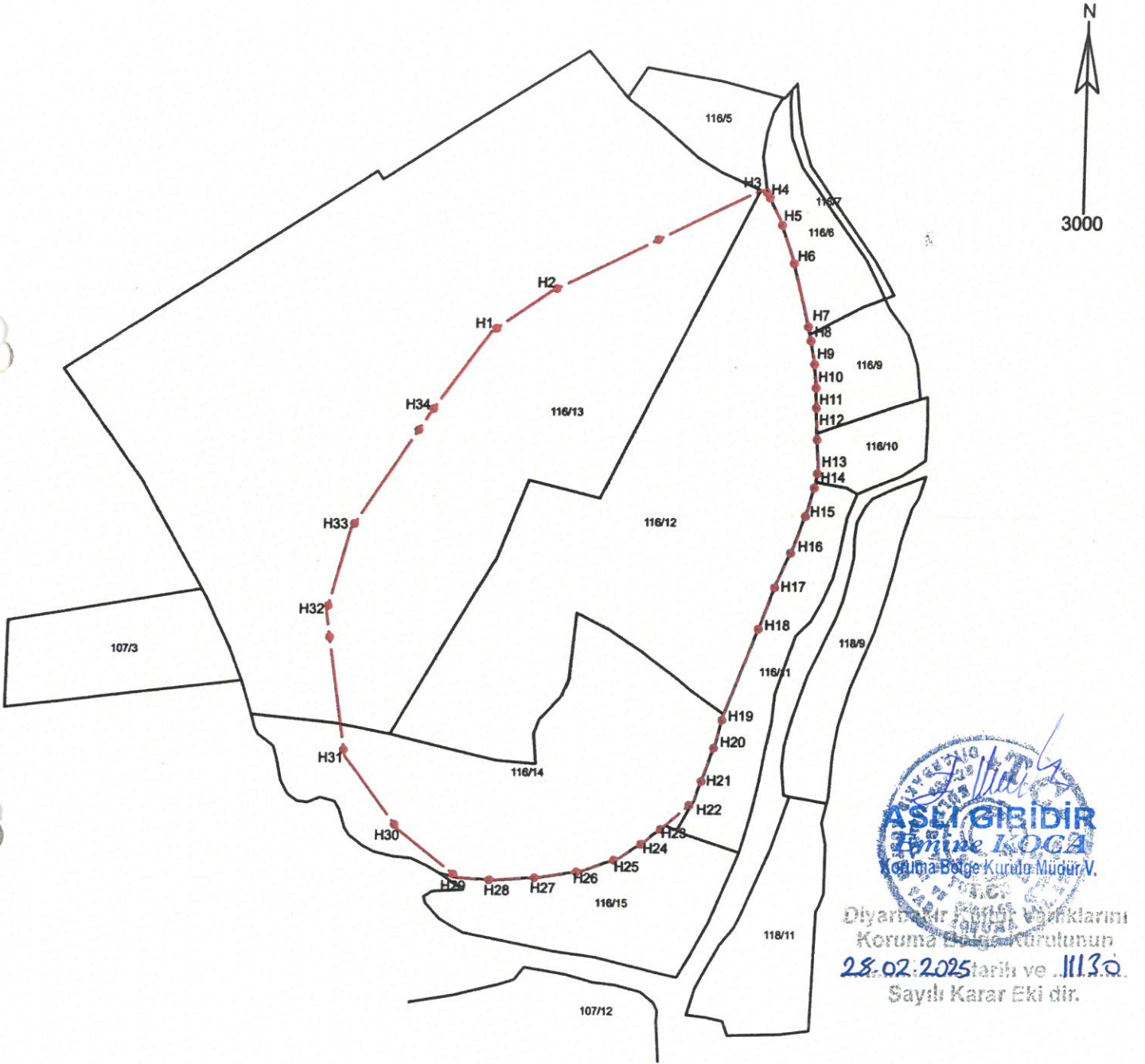

ITRF-3-39 KOOR.

◆ — I.DERECE ARKEOLOJİK SİT SINIRI
— PARSEL SINIRI

| Nokta No | Y | X |
|----------|------------|-------------|
| H1 | 579031.632 | 4289728.458 |
| H2 | 579061.090 | 4289748.958 |
| H3 | 579165.936 | 4289800.428 |
| H4 | 579169.166 | 4289799.514 |
| H5 | 579176.084 | 4289786.015 |
| H6 | 579182.805 | 4289767.147 |
| H7 | 579191.037 | 4289735.661 |
| H8 | 579192.806 | 4289728.659 |
| H9 | 579194.888 | 4289716.973 |
| H10 | 579196.330 | 4289705.180 |
| H11 | 579196.723 | 4289695.144 |
| H12 | 579197.425 | 4289679.281 |
| H13 | 579198.680 | 4289662.304 |
| H14 | 579197.851 | 4289655.018 |
| H15 | 579193.695 | 4289640.603 |
| H16 | 579186.908 | 4289622.046 |
| H17 | 579179.157 | 4289604.738 |

| Nokta No | Y | X |
|----------|------------|-------------|
| H18 | 579171.609 | 4289583.857 |
| H19 | 579154.038 | 4289538.128 |
| H20 | 579150.361 | 4289524.020 |
| H21 | 579144.565 | 4289507.219 |
| H22 | 579140.014 | 4289494.315 |
| H23 | 579125.849 | 4289482.180 |
| H24 | 579116.098 | 4289474.401 |
| H25 | 579102.876 | 4289465.650 |
| H26 | 579084.030 | 4289458.956 |
| H27 | 579062.921 | 4289455.495 |
| H28 | 579040.400 | 4289453.898 |
| H29 | 579021.540 | 4289454.976 |
| H30 | 578990.239 | 4289479.133 |
| H31 | 578961.955 | 4289515.691 |
| H32 | 578951.180 | 4289587.845 |
| H33 | 578962.604 | 4289629.419 |
| H34 | 579001.620 | 4289687.442 |

Mehmet ÖZKAYA
Harita Mühendisi