

T.C.
KÜLTÜR VE TURİZM BAKANLIĞI
DİYARBAKIR KÜLTÜR VARLIKLARINI KORUMA BÖLGE KURULU
KARAR

Toplantı Tarihi ve No : 28.02.2025-453
Karar Tarihi ve No : 28.02.2025-11116
Dosya No :23.00.689

Toplantı Yeri
DİYARBAKIR

-I-

Elazığ ili, Merkez ilçesi, Altunkuşak Köyü sınırları içerisinde bulunan, mülkiyeti maliye hazinesine ait tapunun 135 ada 57 ve 60, 155 ada 1 ve 156 ada 1 nolu parsellerde yer alan ve "Sarını Harabeleri" olarak adlandırılan alanın 2863 sayılı Kanun kapsamında tescil önerisine ilişkin; Elazığ İl Kültür ve Turizm Müdürlüğü'nün 10.12.2024 tarih ve 6065540 sayılı yazısı ve ekleri, alanın tesciline yönelik kurum görüşlerinin istendiği, Koruma Bölge Kurulu Müdürlüğü'nün 17.12.2024 gün ve 6093993 sayılı yazısı, istenilen kurum görüşlerinin iletildiği; Karayolları 8. Bölge Müdürlüğü'nün 19.12.2024 tarih ve 1700847 sayılı yazısı, Devlet Su İşleri Genel Müdürlüğü 9. Bölge Müdürlüğü'nün 25.12.2024 tarih ve 5385610 sayılı yazısı, Enerji ve Tabii Kaynaklar Bakanlığı Maden ve Petrol Şleri Genel Müdürlüğü'nün 31.12.2024 tarih ve 2024626156 sayılı yazısı, İller Bankası Anonim Şirketi, Elazığ Bölge Müdürlüğü'nün 23.12.2024 gün ve 38371 sayılı yazısı ile Diyarbakır Kültür Varlıklarını Koruma Bölge Kurulu Müdürlüğü'nün 16.12.2024 tarih ve E-3114114 sayılı uzman raporu okundu. Ekleri (rapor, fotoğraf, tescil fişi vb.) ve konuya ilişkin bilgi, belgeler incelendi. Yapılan görüşmeler sonunda;

Elazığ ili, Merkez ilçesi, Altunkuşak Köyü sınırları içerisinde bulunan, mülkiyeti maliye hazinesine ait tapunun 135 ada 57 ve 60, 155 ada 1 ve 156 ada 1 nolu parsellerde yer alan ve "Sarını Harabeleri" nin 2863 sayılı Kanununun 6. Maddesi ile Korunması Gerekli Taşınmaz Kültür Varlıklarının ve Sitlerin Tespit ve Tescili Hakkında Yönetmelik'in 4. Maddesinde belirtilen "Korunması Gerekli Taşınmaz Kültür Varlığı" niteliklerini gösterdiğinden, anılan Kanunun "Tespit ve Tescil başlıklı" 7. Maddesi kapsamında sınırları ekli koordinatlı krokide belirtildiği şekliyle I. (Birinci) Derece Arkeolojik sit olarak tesciline, hazırlanan Sit fişinin uygun olduğuna,

13.03.2012 tarih ve 28232 Resmî Gazetede yayımlanarak yürürlüğe giren "Korunması Gerekli Taşınmaz Kültür Varlıklarının ve Sitlerin Tespit ve Tescili Hakkında Yönetmelik" gereği ilgili Tapu Müdürlüğüne, Elazığ ili, Merkez ilçesi, Altunkuşak Köyü sınırları içerisinde bulunan, tapunun; 155 ada 1 ve 156 ada 1 nolu parsellerin tapu kütüğünün beyanlar hanesine; "Tamamı I. (Birinci) Derece Arkeolojik Sit Alanıdır" şerhinin, ifade edildiği bırakılmasına, 135 ada 57 ve 60 nolu parsellerin "Bir Kısım I. (Birinci) Derece Arkeolojik Sit Alanıdır" şerhinin, ifade edildiği bırakılmasına ve işlem sonucuna ilişkin bilgi belgelerin Koruma Bölge Kurulu Müdürlüğüne iletilmesine,

Alanın korunmasına, kaçak kazıların ve toprak alımının önlenmesine yönelik güvenlik önlemlerinin ilgili birimlerce alınmasına,

Kültür ve Tabiat Varlıklarını Koruma Yüksek Kurulu'nun Arkeolojik Sitler, Koruma ve Kullanma Koşulları başlıklı 05.11.1999 gün ve 658 sayılı İlke Kararı doğrultusunda Sarını Harabeleri I. Derece Arkeolojik Sit Alanının Geçiş Dönemi Koruma ve Kullanma Koşullarının;

- 1-Korumaya yönelik bilimsel çalışmalar dışında aynen korunacak sit alanı olduğuna,
- 2- Kesinlikle hiçbir yapılaşmaya izin verilmemesine, imar planlarında aynen korunacak sit alanı olarak belirlenmesine, bilimsel amaçlı kazıların dışında hiçbir kazı yapılamayacağına,

T.C.
KÜLTÜR VE TURİZM BAKANLIĞI
DİYARBAKIR KÜLTÜR VARLIKLARINI KORUMA BÖLGE KURULU
KARAR

Toplantı Tarihi ve No : 28.02.2025-453
Karar Tarihi ve No : 28.02.2025-11116
Dosya No :23.00.689

Toplantı Yeri
DİYARBAKIR

-II-

- 3- Resmi ve özel kuruluşlarca zorunlu durumlarda yapılacak alt yapı uygulamaları için müze müdürlüğünün ve varsa kazı başkanının görüşüyle konunun koruma kurulunda değerlendirilmesine,
- 4- Yeni tarımsal alanların açılmamasına, yalnızca sınırlı mevsimlik tarımsal faaliyetlerin devam edebileceğine, koruma kurullarınca uygun görülmesi halinde seracılığa devam edilebileceğine,
- 5- Höyükte toprağın sürülmesine dayanan tarımsal faaliyetlerin kesinlikle yasaklanmasına, ağaçlandırmaya gidilmemesine, yalnızca mevcut ağaçlardan ürün alınabileceğine,
- 6- Taş, toprak, kum vb. alınmamasına, kireç, taş, tuğla, mermer, kum, maden vb. ocakların açılmamasına, toprak, curuf, çöp, sanayi atığı vb. malzeme dökülmemesine,
- 7- Taşınmaz kültür varlıklarının mahiyetine tesir etmeyecek şekilde ilgili koruma kurulundan izin almak koşuluyla birleştirme (tevhit) ve ayırma (ifraz) yapılabileceğine, şeklinde belirlenmesine karar verildi.

İli ELAZIĞ
İlçesi MERKEZ
Mah/Köy ALTUNKUŞAK
Alan SARINI HARABELERİ

Ada/Parsel : 155/1, 156/1 (TAMAMI), 135/57, 135/60 (BİR KISMI)

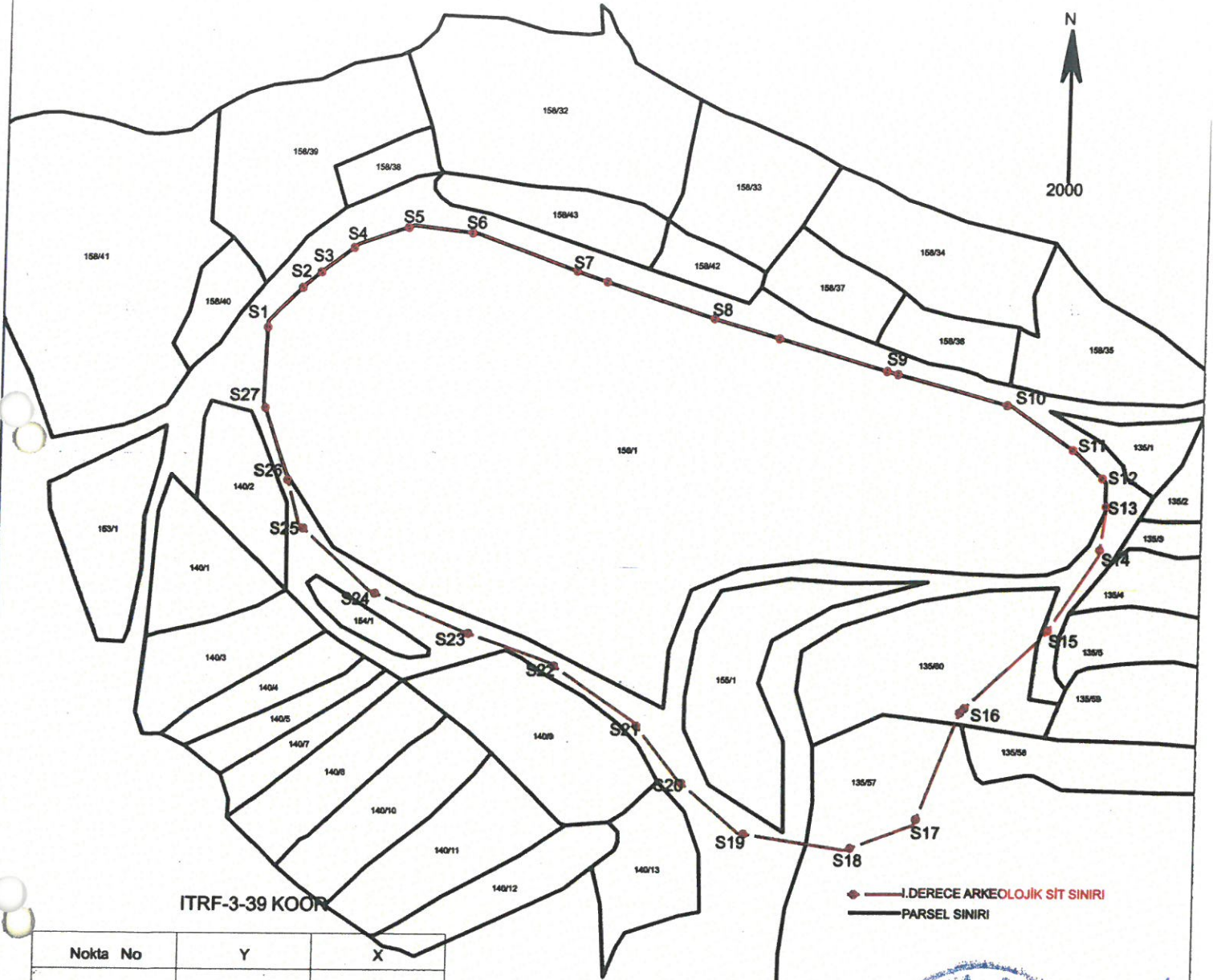

Nokta No	Y	X
S1	507314.423	4295910.265
S2	507327.401	4295922.815
S3	507333.819	4295927.807
S4	507344.800	4295935.936
S5	507363.197	4295942.211
S6	507384.446	4295939.644
S7	507419.672	4295926.808
S8	507466.021	4295911.549
S9	507524.492	4295894.721
S10	507564.852	4295883.739
S11	507586.902	4295868.446
S12	507596.888	4295858.790
S13	507596.806	4295848.886
S14	507594.735	4295834.527
S15	507577.005	4295808.073
S16	507549.565	4295782.463
S17	507534.931	4295745.032
S18	507511.853	4295736.589
S19	507475.830	4295741.936
S20	507455.004	4295759.667
S21	507439.807	4295778.804
S22	507411.382	4295797.941
S23	507382.113	4295808.073
S24	507350.874	4295821.300
S25	507326.322	4295843.241
S26	507321.922	4295859.786
S27	507313.405	4295883.562



Diyarbakir Kültür Varlıklarını
Koruma Bölge Kurulunun
28.02.2025 tarih ve 11116...
Sayılı Karar Eki dir.

Mehmet ÖZKAYA
Harita Mühendisi