

T.C.
KÜLTÜR VE TURİZM BAKANLIĞI
EDİRNE KÜLTÜR VARLIKLARINI
KORUMA BÖLGE KURULU
K A R A R
(1)

Toplantı Tarihi ve No : 28.04.2025 - 476
Karar Tarihi ve No : 28.04.2025 - 10805

Toplantı Yeri
EDİRNE

Edirne İli, İpsala İlçesi, Sultanköy Köyü, 184 ada 26 ve 27 parsellerin bir kısmında kalan, sit alanı dışında kalan, şahıs mülkiyetine kayıtlı, tarla vasıflı taşınmazlarda yer alan “Sultanköy Sivritepe Tümülüsü” Edirne Kültür Varlıklarını Koruma Bölge Kurulu Müdürlüğü uzmanları tarafından 13.03.2025 tarihinde tespit edilmiş olup, taşınmazların tescil edilmesi istemine ilişkin hazırlanan tescil evrakları, 2863 sayılı yasanın 7 inci maddesi gereği Edirne Kültür Varlıklarını Koruma Bölge Kurulu Müdürlüğü'nün 17.03.2025 tarih ve E. 6500249 sayılı yazısı ile istenen kurum görüş yazıları Karayolları 1.Bölge Müdürlüğü'nün 19.03.2025 tarih ve 1772476 sayılı, Edirne İl Tarım ve Orman Müdürlüğü'nün 20.03.2025 tarih ve 18548806 sayılı, Edirne Çevre, Şehircilik ve İklim Değişikliği İl Müdürlüğü'nün 21.03.2025 tarih ve 12086214 sayılı, DSİ 11.Bölge Müdürlüğü'nün 28.03.2025 tarih ve 5715804 sayılı, Edirne İl Özel İdaresinin 07.04.2025 tarih ve 90940 sayılı kurum görüş yazısı ile uzmanın 25.04.2025 tarih ve 3395985 sayılı raporu okundu, dosyası incelendi, yapılan görüşmeler sonunda;

Edirne İli, İpsala İlçesi, Sultanköy Köyü, 184 ada 26 ve 27 parsellerin bir kısmında kalan, sit alanı dışında kalan, şahıs mülkiyetine kayıtlı, tarla vasıflı taşınmazlarda yer alan “Sultanköy Sivritepe Tümülüsü”nün 1/2000 ölçekli koordinatlı sınırları itibariyle I. derece arkeolojik sit alanı olarak tescil edilmesine, karar eki tescil fişinin ve paftasının uygun olduğuna,

-İlgili Tapu Müdürlüğünce, taşınmazların tapu kütüğü beyanlar hanesine ekli paftaya göre, “bir kısmının I. derece arkeolojik sit” alanında kaldığına dair şerh düşülmesine,

- Sultanköy Sivritepe Tümülüsünde; Kültür ve Tabiat Varlıklarını Koruma Yüksek Kurulu'nun 05.11.1999 tarih ve 658 sayılı ilke kararı gereği aşağıda belirtilen maddelerin I. derece arkeolojik sit alanı hükümlerinin geçiş dönemi koruma esasları ve kullanma koşulları olarak belirlenmesine:

-I.derece arkeolojik sit alanları korumaya yönelik bilimsel çalışmalar dışında aynen korunacak sit alanlarıdır. Bu alanlarda, kesinlikle hiçbir yapılaşmaya izin verilmemesine, imar planlarında aynen korunacak sit alanı olarak belirlenmesine, bilimsel amaçlı kazıların dışında hiçbir kazı yapılamayacağına, ancak;

a) Resmi ve özel kuruluşlarca zorunlu durumlarda yapılacak alt yapı uygulamaları için müze müdürlüğü'nün ve varsa kazı başkanının görüşüyle konunun koruma kurulunda değerlendirilmesine,

b) Yeni tarımsal alanların açılmamasına, yalnızca sınırlı mevsimlik tarımsal faaliyetlerin devam edebileceğine, koruma kurullarınca uygun görülmesi halinde seracılığa devam edebileceğine,

c) Höyük ve tümülüslerde toprağın sürülmesine dayanan tarımsal faaliyetlerin kesinlikle yasaklanmasına, ağaçlandırmaya gidilmemesine, yalnızca mevcut ağaçlardan ürün alınabileceğine,

ç) Taş, toprak, kum vb. alınmamasına, kireç, taş, tuğla, mermer, kum, maden vb. ocakların açılmamasına, toprak, curuf, çöp, sanayi atığı ve benzeri malzeme dökülmemesine,

d) Bu alanlar içerisinde yer alan ören yerlerinde gezi yolu düzenlemesi, meydan tanzimi, açık otopark, WC, bilet gişesi, beki kulübesi gibi ünitelerin koruma kurulundan izin alınarak yapılabileceğine,

ASLI GİBİDİR

T.C.
KÜLTÜR VE TURİZM BAKANLIĞI
EDİRNE KÜLTÜR VARLIKLARINI
KORUMA BÖLGE KURULU
K A R A R
(2)

Toplantı Tarihi ve No : 28.04.2025 - 476
Karar Tarihi ve No : 28.04.2025 - 10805

Toplantı Yeri
EDİRNE

e) Bu alanlar içerisinde bulunan ve günümüzde halen kullanılan umuma açık mezarlıklarda sadece defin işlemlerinin yapılabileceğine,

f) Taşınmaz kültür varlıklarının mahiyetine tesir etmeyecek şekilde ilgili koruma kurulundan izin almak koşuluyla birleştirme (tevhit) ve ayırma (ifraz) yapılabileceğine,

g) Kamu düzeni veya güvenliğinin olağan hayatı durduracak veya kesintiye uğratabilecek şekilde bozulduğu ya da doğal afet yaşanan yerlerde, yapılmasında zorunluluk bulunan geçici uygulamalara ilişkin, zemine en az müdahale edilecek şekilde hazırlanan ve süresi belirlenen projelerin ilgili koruma bölge kurulunda değerlendirilebileceğine, projesi koruma bölge kurulunca uygun görülen geçici uygulamaların Kültür ve Turizm Bakanlığınca oluşturulacak bilim kurulu denetiminde yapılabileceğine,

- Sultanköy Sivritepe Tümülüsünde kaçak kazı yapanlar hakkında 2863 sayılı Kanunun 9. ve 65. Maddeleri gereğince ilgilileri hakkında gereğinin takdir ve ifası için Cumhuriyet Başsavcılığına suç duyurusunda bulunulmasına, kaçak kazı ile ilgili Savcılıkça gerekli keşif işlemleri yapıldıktan sonra açılan kaçak kazı çukurunun Müze Müdürlüğü denetiminde ilgili idaresince kapatılmasına, kaçak kazı çukuru kapatılıncaya kadar can ve mal güvenliği için fiziki ve güvenlik önlemlerinin de ilgili İdaresi tarafından alınmasına,

karar verildi.

ASLI GİBİDİR

AVRUPA KONSEYİ	KÜLTÜREL VARLIKLARI KORUMA ENVANTERİ K.V.K.E		SİT	ENVANTER NO :
TÜRKİYE	KÜLTÜR VARLIKLARI VE MÜZELER GENEL MÜDÜRLÜĞÜ			HARİTA NO:
İLİ : EDİRNE	İLÇESİ İPSALA	MAHALLE KÖY: SULTANKÖY KÖYÜ	KADASTRO: PAFTA:- ADA: 184	PARSEL: 26,27
ADI: SULTANKÖY SIVRİTEPE TÜMÜLÜSÜ	TÜRÜ: TÜMÜLÜS	DÖNEMİ: -		
GENEL TANIMI:				
Tümülüsler yığma tepeler şeklinde oluşturulmuş anıt mezar tepeleridir. Türkiye'deki Tümülüs tipinin yaygın olduğu yerlerden birisi Trakya'dır. En çok bilinen biçim konik olmak üzere, küre, yarım küre, biçimsiz tümsekler gibi çeşitli tipleri bulunmaktadır. Tümülüsler mezar tipine göre platformlar, çukurlular, mezar odalılar, lahitliler ve basit mezar olmak üzere beş ayrı grupta incelenebilir. Nadiren tek, çoğunlukla gruplar halinde bulunurlar.				
T.C				
ŞİMDİKİ TEHLİKELER: Tarımsal faaliyetler ve defnecilik.		KÜLTÜR VE TURİZM BAKANLIĞI EDİRNE KÜLTÜR VARLIKLARINI KORUMA BÖLGE KURULU		
ŞİMDİKİ DURUMU: Sultanköy köyünün yaklaşık 2.70 km güneyinde, Sultanköy Barajının 1 km batısında, meriç-ipsala yolunun 1.4 km doğusunda tarla içinde kalmaktadır. Söz konusu tümülüs 20-30 metre çapında 2-3 metre yüksekliğindedir.				
SİT POTANSİYELİ: I. Derece Arkeolojik Sit		KORUMA DERECESESİ: I. Derece Arkeolojik Sit		ASLI GİBİDİR
ŞİMDİKİ KORUMA: Korumasız.				
ÖNERİLEN KORUMA:				
- "I. Derece Arkeolojik Sit Alanı" olarak tescil edilmesi ve koruma sınırının belirlenmesi. - Bölgedeki güvenlik birimleri tarafından izlenmesi. - Tarım amaçlı kullanımının engellenmesi.				
Yusuf ŞAMİLOĞLU Müdür				
GÖZLEMLER: Söz konusu tümülüsün etekleri tarla yolu nedeni ile tahrip olmuştur. Söz konusu tümülüsün tepesinde geçmiş yıllara ait 1-1.5 km derinlikte kaçak kazı çukuru mevcuttur.				
VAZİYET		FOTOĞRAF		
KOORDİNATLAR:		FOTOĞRAF ÇEKİM TARİHİ: 13.03.2025		
HAZIRLAYANLAR:		EKLER:		
Öznur ÇELİK	Müze Araştırmacısı	RAPOR	X	KONTROL EDEN: Yusuf ŞAMİLOĞLU Müdür
Merve ARSLAN	Arkeolog	FOTOĞRAF	X	KURUL KARARLARI:
Eyüp BİRGÜL	Harita Teknikeri	HARİTA	X	
		KROKİ		REVİZYON:
YAYIN DİZİNİ Şahin Yıldırım'ın Doğu Trakya'da Mezar Tepelerinin Ortaya Çıkışı ve Gelişimi, Ankara Üniversitesi, Yayınlanmış Doktora Tezi, Ankara, 2008, s.104				KURUL ONAYI:

E.K.V.K Kurulunun **28.04.2025** tarih ve **10805** sayılı karar ekidir.

EDİRNE İLİ İPSALA İLÇESİ SULTANKÖY KÖYÜ

ADI:

SULTANKÖY SIVRITEPE TÖMÜLÖSÜ 1. DERECE ARKEOLOJİK SİT ALANI

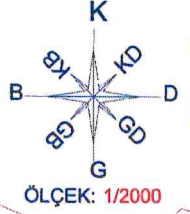

AŞLI GİBİDİR



Yusuf ŞAMİLOĞLU
Müdür 184/28

T.C.
KÜLTÜR VE TURİZM BAKANLIĞI
EDİRNE KÜLTÜR VARLIKLARINI
KORUMA BÖLGE KURULU

188/27

188/28

188/29

184/25

184/27

184/26

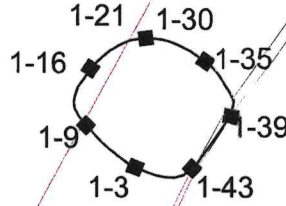

260/2

260/3

260/7

250/14

250/16

250/18

260/5

E.K.V.R. Kurulunun 28.04.2025
Tarih ve 10805 sayılı karar ekiçir.

KOORDİNE ÖZET - UTM ITRF96 3°

1. DERECE ARK. SİT KOORDİNATLARI

Nokta No	Y	X	Nokta No	Y	X
1-1	454877.428	4541232.009	1-2	454875.757	4541232.880
1-3	454873.306	4541234.076	1-4	454870.489	4541236.055
1-5	454868.003	4541238.045	1-6	454865.907	4541239.952
1-7	454864.225	4541241.852	1-8	454863.059	4541243.010
1-9	454861.226	4541244.767	1-10	454859.270	4541247.310
1-11	454858.230	4541249.330	1-12	454857.936	4541251.214
1-13	454856.266	4541252.975	1-14	454850.057	4541255.455
1-15	454860.392	4541257.230	1-16	454861.869	4541259.428
1-17	454863.079	4541261.120	1-18	454864.516	4541262.552
1-19	454866.239	4541264.064	1-20	454868.175	4541265.719
1-21	454870.492	4541267.138	1-22	454872.780	4541268.170
1-23	454874.447	4541268.832	1-24	454876.334	4541269.077
1-25	454877.972	4541269.278	1-26	454879.635	4541269.299
1-27	454881.343	4541269.150	1-28	454883.267	4541268.937
1-29	454885.328	4541268.339	1-30	454888.036	4541267.235
1-31	454890.863	4541265.833	1-32	454893.736	4541263.898
1-33	454895.853	4541262.247	1-34	454898.140	4541260.430
1-35	454899.850	4541258.010	1-36	454901.847	4541254.877
1-37	454903.530	4541252.170	1-38	454902.897	4541248.594
1-39	454900.550	4541244.390	1-40	454906.589	4541242.076
1-41	454896.257	4541238.667	1-42	454894.311	4541235.821
1-43	454893.169	4541234.191	1-44	454891.396	4541232.251
1-45	454889.100	4541230.590	1-46	454886.662	4541229.931
1-47	454884.100	4541230.030	1-48	454881.640	4541230.460
1-49	454879.379	4541231.251			

GÖSTERİM

■ 1. DERECE ARK.SİT HAT
□ KADASTRAL HAT

EK BİLGİ

184 ada 26 ve 27 parsellerin bir kısmı
1. derece arkeolojik sit alanında kalmaktadır.