

T.C.
KÜLTÜR VE TURİZM BAKANLIĞI
MARDİN KÜLTÜR VARLIKLARINI KORUMA BÖLGE KURULU
KARAR

Toplantı Tarihi ve No. : 28.08.2025- 94
Karar Tarihi ve No. : 28.08.2025- 2188
Dosya No. : 47.03.1536

Toplantı Yeri
MARDİN

Mardin ili, Midyat ilçesi, Sivrice Mahallesi'nde bulunan tapulama harici alan ve özel mülkiyete ait 101 ada 104, 106, 107, 114 parsellerde yer alan, herhangi bir korunması gerekli kültür varlığı olarak tescil kaydı bulunmayan taşınmazın 2863 sayılı Yasa kapsamında korunması gerekli taşınmaz kültür varlığı olarak tescil edilmesine ilişkin; Mardin İl Kültür ve Turizm Müdürlüğü'nün 04.06.2025 tarihli ve 6832434 sayılı yazısı, Mardin Kültür Varlıklarını Koruma Bölge Kurulunun 23.07.2025 tarihli ve 7046554 sayılı yazısı, DSİ 10. Bölge Müdürlüğü'nün 29.07.2025 tarihli ve 6131960 sayılı, Mardin Büyükşehir Belediye Başkanlığı'nın 01.08.2025 tarihli ve 198201 sayılı, Midyat Belediye Başkanlığı'nın 07.08.2025 tarihli ve 33947 sayılı, Midyat Kaymakamlığı Sivrice Jandarma Karakol Komutanlığı'nın 08.08.2025 tarihli ve 41290028 sayılı yazısı, Mardin Çevre Şehircilik ve İklim Değişikliği İl Müdürlüğü'nün 26.08.2025 tarihli ve 13366079 sayılı kurum görüşü yazıları, Mardin Kültür Varlıklarını Koruma Bölge Kurulunun Müdürlüğü uzmanlarının 27.08.2025 tarihli ve 3666040 sayılı raporu okundu. İşlem dosyası incelendi. Yapılan görüşmeler sonucunda;

Mardin ili, Midyat ilçesi, Sivrice Mahallesi'nde bulunan tapulama harici alan ve özel mülkiyete ait 101 ada 104, 106, 107, 114 parsellerde yer alan, herhangi bir korunması gerekli kültür varlığı olarak tescil kaydı bulunmayan taşınmazın 2863 sayılı Kanununun 6. maddesi kapsamına giren özellikleri taşıması nedeniyle korunması gerekli taşınmaz kültür varlığı olarak tescil edilmesine, kararımız eki tescil fişi ve 1/1000 ölçekli korunma alanı haritasının uygun olduğuna, taşınmazın yapı grubunun "1. Grup Yapı" olarak belirlenmesine, ilgili tapu müdürlüğünce tapu kütüğü beyanlar hanesine "*Korunması Gerekli Taşınmaz Kültür Varlığıdır*" ve "*1. Grup Yapıdır*" şerhlerinin konulmasına, taşınmaz kültür varlığının korunma alanı sınırları içerisinde yer alan tapulama harici alanda ilgili kadastro müdürlüğünce ileride yapılacak kadastral çalışmalar kapsamında verilecek ada/parsele "*Korunması Gerekli Taşınmaz Kültür Varlığıdır*" ve "*1. Grup Yapıdır*" şerhlerinin konularak, sonucundan Kurul Müdürlüğüne bilgi verilmesine, karar verildi.

101/104 NOLU PARSELEDEKİ TAŞINMAZIN KORUNMA ALANI
 IL : MARDİN
 İLÇE : MIDYAT
 MAH/KÖY : SIVRICE

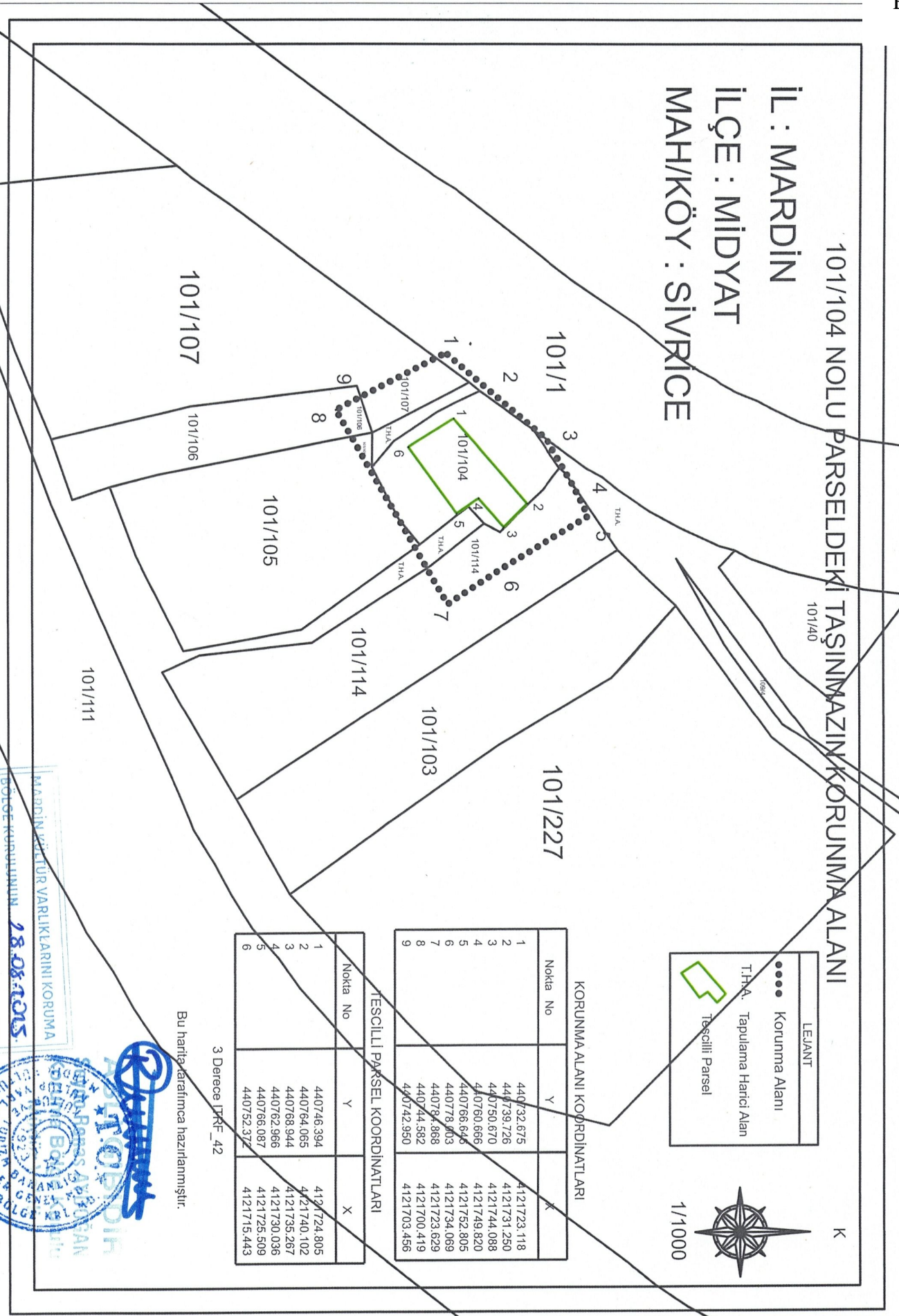

KORUNMA ALANI KOORDİNATLARI

Nokta No	Y	X
1	440732.675	4121723.118
2	440739.726	4121731.250
3	440750.670	4121744.088
4	440760.666	4121749.820
5	440768.646	4121752.805
6	440778.003	4121734.059
7	440784.868	4121723.629
8	440744.582	4121700.419
9	440742.950	4121703.456

TESCİLLİ PARSEL KOORDİNATLARI

Nokta No	Y	X
1	440746.394	4121724.805
2	440764.065	4121740.102
3	440768.944	4121735.267
4	440762.966	4121730.036
5	440766.087	4121725.509
6	440752.372	4121715.443

3 Derece [RF]_42

Bu harita katatirınca hazırlanmıştır.

MARDİN İLİ İZMİR BAĞLI BÖLGE KURUMUNUN 18.05.2005
 BÖLGE KURUMUNUN 2188...SAYILI KARAR EKİDİR

GÜN VE...2188...SAYILI KARAR EKİDİR

