

T.C.
KÜLTÜR VE TURİZM BAKANLIĞI
Erzurum Kültür Varlıklarını Koruma Bölge Kurulu

KARAR

(1)

Toplantı Tarihi ve No :25.08.2025-351
Karar Tarihi ve No :25.08.2025-7239

Toplantı Yeri:ERZURUM

Erzincan İli, Refahiye İlçesi, Damlaca Köyü sınırları dâhilinde yer alan, herhangi bir sit içerisinde yer almayan ve korunması gerekli taşınmaz kültür varlığı olarak tescil kaydı bulunmayan, Kamu Orta Malına ait 104 ada/102 parsel numaralı taşınmaz ile şahıs mülkiyetine ait 104 ada/72-73 parsel numaralı taşınmazlar üzerinde yer alan yerleşim alanının tescil edilmesi ve taşınmaz üzerinde kaçak kazı yapıldığından ötürü suç duyurusunda bulunulması talebini içeren, Erzurum Kültür Varlıklarını Koruma Bölge Kurulu Müdürlüğü'nün 26.06.2025 tarihli ve 2025/3529949 sayılı uzman raporu ile konuya ilişkin 18.08.2025 tarihli ve 3644532 sayılı dosya raporu ve 2863 sayılı Kanunun 7. maddesi gereği ilgili Kurumlardan talep edilen kurum görüşleri okundu. Dosyası incelendi. Yapılan incelemeler ve görüşmeler sonucunda;

Erzincan İli, Refahiye İlçesi, Damlaca Köyü sınırları dâhilinde yer alan, herhangi bir sit içerisinde yer almayan ve korunması gerekli taşınmaz kültür varlığı olarak tescil kaydı bulunmayan, Kamu Orta Malına ait 104 ada/102 parsel numaralı taşınmaz ile şahıs mülkiyetine ait 104 ada/72-73 parsel numaralı taşınmazlar üzerinde yer alan yerleşim alanının:

- 2863 sayılı Kültür ve Tabiat Varlıklarını Koruma Kanununun 6. maddesi kapsamına giren özellikleri taşıması nedeniyle **Damlaca Yerleşim Alanı** adı altında, I. Derece Arkeolojik Sit olarak tescil edilmesine,
- I. Derece Arkeolojik Sit alanının koruma esasları ve kullanma koşullarının, Kültür ve Tabiat Varlıklarını Koruma Yüksek Kurulu'nun 05.11.1999 gün ve 658 sayılı ilke kararının 1. Maddesinde belirtilen:
 - 1) *I. Derece Arkeolojik Sit: Korumaya yönelik bilimsel çalışmalar dışında aynen korunacak sit alanlarıdır. Bu alanlarda, kesinlikle hiçbir yapılaşmaya izin verilmemesine, imar planlarında aynen korunacak sit alanı olarak belirlenmesine, bilimsel amaçlı kazıların dışında hiçbir kazı yapılmayacağına, ancak;*
 - a) *Resmi ve özel kuruluşlarca zorunlu durumlarda yapılacak alt yapı uygulamaları için müze müdürlüğünün ve varsa kazı başkanının görüşüyle konunun koruma kurulunda değerlendirilmesine,*
 - b) *Yeni tarımsal alanların açılmamasına, yalnızca sınırlı mevsimlik tarımsal faaliyetlerin devam edebileceğine, koruma kurullarınca uygun görülmesi halinde seracılığa devam edilebileceğine,*
 - c) *Höyük ve tümülüslerde toprağın sürülmesine dayanan tarımsal faaliyetlerin kesinlikle yasaklanmasına, ağaçlandırmaya gidilmemesine, yalnızca mevcut ağaçlardan ürün alınabileceğine,*
 - ç) *Taş, toprak, kum vb. alınmamasına, kireç, taş, tuğla, mermer, kum, maden vb. ocakların açılmamasına, toprak, curuf, çöp, çöp, sanayi atığı ve benzeri malzeme dökülmemesine,*
 - d) *Bu alanlar içerisinde yer alan ören yerlerinde gezi yolu düzenlemesi, meydan tanzimi, açık otopark, WC, bilet gişesi, bekçi kulübesi gibi ünitelerin koruma kurulundan izin alınarak yapılabileceğine,*
 - e) *Bu alanlar içerisinde bulunan ve günümüzde halen kullanılan umuma açık mezarlıklarda sadece defin işlemlerinin yapılabileceğine,*
 - f) *Taşınmaz kültür varlıklarının mahiyetine tesir etmeyecek şekilde ilgili koruma kurulundan izin almak koşuluyla birleştirme (tevhit) ve ayırma (ifraz) yapılabileceğine, hükümleri doğrultusunda belirlenmesine,*

T.C.

KÜLTÜR VE TURİZM BAKANLIĞI
Erzurum Kültür Varlıklarını Koruma Bölge Kurulu

KARAR

(2)

Toplantı Tarihi ve No :25.08.2025-351
Karar Tarihi ve No :25.08.2025-7239

Toplantı Yeri:ERZURUM

- Sit sınırlarının karar eki 1/5000 ölçekli krokide işaretlendiği şekliyle belirlenmesine,
- Karar eki tescil fişinin uygun olduğuna,
- Damlaca Yerleşim Alanında kaçak kazı yapıldığı anlaşıldığından 2863 sayılı Kanununun 65. maddesi gereğince suç duyurusunda bulunulmasına,
- Yerleşim alanındaki kaçak kazı çukurlarının, adli makamlardan izin alınmasına müteakip, ilgili müze müdürlüğü denetiminde kapatılmasına ve yapılan kapatma işlemlerine yönelik hazırlanan bilgi ve belgelerin Erzurum Kültür Varlıklarını Koruma Bölge Kurulu Müdürlüğü'ne iletilmesine,
- I. Derece Arkeolojik Sit olarak tescil edilen Damlaca Yerleşim Alanının yer aldığı 104 ada/73 ve 102 parsel numaralı taşınmazın fen klasörü ve tapu beyanlar hanesine “**bir kısmı I. Derece Arkeolojik Sit Alanıdır**” şerhinin, 104 ada/72 parsel numaralı taşınmazın ise fen klasörü ve tapu beyanlar hanesine “**tamamı I. Derece Arkeolojik Sit Alanıdır**” şerhinin ilgili Tapu ve Kadastro Müdürlüklerince 13.03.2012 tarih ve 28232 sayılı Resmi Gazetede yayımlanarak yürürlüğe giren “**Korunması Gerekli Taşınmaz Kültür Varlıklarının ve Sitlerin Tespit ve Tescili Hakkında Yönetmelik**” gereği verilmesine ve işlem sonucuna ilişkin bilgi ve belgelerin Erzurum Kültür Varlıklarını Koruma Bölge Kurulu Müdürlüğü'ne iletilmesine, karar verildi.

İLİ:ERZİNCAN

İLÇESİ:REFAHİYE

MAH/KÖY:DAMLACA

ADA/PARSEL:104/72,73,102

DURUM HARİTASI



1 / 5000

ERZURUM KÜLTÜR VARLIKLARINI KORUMA
BÖLGE KURULUŞUNUN 25.08.2025...
GÜÇÜ VE 7239... SAYILI KARAR EKİDİR

104
103

ARKEOLOJİK SİT SINIRININ
ED50-39/6.KOORDİNAT ÖZETİ

Nokta No	Y	X
1	479215.250	4427629.965
2	479254.307	4427620.163
3	479267.617	4427797.726
4	479270.828	4427789.665
5	479264.935	4427783.321
6	479259.446	4427776.644
7	479257.571	4427773.843
8	479253.510	4427765.952
9	479251.764	4427762.490
10	479246.991	4427752.414
11	479242.769	4427747.718
12	479239.977	4427745.492
13	479233.327	4427742.253
14	479211.275	4427734.206
15	479190.626	4427726.141
16	479179.932	4427714.113
17	479134.388	4427696.784
18	479080.426	4427690.884
19	479036.260	4427690.515
20	479005.815	4427761.225
21	479033.754	4427817.851
22	479110.201	4427834.634

ARKEOLOJİK SİT SINIRININ

ITRF-39/3.KOORDİNAT ÖZETİ

Nokta No	Y	X
1	479185.642	4429426.357
2	479224.715	4429416.550
3	479238.030	4429394.104
4	479241.242	4429386.040
5	479235.347	4429379.694
6	479229.856	4429373.014
7	479227.960	4429370.212
8	479223.918	4429362.318
9	479222.170	4429358.854
10	479217.396	4429348.775
11	479213.172	4429344.076
12	479210.379	4429341.850
13	479203.726	4429338.609
14	479181.665	4429330.559
15	479161.008	4429322.491
16	479150.310	4429292.122
17	479104.758	4429287.221
18	479050.765	4429286.851
19	479006.581	4429357.589
20	478976.124	4429414.238
21	479004.075	4429431.027
22	479080.552	4429431.027



DAMLACA YERLEŞİM ALANI

.....I.DERECE ARKEOLOJİK SİT SINIRI

4429000.000
479000.000

4429000.000
478500.000

AVRUPA KONSEYİ	DOĞAL VE KÜLTÜREL VARLIKLAR KORUMA ENVANTERİ D.K.V.K.E		SİT	ENVANTER NO:
TÜRKİYE	KÜLTÜR VARLIKLARI VE MÜZELEF GENEL MÜDÜRLÜĞÜ			HARİTA NO:
İLİ: ERZİNCAN	İLÇESİ: REFAHİYE	MAHALLE KÖY VEYA MEVKİİ: DAMLACA	KADASTRO PAFTA : - ADA: 104 PARSEL: 72, 73 ve 102	
ADI: DAMLACA YERLEŞİM ALANI				
GENEL TANIM: Yerleşim alanı, Damlaca Köy yerleşim merkezinin 980 metre kuzeybatısında yer alır. Yerleşim alanının kuzeyinde sarp ve dik kayalar, diğer kesimlerinde ekleneler yer almaktadır. Alanda üç adet kaçak kazı çukuru tespit edilmiş olup kaçak kazı çukurlarında, devtüyü, kırmızı ve kiremit astarlı, hamuru iyi damıtılmış, pişirme derecesi yüksek açığı uygulamalı görülmeyen seramikler tespit edilmiştir. Yerleşim alanında ele geçen büyük boyutlu çömlek, çana, kâse ve pithos formlarına ait pişmiş toprak parçaları bölgede yoğunlukla görülen Orta Çağ seramiklerinin tipik özelliklerini taşımaktadır.				
ŞİMDİKİ TEHLİKELER: Kaçak kazılar				
ŞİMDİKİ DURUM :				
SİT POTANSİYELİ	: I.Derece Arkeolojik Sit potansiyeli mevcuttur.		KORUMA DERECESESİ: I. Derece Arkeolojik Sit	
ŞİMDİKİ KORUMA	: Korumasız.		HAZIRLANAN TARİH: 15/08/2025 Uzm. Arkeolog Erman AKYUZ Müze Ataturkçüsü Recep YAVUZ	
ÖNERİLEN KORUMA	I. Derece Arkeolojik Sit		KONTROL EDEN: Gayret YAVUZ Koruma Bölge Kurulu Müdürü	
YAYIN DİZİNİ :	ERZURUM KÜLTÜR VARLIKLARINI KORUMA BÖLGE KURULUNUN 25.08.2025 CÜN VE 7239 SAYILI KARAR EKİDİR		ERZURUM K.V.K.B.K'nun 25.08/2025 tarihli ve 7239 sayılı kararı ile I. Derece Arkeolojik Sit olarak tescil edilmiştir.	
GÖZLEMLER:			REVİZYON	

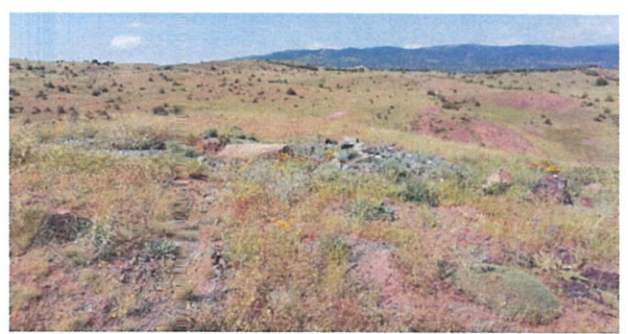
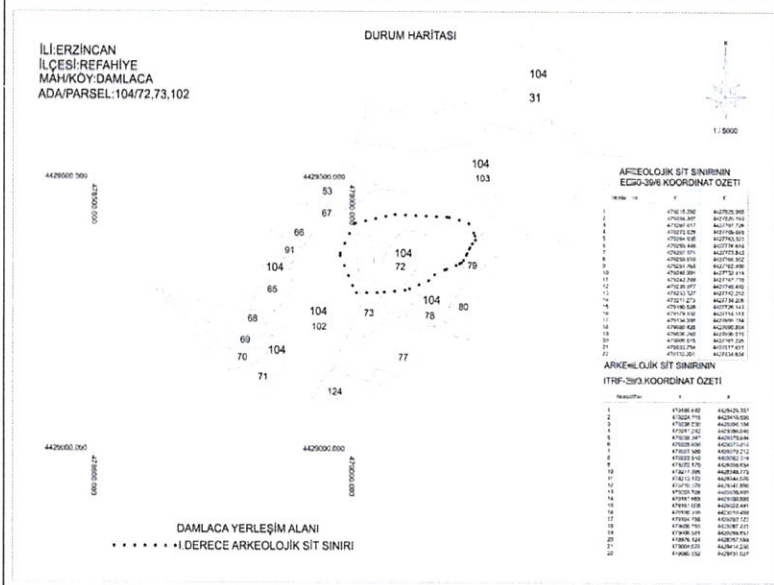

Handwritten signature and initials in blue ink at the bottom right of the page.