

T.C.
KÜLTÜR VE TURİZM BAKANLIĞI
DİYARBAKIR KÜLTÜR VARLIKLARINI KORUMA BÖLGE KURULU
KARAR

Toplantı Tarihi ve No : 16.02.2026-486
Karar Tarihi ve No : 16.02.2026-11815
Dosya No : 72.02.115

Toplantı Yeri
DİYARBAKIR

Batman İli, Gercüş İlçesi, Kayapınar Beldesi, Pınarbaşı Mahallesi sınırları içerisinde, maliye hazinesine ait 225 ada 42 no.lu parselde tespit edilen Rıhe Kepe Değirmeni 4 ve Sarnıcın tescil talebine ilişkin; Batman İl Kültür ve Turizm Müdürlüğünün 17.12.2025 tarih ve 7698462 sayılı yazısı ve ekleri, alanın tesciline yönelik kurum görüşlerinin istendiği, Diyarbakır Koruma Bölge Kurulu Müdürlüğü'nün 31.12.2025 tarih ve 7767689 sayılı yazısı, ile Diyarbakır Kültür Varlıklarını Koruma Bölge Kurulu Müdürlüğünün 12.02.2026 tarih ve E-4043805 sayılı dosya inceleme raporu okundu. Ekleri (rapor, fotoğraf, vb.) ve konuya ilişkin bilgi, belgeler incelendi. Yapılan görüşmeler sonunda;

Batman İli, Gercüş İlçesi, Kayapınar Beldesi, Pınarbaşı Mahallesi sınırları içerisinde, maliye hazinesine ait 225 ada 42 no.lu parselde tespit edilen "Rıhe Kepe Değirmeni 4 ve Sarnıcın" tescillenmesine ve yapı grubunun I.(birinci) Grup yapı olarak belirlenmesine, hazırlanan tescil fişinin uygun olduğuna;

2863 sayılı Kanununun 8. Maddesi gereğince, Batman İli, Gercüş İlçesi, Kayapınar Beldesi, Pınarbaşı Mahallesi sınırları içerisinde, 225 ada 42 no.lu parselde bulunan "Rıhe Kepe Değirmeni 4 ve Sarnıcın" korunma alanının ekli koordinatlı krokide işaretlendiği şekilde belirlenmesine,

13.03.2012 tarih ve 28232 Resmi Gazetede yayımlanarak yürürlüğe giren "Korunması Gerekli Taşınmaz Kültür Varlıklarının ve Sitlerin Tespit ve Tescili Hakkında Yönetmelik" gereği, ilgili Tapu Müdürlüğünce Batman İli, Gercüş İlçesi, Kayapınar Beldesi, Pınarbaşı Mahallesi sınırları içinde bulunan 225 ada 42 no.lu parselin tapu kütüğü beyanlar hanesine "Bir Kısmı Korunması Gerekli I. Grup Taşınmaz Kültür Varlığı ve Korunma Alanıdır" şerhinin ifade edildiği şekilde bırakılmasına ve işlem sonucuna ilişkin bilgi, belgelerin Diyarbakır Kültür Varlıklarını Koruma Bölge Kurulu Müdürlüğüne iletilmesine;

"Rıhe Kepe Değirmeni 4 ve Sarnıcın" korunma alanı sınırları içerisinde yapılacak olan her türlü fiziki ve inşai (ifraz, tevhit, imar uygulaması dâhil) uygulama öncesinde Diyarbakır Kültür Varlıklarını Koruma Bölge Kurulundan izin alınması gerektiğine karar verildi.

RIHE KEPE 4 NOLU DEĞİRMEN VE SARNIÇ

**İL: BATMAN
İLÇE: GERCÜŞ
BELDE: KAYAPINAR
MAHALLE: PINARBAŞI
ADA/PARSEL: 225/42
BİR KISMI KORUNMA ALANINDA KALAN ADA/PARSEL: 225/42**

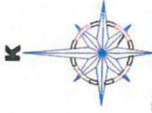

Ölçek:1/1000

**TAŞINMAZ KÜLTÜR VARLIĞI
KORUNMA ALANI**

**TAŞINMAZ KÜLTÜR VARLIĞINA (SARNIÇ)
AIT KOORDİNAT CETVELİ İTRF96 3 DERECE**

Nokta No	Y	X
1	427682.000	4156825.000

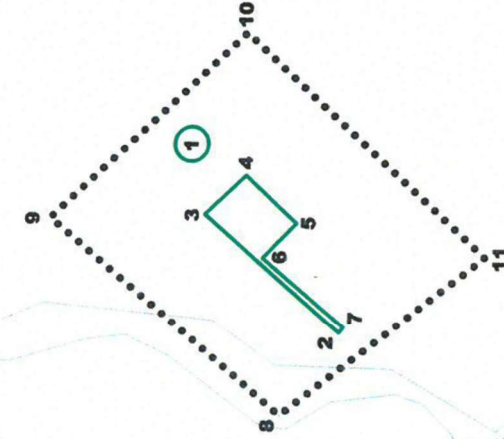

**TAŞINMAZ KÜLTÜR VARLIĞINA
AIT KOORDİNAT CETVELİ İTRF96 3 DERECE**

Nokta No	Y	X
2	427665.000	4156806.000
3	427682.000	4156826.000
4	427687.655	4156820.037
5	427680.770	4156812.486
6	427675.761	4156817.351
7	427665.768	4156805.360

**KORUNMA ALANINA AIT
KOORDİNAT CETVELİ İTRF96 3 DERECE**

Nokta No	Y	X
8	427652.975	4156814.220
9	427681.390	4156848.443
10	427708.143	4156820.230
11	427675.919	4156785.078

227/8

225/42



Diyarbakır Kültür Varlıkları
Koruma Bölge Kurulunun
16.02.2026 tarih ve 11815
Sayılı Karar Eki dir.

Arif AVCI
Harita Teknikeri