

**T.C.**  
**KÜLTÜR VE TURİZM BAKANLIĞI**  
**Erzurum Kültür Varlıklarını Koruma Bölge Kurulu**

**KARAR**

**Toplantı Tarihi ve No : 20.02.2026-364**  
**Karar Tarihi ve No : 20.02.2026-7588**

**Toplantı yeri : ERZURUM**

Bayburt İli, Merkez İlçesi, Gençosman Köyü, 145 ada, 205 parsel (eski 1044 parsel) sınırları içerisinde yer alan, mülkiyeti kamu orta malına ait olan ve Erzurum Kültür Varlıklarını Koruma Bölge Kurulunun 25.04.2019 tarihli ve 3584 sayılı kararıyla korunması gerekli taşınmaz kültür varlığı olarak tescil edilen ve aynı kararla korunma alanı belirlenen Basamaklı Su Tüneli'ne yönelik Erzurum Kültür Varlıklarını Koruma Bölge Kurulunun 24.12.2024 tarihli ve 6877 sayılı kararı ile mükerrer karar alındığı anlaşıldığından mükerrer kararın iptal edilmesi hususundaki Erzurum Kültür Varlıklarını Koruma Bölge Kurulu Müdürlüğü'nün 17.02.2026 tarihli ve 2026/4055723 sayılı dosya raporu okundu, dosyası ve ekleri incelendi. Yapılan incelemeler ve görüşmeler sonucunda;

- Bayburt İli, Merkez İlçesi, Gençosman Köyü, 145 ada, 205 parsel (eski 1044 parsel) sınırları içerisinde yer alan, mülkiyeti kamu orta malına ait olan ve Erzurum Kültür Varlıklarını Koruma Bölge Kurulunun 25.04.2019 tarihli ve 3584 sayılı kararıyla korunması gerekli taşınmaz kültür varlığı olarak tescil edilen ve aynı kararla korunma alanı belirlenen Basamaklı Su Tüneli'ne yönelik mükerrer alınan **24.12.2024** tarihli ve **6877** sayılı kararın iptaline,
  - Erzurum Kültür Varlıklarını Koruma Bölge Kurulunun 25.04.2019 tarihli ve 3584 sayılı kararında yer alan "Basamaklı Su Tüneli" ibaresinin "Kaya Basamaklı Su Sarnıcı" olarak düzeltilmesine,
  - Koruma grubunun "I. Grup" olarak belirlenmesine,
  - Korunma alanının karar eki 1/5000 ölçekli harita üzerinde işaretlendiği şekliyle yeniden belirlenmesine,
  - Kaya Basamaklı Su Sarnıcına yönelik hazırlanan tescil fişinin revize edildiği şekliyle uygun olduğuna,
  - Korunması gerekli taşınmaz kültür varlığı olarak tescil edilen Kaya Basamaklı Su Sarnıcının yer aldığı 145 ada, 205 parsel (eski 1044 parsel) numaralı taşınmazın fen klasörü ve tapu kütüğü beyanlar hanesine konulan "**korunması gerekli taşınmaz kültür varlığıdır**" şerhinin kaldırılmasına, "**Bir kısmı I. grup korunması gerekli taşınmaz kültür varlığıdır ve korunma alanıdır.**" Şerhinin devamına, Örence Köyü, 101 ada, 766 parsel konulan **Bir kısmı I. grup korunması gerekli taşınmaz kültür varlığıdır ve korunma alanıdır**" şerhinin kaldırılarak "**Bir kısmı korunma alanıdır**" şerhinin konulmasına ve işlem sonucuna ilişkin bilgi ve belgelerin Erzurum Kültür Varlıklarını Koruma Bölge Kurulu Müdürlüğü'ne iletilmesine;
- karar verildi.

# DURUM HARİTASI

İLİ: BAYBURT  
İLÇESİ: MERKEZ  
MAH: GENÇOŞMAN ÖRENCE  
ADA/PARSEL: 145/205 (GENÇOŞMAN KÖYÜ)  
101/766 (ÖRENCE)

KORUNMA ALANI SINIRININ  
İTRF\_42/3 KOORDİNAT ÖZETİ

Nokta No	Y	X
1	614391.239	4444643.373
2	614414.427	4444632.141
3	614419.138	4444614.508
4	614371.495	4444577.401
5	614354.059	4444565.055
6	614338.441	4444552.272
7	614322.951	4444543.844
8	614283.047	4444520.138
9	614249.835	4444500.007
10	614238.323	4444494.172
11	614227.156	4444486.842
12	614224.354	4444484.617
13	614215.195	4444489.131
14	614200.176	4444514.333
15	614193.558	4444551.498
16	614305.240	4444609.845
17	614311.978	4444612.270
18	614321.036	4444612.102
19	614342.205	4444627.431
20	614367.084	4444650.015

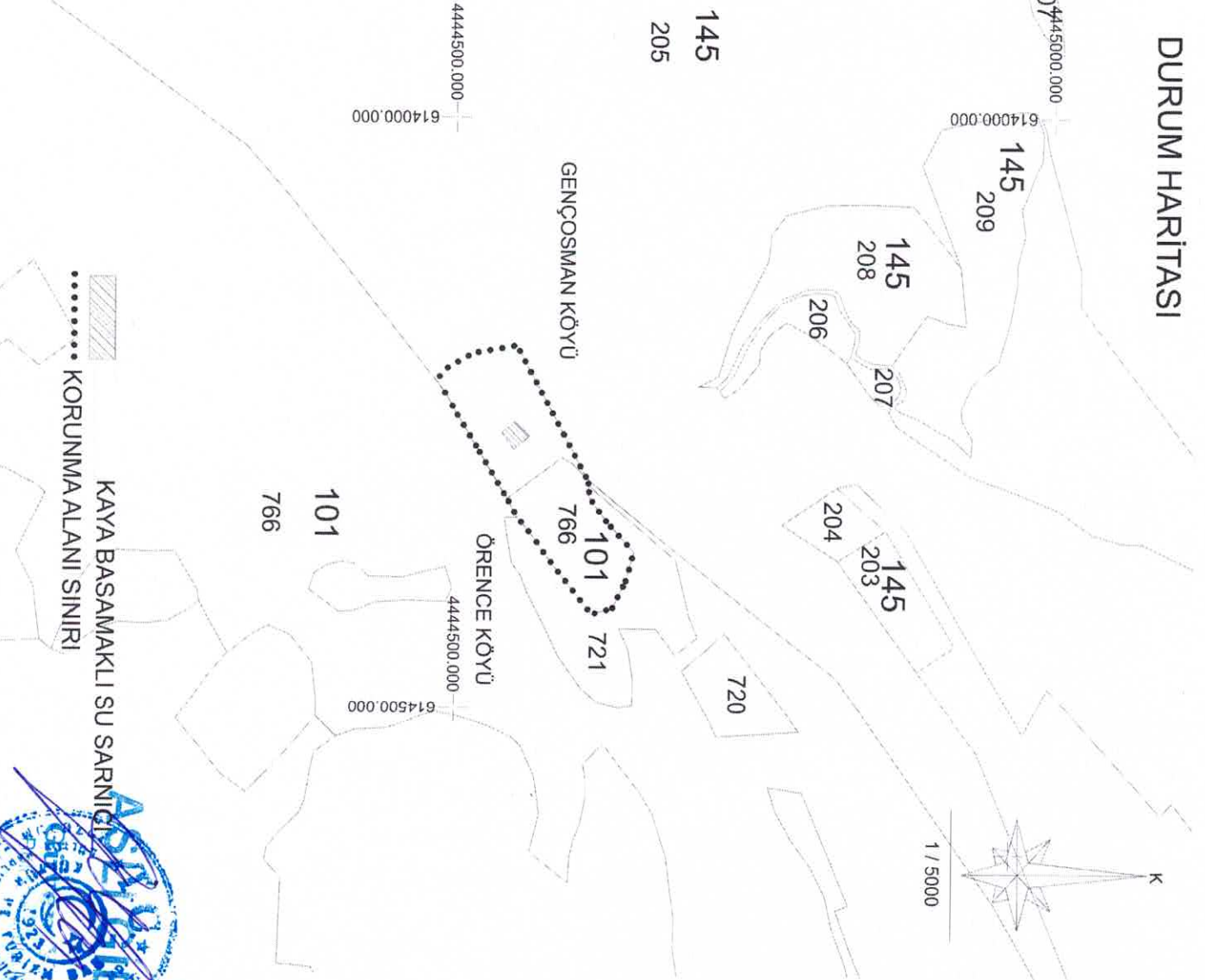

KÜLTÜR VARLIKLARINI KORUMA  
BÖLGE KURULUŞUNUN  
20.02.2026  
ÜN VE 7588 SAYILI KARAR EKİDİR



AVRUPA KONSEYİ	DOĞAL VE KÜLTÜREL VARLIKLARI KORUMA ENVANTERİ	D.K.V.K.E.	ANIT	ENVANTER NO :-
TÜRKİYE	KÜLTÜR VARLIKLARI VE MÜZELER GENEL MÜDÜRLÜĞÜ			HARİTA NO :-

İLİ: BAYBURT	İLÇESİ: MERKEZ	MAHALLE VE KÖY: GENÇOŞMAN	KORUMA DERECESİ	ANITSAL	I(X)	2	3
SOKAK VE KAPI NO: -	KADASTRO: PAFTA : ADA :145 PARSEL: 205		ÇEVRESEL	1	2	3	
ADI: KAYA BASAMAKLI SU SARNICI	YAPTIRAN: - YAPIM TARİHİ : -	YAPAN: - KİTABE: -	MİMARİ ÇAĞI:				
VAKFİYE:							

GENEL TANIM: Bayburt İli, Merkez İlçesi, Gençosman Köyü, 145 ada, 205 parsel numaralı taşınmazda yer almaktadır.

KORUMA DURUMU	A	İYİ	TAŞIYICI	A	DIŞ YAPI	A	ÜST YAPI	A	İÇ YAPI	A	SÜSLEME ELEMENLARI	A	RUTUBET	A	YOK İZİ VAR ÖNEMLİ
	B	ORTA		B		B		B		B		B		B	
	C	FENA		C		C		C		C		C		C	

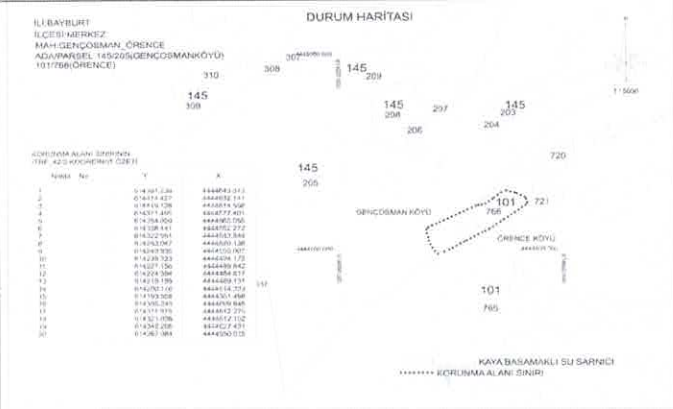

GÖZLEMLER:

ERZURUM KÜLTÜR VARLIKLARINI KORUMA  
BÖLGE KURULU'NUN 20.02.2026  
GÜN VE 7588 SAYILI KARAR EKİDİR.

BUGÜNKÜ SAHİBİ:-	BAKIMDAN SORUMLU OLAN:	TEKNİK	Su	Elektrik	Isıtma	Kanalizasyon
		BİLGİLER				

YAPILAN ONARIMLAR :	ORJİNAL KULLANIMI: Sarnıç
---------------------	---------------------------

**AYRINTILI TANIM:** Kaya Basamaklı Su Sarnıcı, Örence Köyü'nün 3412 metre batısında, Gençosman Köyü'nün ise 2526 metre güneydoğusunda, Kapıkaya Mevkii olarak tanımlanan bölgede yer almaktadır. Sarnıç, akarsu tarafından parçalanmış kuzey-güney yönünde uzanan dar ve derin vadinin istikamet değiştirdiği sektörde yer alan ve kuzeydoğu-güneybatı yönünde uzanan 1830-1850 metre arasında değişen rakıma sahip balıksırtı form veren kaya kütesinin kuzeydoğu kesiminde konumlanmaktadır. Kaya oyuğu basamaklarının genişlikleri 1-1,5 metre arasında değişmektedir. Basamakların sayısı ise dikey ekseninde on iki; yatay ekseninde ise dokuzdur.

BUGÜNKÜ KULLANIMI: -
----------------------

ÖNERİLEN KULLANIMI:
---------------------

HAZIRLAYANLAR: 20/02/2026
---------------------------

Nilüfer PARLITI  
Arkeolog

Özge TEKMAN  
Arkeolog

KONTROL EDEN:
---------------

KURUL ONAYI:
--------------

Erzurum Kültür Varlıklarını Koruma Bölge Kurulu'nun  
25.04.2019 tarihli ve 362 sayılı kararı ile tescil edilmiştir

YAYIN DİZİNİ:

EKLER	
RAPOR	
FOTOĞRAF	
RÖLÖVE PROJESİ	
RESTORASYON PROJESİ	
HARİTA	
KROKİ	

REVİZYON  
Erzurum Kültür Varlıklarını Koruma Bölge Kurulu'nun  
20.02.2026 tarihli ve 7588 sayılı kararı ile revize edilmiştir



Handwritten signatures and initials at the bottom of the page, including 'M.S.', 'H.A.', 'F.', and 'U.F.'.