

T.C.
KÜLTÜR VE TURİZM BAKANLIĞI
ANTALYA KÜLTÜR VARLIKLARINI KORUMA BÖLGE KURULU
KARAR

Toplantı Tarihi ve No.:26.02.2026/566
Karar Tarihi ve No. :26.02.2026/21501

Toplantı Yeri
ANTALYA

Antalya İli, Aksu İlçesi, Karaöz Mahallesinde, orman mülkiyetindeki, 14576 ada 1 parselde kalan, Antalya Kültür ve Tabiat Varlıklarını Koruma Bölge Kurulunun 06.05.2005 tarih ve 397 sayılı kararıyla tescil edilen I. Derece Arkeolojik Sit Alanı sınırının sayısallaştırılarak koordinatlandırılmasına ilişkin Antalya Kültür Varlıklarını Koruma Bölge Kurulu Müdürlüğünün 31.12.2025 tarih ve 7772253 sayılı, 13.01.2026 tarih ve 7826868 sayılı yazıları ve ekleri, Maden ve Petrol İşleri Genel Müdürlüğünün 09.01.2026 tarih ve 2026028064 sayılı, 29.01.2026 tarih ve 2026111725 yazıları ve ekleri, Antalya Valiliği Çevre, Şehircilik ve İklim Değişikliği İl Müdürlüğünün 16.01.2026 tarih ve 14652067 sayılı yazısı, Aksu Belediye Başkanlığının 19.01.2026 tarih ve 86826 sayılı yazısı ve eki, Antalya Büyükşehir Belediye Başkanlığının 27.01.2026 tarih ve 654612 sayılı yazısı ve eki, Antalya Kültür Varlıklarını Koruma Bölge Kurulu Müdürlüğünün 25.02.2026 tarih ve 4073262 kayıt numaralı uzman raporu okundu, ekleri ve dosyası incelendi, yapılan görüşmeler sonucunda;

Antalya İli, Aksu İlçesi, Karaöz Mahallesinde, orman mülkiyetindeki, 14576 ada 1 parselde kalan, Antalya Kültür ve Tabiat Varlıklarını Koruma Bölge Kurulunun 06.05.2005 tarih ve 397 sayılı kararıyla tescil edilen I. Derece Arkeolojik Sit Alanı sınırının sayısallaştırılarak koordinatlandırılması çalışmaları kapsamında, o dönemki karar eki haritanın koordinatsız ve ölçeksiz olması nedeniyle 2863 sayılı Kanununun 7. maddesi ile Korunması Gerekli Taşınmaz Kültür Varlıklarının ve Sitlerin Tespit ve Tescili Hakkında Yönetmeliğin 6. maddesi gereği ilgili Kurumların görüşünün Kurul Müdürlüğünce istendiği,

Maden ve Petrol İşleri Genel Müdürlüğünce, söz konusu alan üzerinde yürüyen maden ruhsat sahasının olmadığı, Aksu ve Büyükşehir Belediye Başkanlıklarınca alana ilişkin plan kararlarının bildirildiği, Antalya Çevre, Şehircilik ve İklim Değişikliği İl Müdürlüğünce söz konusu alan içerisindeki kalıntıların tescil edilmesinde bir sakınca görülmediği, görüşü istenen ilgili diğer kurumların görüşlerinin süresi içerisinde iletilmediği Kurulumuza sunulan bilgi ve belgelerden anlaşıldığından,

Antalya İli, Aksu İlçesi, Karaöz Mahallesinde, orman mülkiyetindeki, 14576 ada 1 parselde kalan, Antalya Kültür ve Tabiat Varlıklarını Koruma Bölge Kurulunun 06.05.2005 tarih ve 397 sayılı kararıyla tescil edilen, antik dönem kale kalıntılarının bulunduğu I. Derece Arkeolojik Sit Alanı sınırının, yapılacak her türlü uygulamaların hassas ve doğru olarak yürütülebilmesi amacıyla sayısallaştırılarak güncellendiği kararımız eki 1/10000 ölçekli haritanın ve tescil fişinin uygun bulunduğu (olumlu),

Arkeolojik Sit Alanında Koruma Yüksek Kurulunun arkeolojik sit alanlarıyla ilgili ilke kararlarının geçerli olduğuna,

Sit Alanında tamamen ya da kısmen kalan taşınmazların ilgili Kadastro Müdürlüğünce Kurul Müdürlüğüne bildirilmesine, bu işlem sonrasında taşınmazların tapu kayıtlarına tamamen ya da kısmen kaldırıldığına dair ilgili şerhlerin konulmasının sağlanmasına,

Sit alanı içerisinde can ve mal güvenliğinin sağlanması, kaçak kazıların önlenmesi amacıyla gerekli güvenlik önlemlerinin ilgili kurumlar ve mahalli kolluk kuvvetlerince alınmasına,

I. Derece Arkeolojik Sit Alanında, 2863 sayılı Kanununun 17. maddesi gereği her ölçekteki plan uygulamasının durdurulmasına,

./..

T.C.
KÜLTÜR VE TURİZM BAKANLIĞI
ANTALYA KÜLTÜR VARLIKLARINI KORUMA BÖLGE KURULU
KARAR

Toplantı Tarihi ve No.:26.02.2026/566
Karar Tarihi ve No. :26.02.2026/21501

Toplantı Yeri
ANTALYA

-2-

Aynı Kanun maddesinde yer alan, Koruma amaçlı imar planı yapılıncaya kadar, koruma bölge kurulu tarafından geçiş dönemi koruma esasları ve kullanma şartlarının belirleneceği hükmü ile Koruma Yüksek Kurulunun Arkeolojik Sit Alanlarına ilişkin ilke kararlarında yer alan, I. Derece Arkeolojik Sit Alanlarıyla ilgili hükümler dikkate alındığında;

-Kültür ve Turizm Bakanlığınca yapılacak ören yeri düzenlemesi kapsamında Kurulumuz izni alınarak yapılacak yapılar dışında yeni yapı yapılamayacağı,

-Bu alanların imar planlarında aynen korunacak sit alanı olarak belirlenmesi,

-Bilimsel amaçlı kazıların dışında hiçbir kazı yapılamayacağı,

-Resmi ve özel kuruluşlarca zorunlu durumlarda yapılacak alt yapı uygulamaları için Müze Müdürlüğü görüşüyle konunun, çalışmaya ilişkin detaylarıyla birlikte ilgili Kurumlarca değerlendirilmek üzere Kurulumuza iletilmesi,

-Yeni tarımsal alanların açılmaması, yalnızca sınırlı mevsimlik tarımsal faaliyetlerin devam edebileceği,

-Mevcut seraların yenilenmesine ilişkin taleplerin, seraların yasal durumları ve ilgili kurumların görüşleriyle birlikte Kurulumuza sunulması,

-Höyük ve tümülüslerde toprağın sürülmesine dayanan tarımsal faaliyetlerin kesinlikle yasaklanması, ağaçlandırmaya gidilmemesi, yalnızca mevcut ağaçlardan ürün alınabileceği,

-Taş, toprak, kum vb. alınamayacağı, kireç, taş, tuğla, mermer, kum, maden vb. ocakların açılmayacağı, toprak, cüruf, çöp, sanayi atığı ve benzeri malzemenin dökülemeyeceği,

-Ören yeri olarak belirlenmesi durumunda gezi yolu düzenlemesi, meydan tanzimi, açık otopark, WC, bilet gişesi, bekçi kulübesi gibi ünitelerin Kurulumuzdan izin alınarak yapılabileceği, bilimsel kazıların devam etmesi ve alanda bulunan yapıların korunması konusunda ihtiyaç duyulan mekânların (laboratuvar, atölye, depolama, sergileme üniteleri vb.), kazı evi, denetimli şantiye, meydan tanzimi, güvenlik ve satış üniteleri, kafeterya, açık otopark, tuvalet, bilet gişeleri vb. uygulamaların, çevre düzenleme projesi hazırlanmaya kadar geçici olarak Kurulumuz izniyle yapılabileceği,

-Varsa alanda bulunan ve günümüzde halen kullanılan umuma açık mezarlıklarda sadece defin işlemlerinin gerçekleştirilebileceği,

-Taşınmaz kültür varlıklarının mahiyetine tesir etmeyecek şekilde birleştirme (tevhit) ve ayırma (ifraz) işlemlerinin, ilgili encümen kararları, kurum ve Müze Müdürlüğü görüşleriyle birlikte Kurulumuza iletilmesi,

-Kamu düzeni veya güvenliğinin olağan hayatı durduracak veya kesintiye uğratacak şekilde bozulduğu ya da doğal afet yaşanan yerlerde, yapılmasında zorunluluk bulunan geçici uygulamalara ilişkin, zemine en az müdahale edilecek şekilde hazırlanan ve süresi belirlenen projelerin Kurulumuzda değerlendirilebileceğine, projesi Kurulumuzca uygun görülen geçici uygulamaların Kültür ve Turizm Bakanlığınca oluşturulacak bilim kurulu denetiminde yapılabileceği hususlarının koruma amaçlı imar planı yapılıncaya kadar, geçiş dönemi koruma esasları ve kullanma şartları olarak belirlenmesine,

./..

T.C.
KÜLTÜR VE TURİZM BAKANLIĞI
ANTALYA KÜLTÜR VARLIKLARINI KORUMA BÖLGE KURULU
KARAR

Toplantı Tarihi ve No.:26.02.2026/566
Karar Tarihi ve No. :26.02.2026/21501

Toplantı Yeri
ANTALYA

-3-

Bunun dışında, I. Derece Arkeolojik Sit Alanında, Koruma Yüksek Kurulu ilke kararlarında yer alan hükümler çerçevesinde Kurulumuz izni alınarak uygulamaların gerçekleştirilmesine,

Kanunda belirtilen süre içerisinde, ilgili Kurumlarca Koruma Amaçlı İmar Planının hazırlatılarak Meclis kararıyla birlikte Kurulumuza iletilmesine karar verildi.

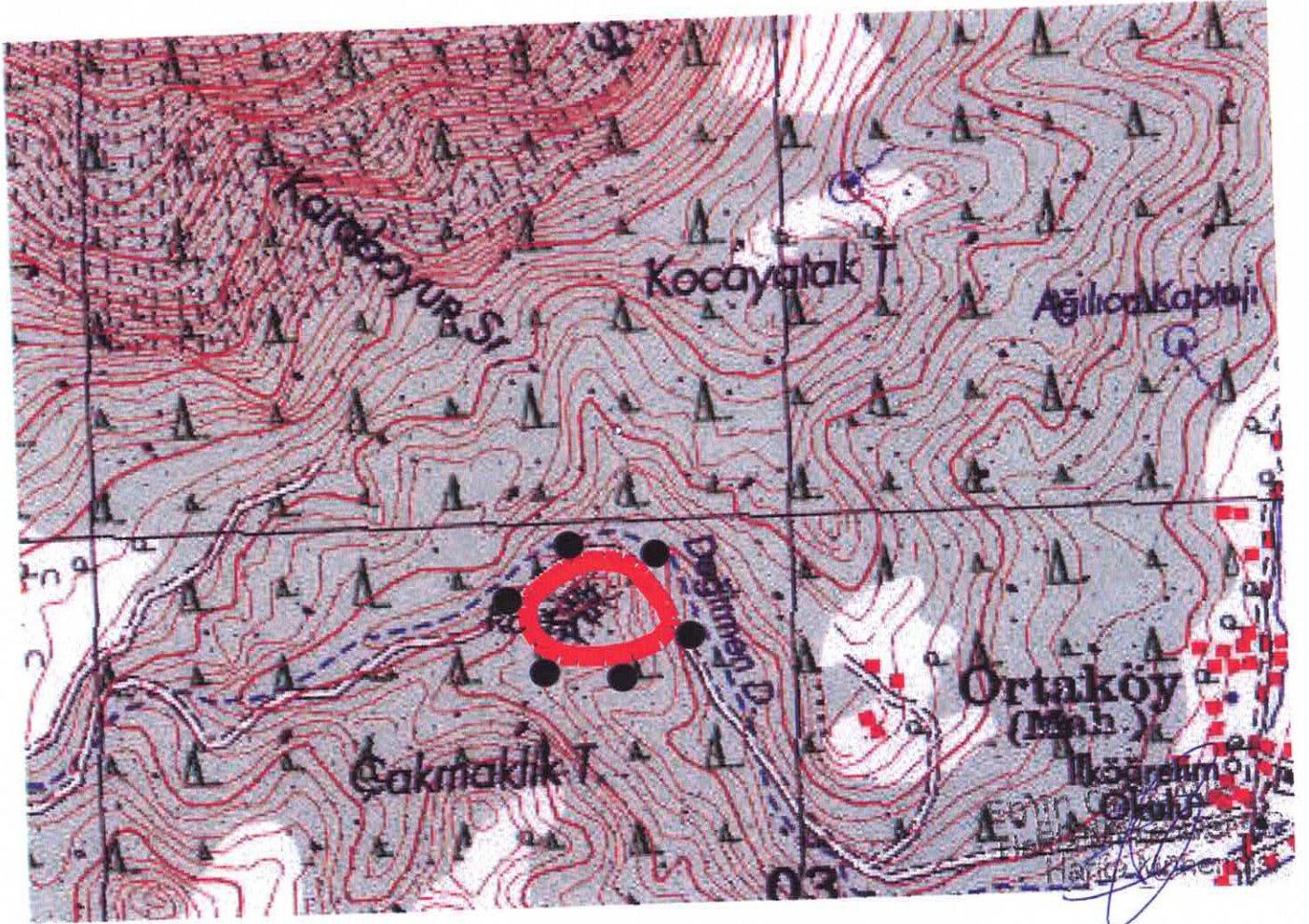

İYİGÜN BULUNDU

T.C.
KÜLTÜR VE TURİZM BAKANLIĞI
ANTALYA A.M.K. Bölge Kurulunun
26.02.2026 tarih ve 21501 sayılı karar ekidir,

**ANTALYA İLİ, AKSU İLÇESİ
KARAÖZ MAHALLESİ
1. DERECE ARKEOLOJİK SİT ALANI**

Nokta No	Y	X
1ARK_1	302824.325	4121855.851
1ARK_2	302824.054	4121845.564
1ARK_3	302815.933	4121876.425
1ARK_4	302805.646	4121825.261
1ARK_5	302785.089	4121917.732
1ARK_6	302774.542	4121929.672
1ARK_7	302768.018	4121811.184
1ARK_8	302756.542	4121938.131
1ARK_9	302732.984	4121942.431
1ARK_10	302728.765	4121806.041
1ARK_11	302717.627	4121941.649
1ARK_12	302703.551	4121940.184
1ARK_13	302691.678	4121806.041
1ARK_14	302689.783	4121935.557
1ARK_15	302677.388	4121929.816
1ARK_16	302666.773	4121810.643
1ARK_17	302659.300	4121918.654
1ARK_18	302645.511	4121909.488
1ARK_19	302635.100	4121830.946
1ARK_20	302632.652	4121899.579
1ARK_21	302625.045	4121889.500
1ARK_22	302622.377	4121852.602
1ARK_23	302620.185	4121879.458

UTM:6 DOM:33 DATUM:EDS0

ÖLÇEK:1/10000



Melike GÜL
Bölge Kurulu Müdür V.



Melike GÜL
Bölge Kurulu Müdür