

T.C.
KÜLTÜR VE TURİZM BAKANLIĞI
İZMİR 2 NUMARALI KÜLTÜR VARLIKLARINI
KORUMA BÖLGE KURULU
KARAR

TOPLANTI TARİHİ VE NO : 18.02.2026-817

35.06/529

KARAR TARİHİ VE NO : 18.02.2026-23808

Toplantı Yeri
İZMİR

İzmir ili, Foça ilçesi, Atatürk Mahallesi, Foça Özel Çevre Koruma Bölgesi sınırları kapsamında; İzmir 1 Numaralı Kültür ve Tabiat Varlıklarını Koruma Kurulu'nun 09.09.1993 tarih ve 4685 sayılı kararı ile belirlenen ve İzmir 2 Numaralı Kültür Varlıklarını Koruma Bölge Kurulu'nun 08.03.2017 tarih ve 7844 sayılı kararı ile sınırları son şeklini alan Kentsel-3. (Üçüncü) Derece Arkeolojik Sit içerisindeki, Koruma Amaçlı İmar Planı bulunmayan, tapuda 1227 ada 2 parsel numarasında tüzel kişilik mülkiyetinde kayıtlı taşınmazla ilişkin Kurulumuzun 16.12.2025 tarihli ve 23390 sayılı kararı, Kurul Müdürlüğüne revize sondaj rölövesinin iletildiği 17.02.2026 tarihli dilekçe ve taş kaldırma raporu ile Kurul Müdürlüğü uzmanlarınca hazırlanan 18.02.2026 tarih ve 4057333 sayı ile kayıtlı rapor okundu, ekleri ve işlem dosyası incelendi. Yapılan görüşmeler sonunda;

İzmir ili, Foça ilçesi, Atatürk Mahallesi, Foça Özel Çevre Koruma Bölgesi sınırları kapsamında ve Kentsel-3.(Üçüncü) Derece Arkeolojik Sit içerisindeki, tapuda 1227 ada 2 parsel numarasında tüzel kişilik mülkiyetinde kayıtlı taşınmazda gerçekleştirilen sondaj kazıları sonucunda ortaya çıkan buluntulara ilişkin sondaj rölövesinin uygun olduğuna, taşınmazın kararımız eki paftada gösterildiği şekilde kısmen 1. (Birinci) Derece Arkeolojik sit olarak tescil edilmesine, sit fişinin uygun olduğuna, Kurulumuzun 16.12.2025 tarihli ve 23390 sayılı kararı gereği, taşınmazın güneydoğu kısmında konumlanmış tek sıra tuf taşların Müzesinin uygun göreceği yöntem ile 1. (Birinci) Derece Arkeolojik Sit sınırları içerisine ilgili Müzesi denetiminde taşınmasına, sondaj çukurlarının ilgili Müzesinin uygun göreceği yöntem ve malzeme ile kapatılarak çalışma sonucundan Kurul Müdürlüğüne bilgi verilmesine, taşınmazda gerekli güvenlik önlemlerinin ilgililerince alınmasına, karar verildi.

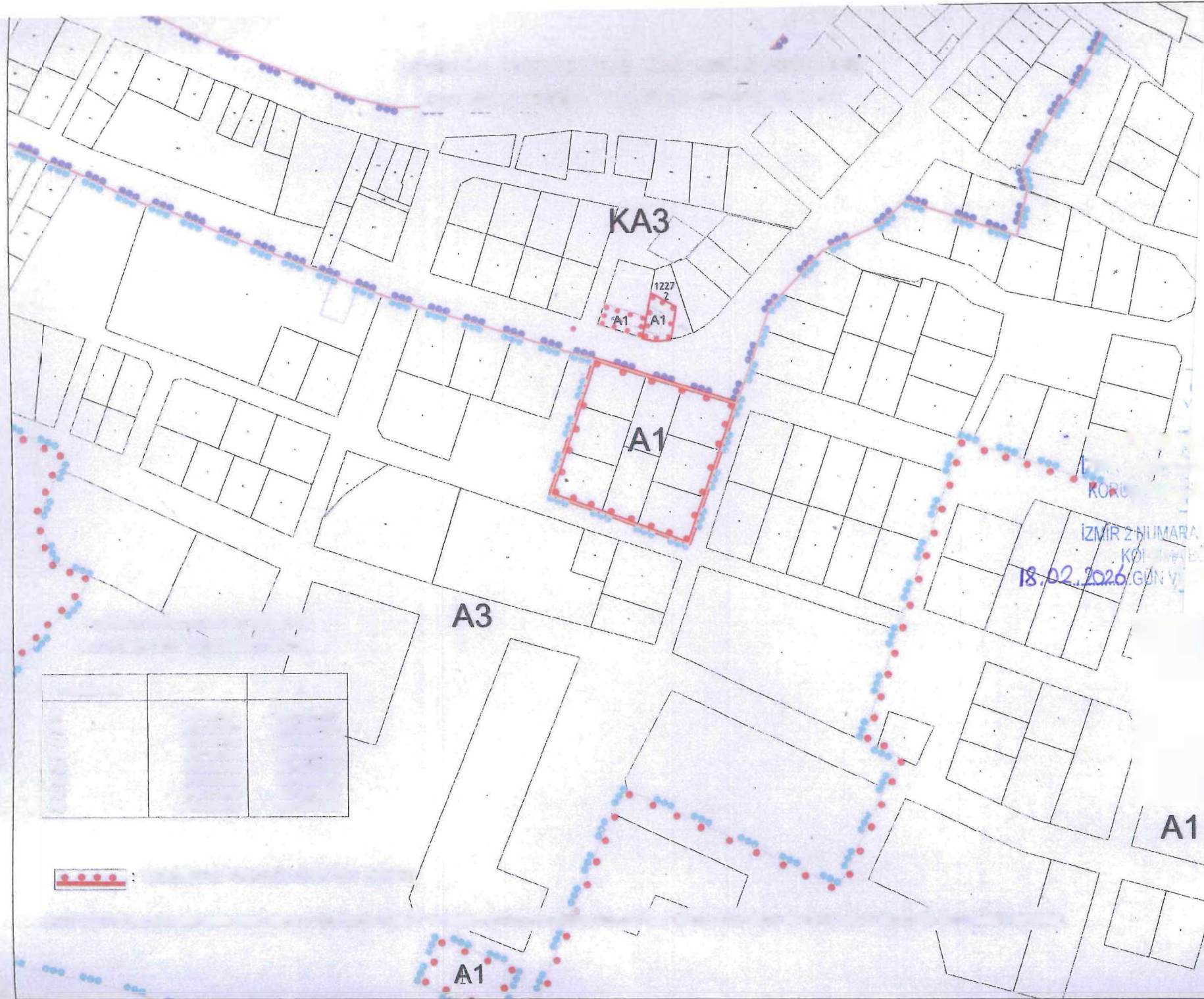

KA3

1227
2

A1 A1

A1

A3

A1

A1

T.C.

KORU

İZMİR 2 Nİ MİMARLIK

KONUT VE İZMİR

18.02.2026 GÜN V.



AVRUPA KONSEYİ	KÜLTÜREL VARLIKLARI KORUMA ENVANTERİ	K.V.K.E.	S i T	ENVANTER NO	3 5 . 0 6 / 5 2 9	
T Ü R K İ Y E	KÜLTÜR VARLIKLARI VE MÜZELER GENEL MÜDÜRLÜĞÜ			HARİTA NO		
İLİ: İZMİR	İLÇESİ: FOÇA	MAHALLE-KÖY VEYA MEVKİİ: ATATÜRK		KADASTRO PAFTA:	ADA:	PARSEL:
ADI: 1.(Birinci) Derece Arkeolojik Sit					1227	2

GENEL TANIM: Taşınmaz güneyinde yol ile sınırlı olup 439 m2 genişliğindedir. 1.Derece Arkeolojik sit olarak tescilli 1228 ada 1 parsel numaralı taşınmazın kuzeyinde ve yine kısmen 1.Derece Arkeolojik sit olarak tescilli 1227 ada 1 parselin bitişiğinde yer almaktadır.

ŞİMDİKİ TEHLİKELER :-

ŞİMDİKİ DURUM: -

SİT POTANSİYELİ: 1.(Birinci) Derece Arkeolojik Sit

KORUMA DERECESESİ: 1. (Birinci) Derece Arkeolojik Sit

ŞİMDİKİ KORUMA: Kentsel- 3.(Üçüncü) Derece Arkeolojik Sit

ÖNERİLEN

KORUMA : 1.(Birinci) Derece Arkeolojik Sit

HAZIRLAYANLAR

16.02.2026

YAYIN DİZİSİ:

KONTROL EDEN

GÖZLEMLER : 1227 ada 2 parselde kayıtlı taşınmazda yapılan sondaj kazısı sonucunda açığa çıkarılan ve mezar temel kalıntısı olduğu düşünülen buluntular, 1998 yılında modern Foça yerleşiminin kanalizasyon kazısı çalışmaları sırasında bulunan ve "sunaklar alanı" olarak adlandırılan alanda yer alan yapılar ile taş işçiliği olarak benzerlik göstermektedir. 2021-2024 yılları arasında Müze Müdürlüğüne 1227 ada 1 parsel üzerinde yapılan kazı çalışmalarında açığa çıkarılan yapılarla da büyük benzerlikler göstermekte ancak 1227 ada 2 parselde açığa çıkartılan yapılar daha tahrip olmuş durumdadır. Müze Müdürlüğü sondaj kazısı sonuç raporunda yapıların etrafında ele geçen seramik buluntuların genel olarak M.Ö.6 y.y.a işaret ettiği, parselin genelinde genişleme çalışmaları sırasında görülen irili ufaklı taşların, Arkaik ve Hellenistik Döneme tarihlenen amorf seramik parçalarının parselin genelinde alüvyon dolgu olduğunu gösterdiği belirtilmiştir.

REVİZYON

KORUMA KURULU ONAYI

HARİTA - FOTOĞRAFLAR:

