

**T.C.**  
**KÜLTÜR VE TURİZM BAKANLIĞI**  
**ANTALYA KÜLTÜR VARLIKLARINI KORUMA BÖLGE KURULU**  
**KARAR**

**Toplantı Tarihi ve No.:**25.03.2026/568  
**Karar Tarihi ve No. :**25.03.2026/21584

**Toplantı Yeri**  
**ANTALYA**

Burdur İli, Merkez İlçe, Kayaaltı Köyünde, köy tüzel kişiliği mülkiyetinde, 201 ada 1 parselde yer alan okul yapısının “Korunması Gerekli Taşınmaz Kültür Varlığı” olarak tescil edilmesi talebine ilişkin İlgilisinin 03.11.2025 tarih ve 3806797 evrak kayıt numaralı başvurusu, Antalya Kültür Varlıklarını Koruma Bölge Kurulu Müdürlüğünün 07.11.2025 tarih ve 7517286 sayılı, 06.02.2026 tarih ve 7936175 sayılı yazıları, Burdur İl Özel İdaresi İmar ve Kentsel İyileştirme Müdürlüğünün 11.02.2026 tarih ve 76444 sayılı yazısı, Antalya Kültür Varlıklarını Koruma Bölge Kurulu Müdürlüğünün 24.03.2026 tarih ve 4132155 kayıt numaralı uzman raporu okundu, ekleri ve dosyası incelendi, yapılan görüşmeler sonucunda;

Burdur İli, Merkez İlçe, Kayaaltı Köyünde, köy tüzel kişiliği mülkiyetinde, 201 ada 1 parselde yer alan okul yapısının “Korunması Gerekli Taşınmaz Kültür Varlığı” olarak tescil edilmesi talebi değerlendirildiğinde;

Taşınmaza yönelik yapılan tespit çalışmaları sonucunda 2863 sayılı Kanunun 7. maddesi ile Korunması Gerekli Taşınmaz Kültür Varlıklarının ve Sitlerin Tespit ve Tescili Hakkında Yönetmeliğin 6. maddesi gereği ilgili Kurum görüşlerinin Kurul Müdürlüğünce istendiği,

Burdur İl Özel İdaresi İmar ve Kentsel İyileştirme Müdürlüğünün yazısında Çevre Düzeni Planı hükümlerine değinildiği, Burdur İl Milli Eğitim Müdürlüğünce ise süresi içerisinde herhangi bir görüş bildirilmediği Kurulumuza sunulan bilgi ve belgelerden anlaşıldığından,

Kayaaltı Köyünde, köy tüzel kişiliği mülkiyetinde, 201 ada 1 parselde yer alan okul yapısının, malzeme, biçim, yapım tekniği, plan şeması açısından özellik göstermesi nedeniyle 2863 sayılı Kanunun 7. maddesi uyarınca “Korunması Gerekli Taşınmaz Kültür Varlığı” olarak tescil edilmesine, koruma yapı grubunun Koruma Yüksek Kurulunun 05.11.1999 tarih ve 660 sayılı ilke kararı doğrultusunda I. grup olarak, koruma alanının kararımız eki 1/2000 ölçekli paftada gösterildiği şekilde belirlenmesine ve tescil fişinin uygun bulunduğu (olumlu),

Koruma Alanında tamamen ya da kısmen kalan taşınmazların ilgili Kadastro Müdürlüğünce Kurul Müdürlüğüne bildirilmesine, bu işlem sonrasında taşınmazların tapu kayıtlarına tamamen ya da kısmen kaldırılmasına dair ilgili şerhlerin konulmasının sağlanmasına,

Söz konusu okul yapısının esaslı onarımına yönelik Koruma Yüksek Kurulunun 05.11.1999 tarih ve 660 sayılı ilke kararı kapsamında, rölövesi ile restitüsyon ve restorasyon projelerinin ilgili idarelerce hazırlanarak Kurulumuza iletilmesine karar verildi.

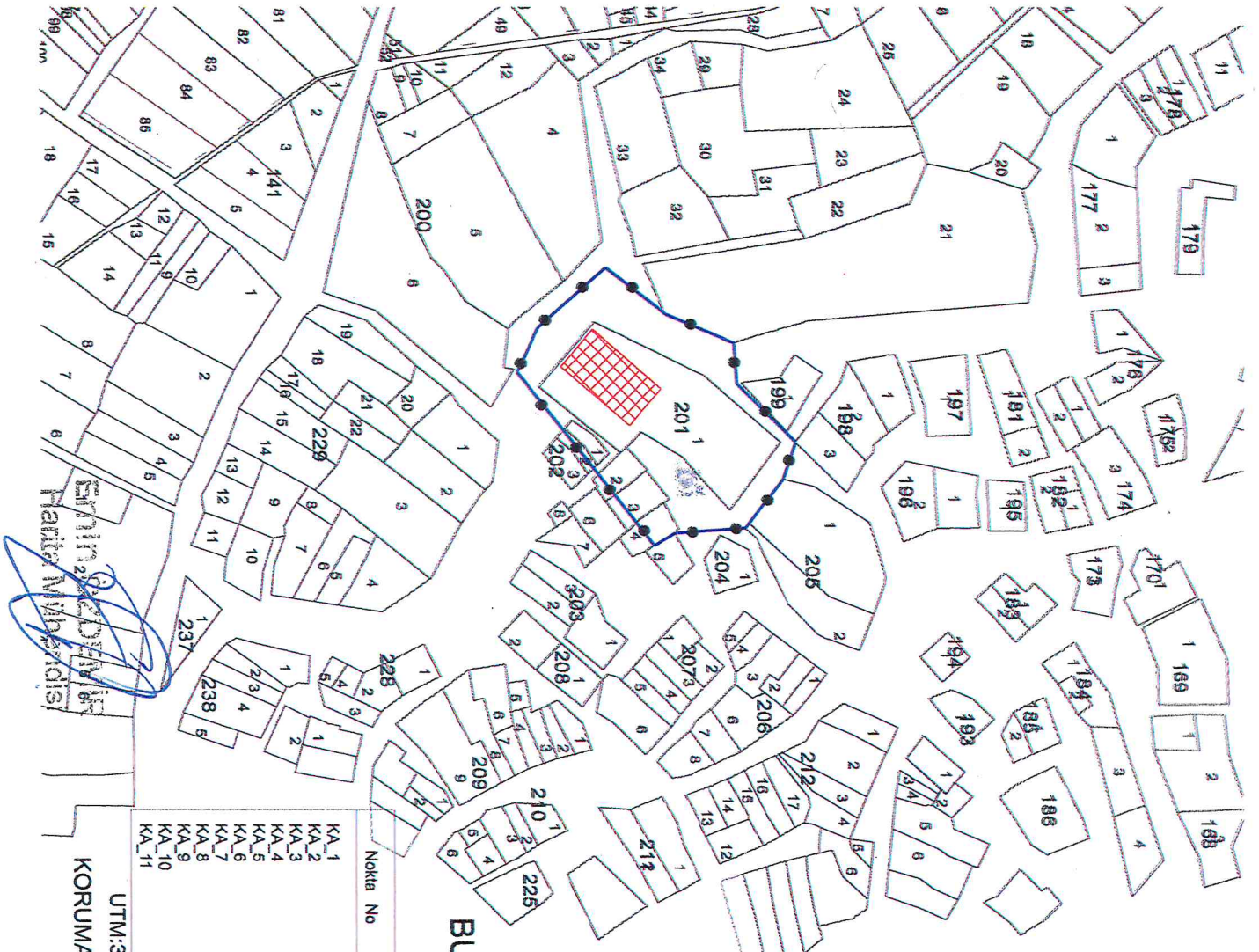

UYGUN BULUNDU

T.C.  
KÜLTÜR VE TURİZM BAKANLIĞI  
ANTALYA K.V.K. Bölge Kurulunun  
22.03.2026 tarih ve 21584...sayılı kararıdır.



BURDUR İLİ, MERKEZ İLÇESİ, KAYAALTI KÖYÜ  
KORUMAAALANI KOORDİNATLARI

Nokta No	Y	X
KA_1	530801,600	4165766,800
KA_2	530797,920	4165773,140
KA_3	530796,334	4165794,601
KA_4	530781,730	4165805,870
KA_5	530770,801	4165791,910
KA_6	530753,220	4165725,547
KA_7	530749,870	4165791,033
KA_8	530741,098	4165731,826
KA_9	530736,582	4165770,170
KA_10	530732,501	4165751,992
KA_11	530718,606	

Nokta No	Y	X
KA_1	530836,461	4165950,510
KA_2	530832,781	4165956,851
KA_3	530831,195	4165978,312
KA_4	530816,991	4165989,582
KA_5	530805,661	4165993,322
KA_6	530788,080	4165975,621
KA_7	530784,729	4165909,257
KA_8	530775,958	4165974,745
KA_9	530771,452	4165915,536
KA_10	530767,361	4165953,862
KA_11	530753,465	4165935,704

UTM:3 DOM.30 DATUM:ITRF

UTM:3 DOM.30 DATUM:ED50

KORUMAAALANI

TESCİLLİ YAPI

ÖLÇEK:1/2000

