

T.C.
KÜLTÜR VE TURİZM BAKANLIĞI
Kayseri Kültür Varlıklarını Koruma Bölge Kurulu

KARAR

Toplantı No. ve Tarihi : 494 – 27.03.2026
Karar No. ve Tarihi : 9760 - 27.03.2026

Toplantı Yeri
KAYSERİ

Kırşehir İli, Merkez İlçesi, Özbağ Beldesi, Örcün Mahallesinde bulunan, özel mülkiyete ait 108 ada, 28, 130, 131 parsellerde yer alan “*Erevik Mevki Tümülsleri I, II, III, IV, V*” ile özel mülkiyete ait 109 ada, 6 parsel ve mülkiyeti Maliye Hazinesine ait 109 ada, 34 parselde yer alan “*Erevik Mevki Tümülsü VI*”nın 2863 sayılı Kanununun 6. Maddesi kapsamına giren özellikler taşıdığı anlaşıldığından 1. derece Arkeolojik sit alanı olarak tescil edilmesine;

- Bu doğrultuda hazırlanan ve kararımız eki olan 1/1000 ve 1/2000 ölçekli kadastral haritalar ile sit fişlerinin uygun olduğuna;
- Özbağ Beldesi, Örcün Mahallesi, 108 ada, 28, 130, 131 parseller ile 109 ada, 6 ve 34 parsellerin pafta, fen klasörü ve tapu kütüğü beyanlar hanesine “*Bir Kısım 1. Derece Arkeolojik Sit Alanıdır*” şerhinin ilgili Tapu ve Kadastro Müdürlüklerince 13.03.2012 tarih ve 28232 sayılı Resmi Gazetede yayımlanarak yürürlüğe giren “Korunması Gerekli Taşınmaz Kültür Varlıklarının ve Sitlerin Tespit ve Tescili Hakkında Yönetmelik” gereği verilmesi ve işlem sonucuna ilişkin bilgi ve belgelerin Koruma Bölge Kurulu Müdürlüğüne iletilmesine;
- Kaçak kazı yapmak suretiyle 2863 sayılı yasaya muhalefet edenler hakkında Kırşehir İl Kültür ve Turizm Müdürlüğü’nün 03.10.2025 gün ve 7358444 sayılı yazısıyla suç duyurusunda bulunulduğu anlaşıldığından yeniden suç duyurusunda bulunulmasına gerek olmadığına; adli makamların uygun görüşü alındıktan sonra kaçak kazı çukurlarının ilgili müze müdürlüğü denetiminde yerel yönetimlerce kapatılmasına; uygulama sonrasına ilişkin bilgi ve belgelerin Koruma Bölge Kurulu Müdürlüğüne iletilmesine;
- Sit alanlarında daha fazla tahribata neden olunmaması için taşınmazın belli aralıklarla kolluk kuvvetlerince kontrolünün sağlanmasına;

Sit alanlarına yönelik ilgili kurumlar tarafından süresi içerisinde Koruma Amaçlı İmar Planı hazırlanmasına, I. derece Arkeolojik sit alanı sınırları içinde Kültür ve Tabiat Varlıklarını Koruma Yüksek Kurulunun 05.11.1999 tarih 658 sayılı ilke Kararı doğrultusunda 3 yıl süre ile geçerli olacak olan Koruma ve Kullanma Koşullarının aşağıda belirtildiği şekilde belirlenmesine;

1. Bu alan korumaya yönelik bilimsel çalışmalar dışında aynen korunacak, bu alanda kesinlikle hiçbir yapılaşmaya izin verilmeyecek, bilimsel amaçlı kazıların dışında hiçbir kazı yapılamayacaktır.
 2. Resmi ve özel kuruluşlarca zorunlu durumlarda yapılacak alt yapı uygulamaları için ilgili Müze Müdürlüğü’nün ve/veya varsa Kazı Başkanının görüşüyle konu Koruma Bölge Kurulunda değerlendirilebilecek ve Koruma Bölge Kurulu tarafından uygulamanın uygun bulunması durumunda uygulama yapılabilecektir.
 3. Bu alandan taş, toprak, kum vb. alınmayacak, alanda kireç, taş, tuğla, mermer, kum, maden vb. ocakları açılmayacak, alana toprak, curuf, çöp, çöp, sanayi atığı ve benzeri malzeme dökülmeyecektir.
 4. Sit alanının mahiyetine tesir etmeyecek şekilde Koruma Bölge Kurulundan izin almak koşuluyla birleştirme (*tevhit*) ve ayırma (*ifraz*) yapılabilecektir.
- karar verildi.

T.C.
KÜLTÜR VE TURİZM BAKANLIĞI
Kayseri Kültür Varlıklarını Koruma Bölge Kurulu

KARAR

Toplantı No. ve Tarihi : 494 – 27.03.2026
Karar No. ve Tarihi : 9760 - 27.03.2026

Toplantı Yeri
KAYSERİ

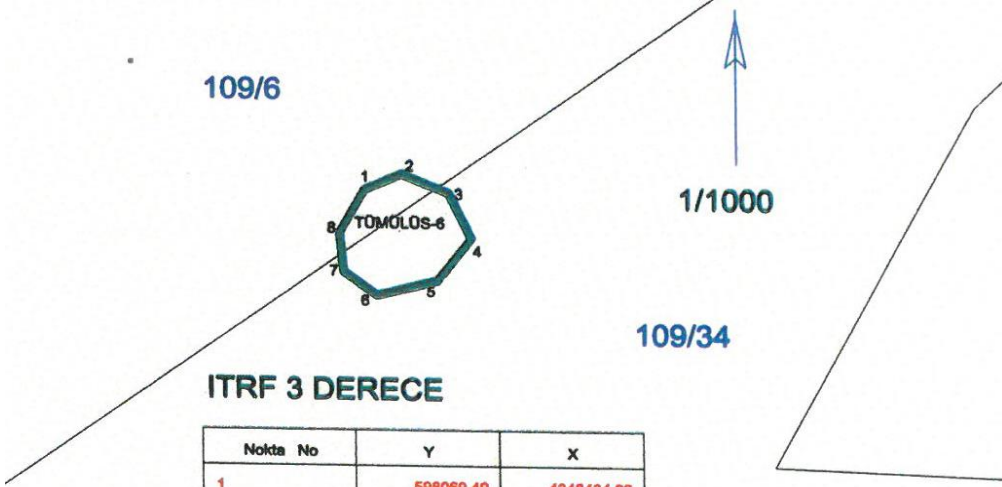

Nokta No	Y	X
1	598069.49	4348434.02
2	598074.36	4348436.28
3	598080.57	4348433.57
4	598083.54	4348427.17
5	598079.04	4348421.20
6	598071.04	4348419.09
7	598066.62	4348422.39
8	598066.13	4348427.88
TOMÖLÖS-6	598074.04	4348428.15

ED50 6 DERECE

Nokta No	Y	X
1	598059.18	4346877.81
2	598064.05	4346879.88
3	598070.26	4346877.18
4	598073.23	4346870.77
5	598068.73	4346884.80
6	598060.73	4346862.88
7	598056.32	4346865.98
8	598055.83	4346871.47
TOMÖLÖS-6	598063.74	4346871.75

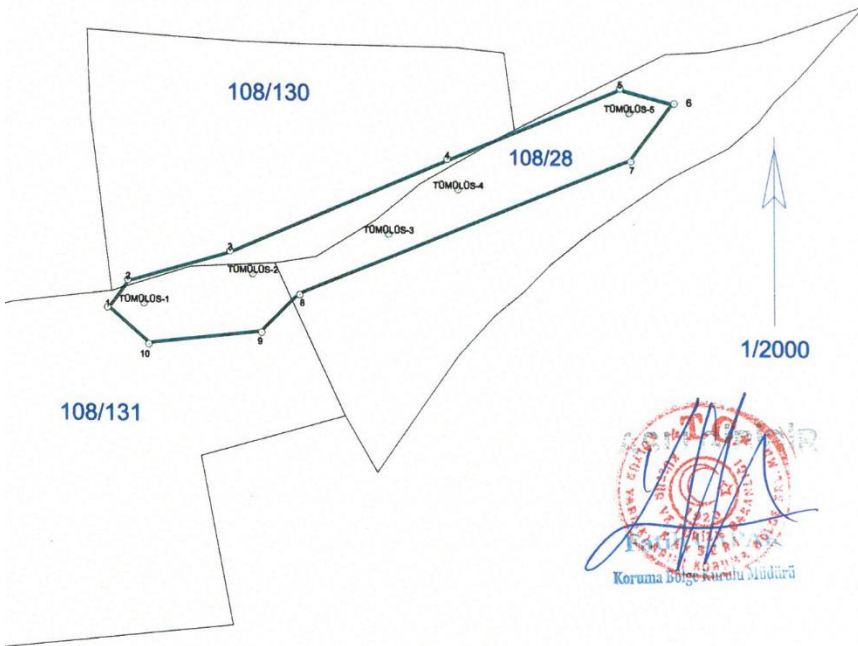

ITRF 3 DERECE

Nokta No	Y	X
1	597743.95	4348521.80
2	597751.96	4348532.60
3	597792.28	4348544.38
4	597877.78	4348580.86
5	597945.82	4348609.25
6	597967.14	4348603.62
7	597950.02	4348580.76
8	597819.57	4348527.69
9	597804.57	4348512.69
10	597780.14	4348507.61
TOMÖLÖS-1	597758.25	4348523.63
TOMÖLÖS-2	597801.14	4348535.61
TOMÖLÖS-3	597854.68	4348551.65
TOMÖLÖS-4	597882.07	4348569.17
TOMÖLÖS-5	597949.44	4348599.77

ED50 6 DERECE

Nokta No	Y	X
1	597733.77	4346965.36
2	597741.78	4346976.16
3	597782.08	4346987.94
4	597867.56	4347024.40
5	597935.57	4347052.77
6	597956.88	4347047.15
7	597939.77	4347024.30
8	597809.37	4346971.25
9	597794.38	4346956.26
10	597749.96	4346951.18
TOMÖLÖS-1	597748.07	4346967.19
TOMÖLÖS-2	597790.94	4346979.17
TOMÖLÖS-3	597844.46	4346995.20
TOMÖLÖS-4	597871.84	4347012.71
TOMÖLÖS-5	597939.18	4347043.30



ece Arkeolojik Sit Alanı
astro Parselleri

Kayseri Kültür Varlıklarını
Koruma Bölge Kurulunun
27.03.2026 Gün ve 9760 Sayılı
Kararıdır.