

T.C.
KÜLTÜR VE TURİZM BAKANLIĞI
MARDİN KÜLTÜR VARLIKLARINI KORUMA BÖLGE KURULU
KARAR

Toplantı Tarihi ve No : 18.03.2026-117
Karar Tarihi ve No : 18.03.2026-2828
Dosya No : 56.06.40

Toplantı Yeri
MARDİN

(I)

Siirt ili, Kurtalan ilçesi, Konakpınar Köyü, mülkiyeti Kamu Tüzel kişiliğe ait 178 ada, 1 numaralı parselde bulunan 1. grup yapı olarak tescilli Mar Yuhannan Nehloyo (Deyr Derike) Manastırı ile mülkiyeti Kamu Tüzel kişiliğe ait, 180 ada 1 numaralı parsellerde yer alan alana ilişkin Kurulumuzun 28.01.2026 tarih ve 2695 sayılı yerinde inceleme kararı, Mardin Kültür Varlıklarını Koruma Bölge Kurulu Müdürlüğü 06.11.2025 tarihli uzman tespiti, tespiti yapılan alanın 2863 sayılı Yasa kapsamında tescilinin değerlendirilmesine ilişkin; Mardin Kültür Varlıklarını Koruma Bölge Kurulu Müdürlüğünün 17.11.2025 ve 7552806 sayılı yazısı, Kurtalan Belediye Başkanlığı Ruhsat ve Denetim Müdürlüğünün 18.11.2025 tarih ve E-76486585-000-11965 sayılı yazısı, İller Bankası Diyarbakır Bölge Müdürlüğünün 19.11.2025 tarih ve E-58406433-301.99-37208 sayılı yazısı, Siirt Çevre, Şehircilik ve İklim Değişikliği İl Müdürlüğünün 21.11.2025 tarih ve E-98557071-253.02-14142847 sayılı, Devlet Su İşleri 10. Bölge Müdürlüğünün 25.11.2025 tarih ve E-78611991-622.02-6558112 sayılı, Maden ve Petrol İşleri Genel Müdürlüğünün 7.12.2025 tarih ve E-91714819-101.21.02.00-2025591689 sayılı kurum görüş yazıları, Diyarbakır Kültür Varlıklarını Koruma Bölge Kurulunun 24.08.2021 tarihli ve 8587 sayılı, 27.10.2021 tarih ve 8795 sayılı, 25.11.2021 tarihli ve 8876 sayılı kararı, 31.03.2022 tarihli ve 9253 sayılı kararları, Kurulumuzun 30.01.2025 tarih ve 1470 sayılı, 27.02.2025 tarih ve 1588 sayılı, 28.01.2026 tarih ve 2695 sayılı kararları, Mardin Kültür Varlıklarını Koruma Bölge Kurulu Müdürlüğü uzmanlarının 16.03.2026 tarih ve 4117677 sayılı raporu okundu. İşlem dosyası incelendi. Yapılan görüşmeler sonucunda;

Siirt ili, Kurtalan ilçesi, Konakpınar Köyü, mülkiyeti Kamu Tüzel kişiliğe ait 178 ada, 1 ve 180 ada 1 numaralı parsel ve tapulama harici alanda Kurulumuz üyelerince yerinde yapılan incelemeler sonucunda Kilise Deresi Yamaç Yerleşimi ve Nekropol alanı I. Derece Arkeolojik Sit Alanının; 2863 sayılı Kanunun 6. Maddesi ile Korunması Gerekli Taşınmaz Kültür Varlıklarının ve Sitlerin Tespit ve Tescili Hakkında Yönetmelik'in 4. Maddesinde belirtilen "Korunması Gerekli Taşınmaz Kültür Varlığı" niteliklerini gösterdiğinden, anılan Kanunun "Tespit ve Tescil başlıklı" 7. Maddesi kapsamında I. Derece Arkeolojik Sit Sınırlarının ekli 1/5000 ölçekli haritada koordinatlarıyla gösterildiği şekliyle genişletilmesine, bu doğrultuda hazırlanan sit fişinin uygun olduğuna, Kararımız eki 1/5000 ölçekli haritada yer alan parsellerin Tapu Müdürlüğüne iletilerek ilgili tapu Müdürlüğünce gerekli şerhlerin konulmasına yönelik bilgi verilmesine,

Kültür ve Tabiat Varlıklarını Koruma Yüksek Kurulu'nun 05.11.1999/658 sayılı ilke kararı doğrultusunda:

Kilise Deresi Yamaç Yerleşimi ve Nekropol Alanı I. Derece Arkeolojik Sit Alanı Koruma ve Kullanma Şartları:

T.C.
KÜLTÜR VE TURİZM BAKANLIĞI
MARDİN KÜLTÜR VARLIKLARINI KORUMA BÖLGE KURULU
KARAR

Toplantı Tarihi ve No : 18.03.2026-117
Karar Tarihi ve No : 18.03.2026-2828
Dosya No : 56.06.40

Toplantı Yeri
MARDİN

(II)

1. Korumaya yönelik bilimsel çalışmalar dışında aynen korunacak sit alanlarıdır.
2. Bu alanlarda, kesinlikle hiçbir yapılaşmaya izin verilmemesine, imar planlarında aynen korunacak sit alanı olarak belirlenmesine, bilimsel amaçlı kazıların dışında hiçbir kazı yapılamaz.
3. Resmi ve özel kuruluşlarca zorunlu durumlarda yapılacak alt yapı uygulamaları için müze müdürlüğünün ve varsa kazı başkanının görüşüyle konunun koruma kurulunda değerlendirilir.
4. Yeni tarımsal alanların açılmamasına, yalnızca sınırlı mevsimlik tarımsal faaliyetlerin devam edebileceğine, koruma kurullarınca uygun görülmesi halinde seracılığa devam edilebilir.
5. Höyük ve tümülüslerde toprağın sürülmesine dayanan tarımsal faaliyetlerin kesinlikle yasaklanmasına, ağaçlandırmaya gidilmemesine, yalnızca mevcut ağaçlardan ürün alınabilir.
6. Taş, toprak, kum vb. alınmamasına, kireç, taş, tuğla, mermer, kum, maden vb. ocakların açılmamasına, toprak, curuf, çöp, sanayi atığı ve benzeri malzeme dökülemez.
7. Taş, toprak, kum vb. alınmamasına, kireç, taş, tuğla, mermer, kum, maden vb. ocakların açılmamasına, toprak, curuf, çöp, sanayi atığı ve benzeri malzeme dökülemez.
8. Bu alanlar içerisinde yer alan ören yerlerinde gezi yolu düzenlemesi, meydan tanzimi, açık otopark, WC, bilet gişesi, bekçi kulübesi gibi ünitelerin koruma kurulundan izin alınarak yapılabilir.
9. Taşınmaz kültür varlıklarının mahiyetine tesir etmeyecek şekilde ilgili koruma kurulundan izin almak koşuluyla birleştirme (tevhit) ve ayırma (ifraz) yapılabilir.

Seklinde dokuz madde olarak belirlenmesine karar verildi.

KİLİSE DERESİ YAMAÇ YERLEŞİMİ NEKROPOL ALANI 1. DRC. ARK. SİT HARİTASI

İL : SİİRT
İLÇE : KURTALAN
MAH/KÖY : KONAQPINAR

LEJANT	
	Kilise Deresi Yerleşimi ve Nekropolü 1. Drc. Ark. Sit Alanı
	Mor Yuhannan Neyloyo (Deyr Derike) Manastırı Korunma Alanı
	Kilise Deresi Su Değirmeni Korunma Alanı
	T. H. A. Tapulama Harici Alan

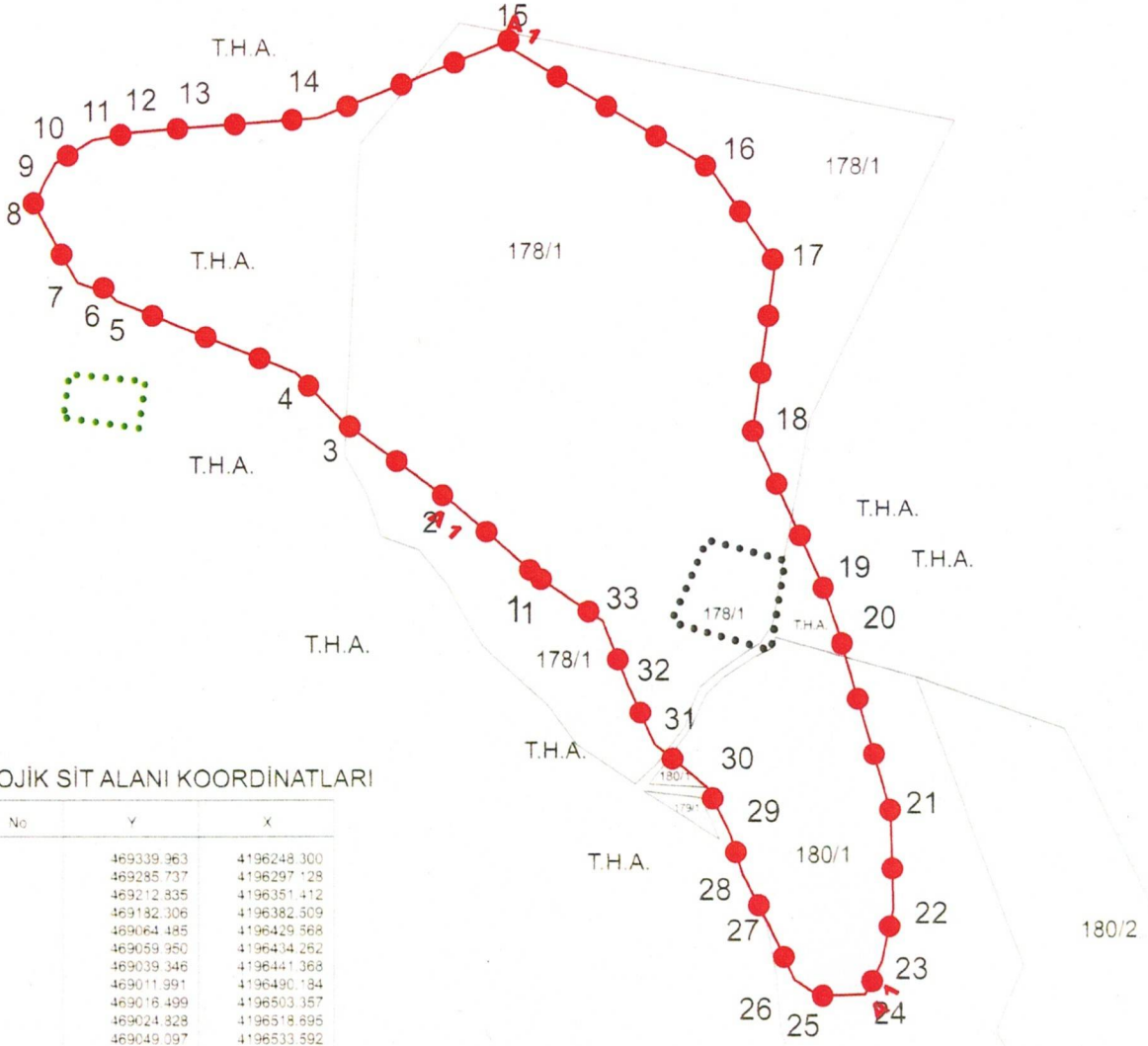
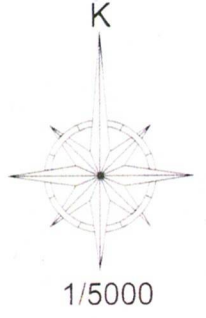

ARKEOLOJİK SİT ALANI KOORDİNATLARI

Nokta No	Y	X
1	469339.963	4196248.300
2	469285.737	4196297.128
3	469212.835	4196351.412
4	469182.306	4196382.509
5	469064.485	4196429.568
6	469059.950	4196434.262
7	469039.346	4196441.368
8	469011.991	4196490.184
9	469016.499	4196503.357
10	469024.828	4196518.695
11	469049.097	4196533.592
12	469075.129	4196538.609
13	469117.168	4196542.112
14	469196.913	4196548.042
15	469317.031	4196596.086
16	469453.733	4196513.878
17	469495.633	4196453.112
18	469480.852	4196343.329
19	469524.425	4196244.795
20	469535.952	4196214.132
21	469570.303	4196094.479
22	469571.917	4196032.232
23	469564.309	4195997.419
24	469553.704	4195976.901
25	469522.811	4195976.209
26	469507.364	4195986.584
27	469490.765	4196022.318
28	469473.705	4196055.517
29	469465.866	4196080.877
30	469450.738	4196111.309
31	469416.050	4196138.896
32	469399.121	4196178.257
33	469382.579	4196219.309

Bu harita tarafımda hazırlanmıştır.

EHİT ÖZGÖREN
Harita Mühendisi

MARDİN KÜLTÜR VARLIKLARINI KORUMA
BÖLGE KURULUNUN 18.03.2026...
GÜN VE 282.8...SAYILI KARAR EKİDİR

