



T.C.
KÜLTÜR VE TURİZM BAKANLIĞI
İZMİR 2 NUMARALI KÜLTÜR VARLIKLARINI
KORUMA BÖLGE KURULU
KARAR

TOPLANTI TARİHİ VE NO : 14.04.2026-824

35.02/3066

KARAR TARİHİ VE NO : 14.04.2026-24169

Toplantı Yeri
İZMİR

İzmir ili, Bergama ilçesi, Küçükkaya (Kadriye) ve Tiyelti Mahalleleri sınırları içerisinde, Prof. Dr. Felix PIRSON başkanlığındaki bir ekip tarafından 2025 Bergama ve Kınık İlçelerinde gerçekleştirilen arkeolojik yüzey araştırması çalışmaları kapsamında İzmir ili, Bergama ilçesi, Küçükkaya (Kadriye) ve Tiyelti Mahalleleri sınırları içerisinde Asmalı Dere Başı Mevkiinde tespit edilen arkeolojik alanın tescil edilmesine ilişkin İzmir 2 Numaralı Kültür Varlıklarını Koruma Bölge Kurulunun 18.02.2026 tarih ve 23780 sayılı kararı, İzmir 2 Numaralı Kültür Varlıklarını Koruma Bölge Kurulu Müdürlüğünün 25.02.2026 tarihli ve 8016266 sayılı yazısı ile iletilmesi istenilen Kurum görüşleri ve konuya ilişkin olarak Kurul Müdürlüğü uzmanlarınca hazırlanan ve Müdürlük evrakında 09.04.2026 tarihli ve 4172064 sayı ile kayıtlı rapor okundu, yazı ekleri ve işlem dosyası incelendi, yapılan görüşmeler sonunda;

İzmir ili, Bergama ilçesi, Küçükkaya (Kadriye) ve Tiyelti Mahalleleri sınırları içerisinde Asmalı Dere Başı Mevkiinde yer alan arkeolojik alanın kararımız eki 1/2000 ölçekli kadastral pafta üzerinde işaretlendiği şekli ile 1. (birinci) ve 3. (üçüncü) Derece Arkeolojik Sit olarak tescil edilmesine, ekli tescil fişinin uygun olduğuna, karar verildi.

İZMİR İLİ, BERGAMA İLÇESİ, TİYELTİ VE KÜÇÜKKAYA (KADRIYE) MAHALLELERİ
ASMALI DERE BAŞI MEVKİLİ, ARKEOLOJİK ALAN TESCİLİ, ÖLÇEK:1/2000

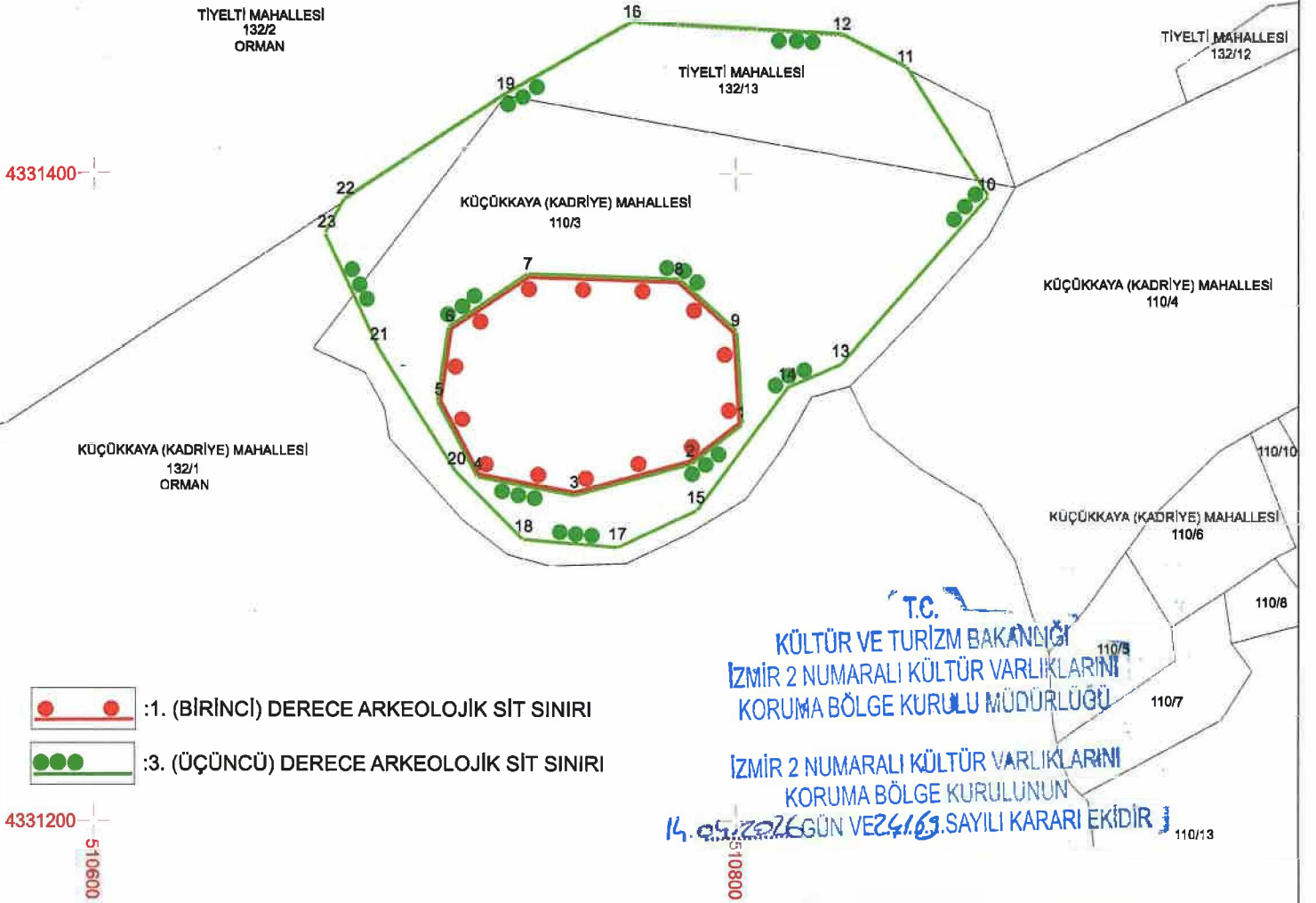

- :1. (BİRİNCİ) DERECE ARKEOLOJİK SİT SINIRI
●●●●● :3. (ÜÇÜNCÜ) DERECE ARKEOLOJİK SİT SINIRI

1. (BİRİNCİ) DERECE ARKEOLOJİK SİT ALAN SINIRI
KOORDİNE ÖZET ÇİZELGESİ (ITRF96 27-3)

| Nokta No | Y | X |
|----------|------------|-------------|
| 1 | 510801.600 | 4331322.980 |
| 2 | 510785.763 | 4331310.899 |
| 3 | 510749.711 | 4331301.204 |
| 4 | 510719.863 | 4331306.839 |
| 5 | 510707.690 | 4331329.949 |
| 6 | 510710.999 | 4331352.348 |
| 7 | 510735.409 | 4331368.542 |
| 8 | 510782.281 | 4331367.021 |
| 9 | 510799.815 | 4331351.220 |

3. (ÜÇÜNCÜ) DERECE ARKEOLOJİK SİT ALAN SINIRI KOORDİNE ÖZET ÇİZELGESİ (ITRF96 27-3)

| Nokta No | Y | X | Nokta No | Y | X |
|----------|------------|-------------|----------|------------|-------------|
| 1 | 510801.600 | 4331322.980 | 2 | 510785.763 | 4331310.899 |
| 3 | 510749.711 | 4331301.204 | 4 | 510719.863 | 4331306.839 |
| 5 | 510707.690 | 4331329.949 | 6 | 510710.999 | 4331352.348 |
| 7 | 510735.409 | 4331368.542 | 8 | 510782.281 | 4331367.021 |
| 9 | 510799.815 | 4331351.220 | 10 | 510878.145 | 4331393.238 |
| 11 | 510852.901 | 4331432.719 | 12 | 510833.194 | 4331442.722 |
| 13 | 510832.729 | 4331341.855 | 14 | 510816.076 | 4331334.782 |
| 15 | 510787.545 | 4331296.533 | 16 | 510767.643 | 4331446.437 |
| 17 | 510763.114 | 4331285.176 | 18 | 510733.992 | 4331287.584 |
| 19 | 510728.224 | 4331424.106 | 20 | 510713.180 | 4331308.397 |
| 21 | 510689.035 | 4331346.768 | 22 | 510678.398 | 4331391.745 |
| 23 | 510672.543 | 4331381.441 | | | |

NOT:GÜNCEL KADASTRAL DURUM İÇİN İLGİLİ KADASTRO MÜDÜRLÜĞÜ/BİRİMİNE BAŞVURULMASI GEREKMEKTEDİR.
UTM ITRF96-27 3 DERECELİK SİSTEMDE HAZIRLANMIŞTIR.

| | | | | | |
|---|--|---|-----------------|------------|-----------|
| AVRUPA KONSEYİ | KÜLTÜREL VARLIKLARI KORUMA ENVANTERİ | K.V.K.E. | ENVANTER NO | 35.02/3066 | |
| TÜRKİYE | KÜLTÜR VARLIKLARI VE MÜZELER GENEL MÜDÜRLÜĞÜ | SİT | HARİTA NO | | |
| İLİ: İZMİR | İLÇESİ: BERGAMA | MAHALLE - KÖY VEYA MEVKİİ: KÜÇÜKKAYA (KADRIYE)-TİYELTİ : ASMALI DERE BAŞI | KADASTRO PAFTA: | ADA: | PARSEL: |
| ADI: Poyracık Kaya Kutsal Alanı 1. (birinci) ve 3. (üçüncü) Derece Arkeolojik Sit | | | | 132, (110) | 1,13, (3) |

GENEL TANIM İzmir ili, Bergama ilçesi, Küçükaya (Kadriye) Mahallesi, 110 ada 3 ve 132 ada 1 nolu parseller ile bir kısmı Tiyelti Mahallesi 132 ada 13 nolu parsellerde kalan arkeolojik alandır.

ŞİMDİKİ TEHLİKELER : Kaçak kazılar. **KORUMA DERECESESİ:** 1. (birinci) ve 3. (üçüncü) Derece Arkeolojik Sit

ŞİMDİKİ DURUM: Korumasız.

SİT POTANSİYELİ: 1. (birinci) ve 3. (üçüncü) Derece Arkeolojik Sit

ŞİMDİKİ KORUMA: Yok.

ÖNERİLEN KORUMA : 1. (birinci) ve 3. (üçüncü) Derece Arkeolojik Sit

YAYIN DİZİSİ:

GÖZLEMLER: Söz konusu alan, İzmir ili, Bergama ilçesi, Küçükaya (Kadriye) Mahallesi, 110 ada 3 ve 132 ada 1 nolu parseller ile bir kısmı Tiyelti Mahallesi 132 ada 13 nolu parsellerde kalmaktadır. Alan Küçükaya (Kadriye) Mahallesinin yaklaşık 2.5 km kuzeyinde, Tiyelti Mahallesinin ise yaklaşık 2.5 km doğusunda yer almaktadır. Alan Asmalıdere mevki olarak geçmektedir. Kurttepe olarak adlandırılan iki adet büyük tepenin arasında, tepenin güney eteklerinde yer almaktadır. Alan güneye doğru hafif eğimli olmakla birlikte genel olarak düzlüktür. Alanın güney kesiminde çiftlik yapısı olduğu düşünülen yapı kalıntıları ve kalıntıların arasında ve çevresinde keramik parçaları görülmektedir. Kesme taş yapı kalıntılarına ait mimari parçalar alan çevresine dağılmıştır. Yapı yıkıntısının yaklaşık 25 metre batısında bir adet kayaya işlenmiş Yaklaşık 60X60 cm ölçülerinde bir niş bulunmaktadır. Yüzey incelemesi raporunda alanın Kibele? İle ilişkili kırsal kutsal alan olabileceği belirtilmiştir.

HAZIRLAYANLAR 09/04/2026

Harun YILMAZ

Arkeolog

(İMZA)

Nurgül OROZBAY ASLITÜRK

Şehir Plancısı

(İMZA)

KONTROL EDEN

Deniz DURDU

Müdür

(İMZA)

T.C.
KÜLTÜR VE TURİZM BAKANLIĞI
İZMİR 2 NUMARALI KÜLTÜR VARLIKLARINI
KORUMA BÖLGE KURULU MÜDÜRLÜĞÜ

REVİZYON İZMİR 2 NUMARALI KÜLTÜR VARLIKLARINI

KORUMA KURULU ONAYI KURULUNUN

14.04.2026 GÜN VE SAYILI KARARI EKİDİR

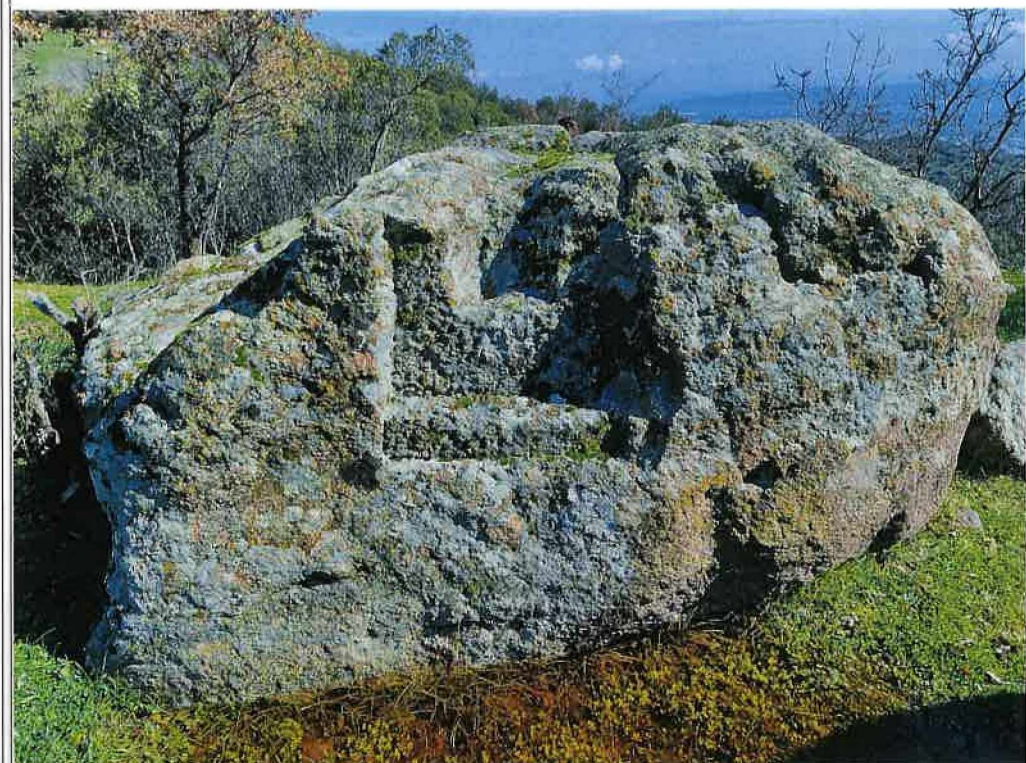
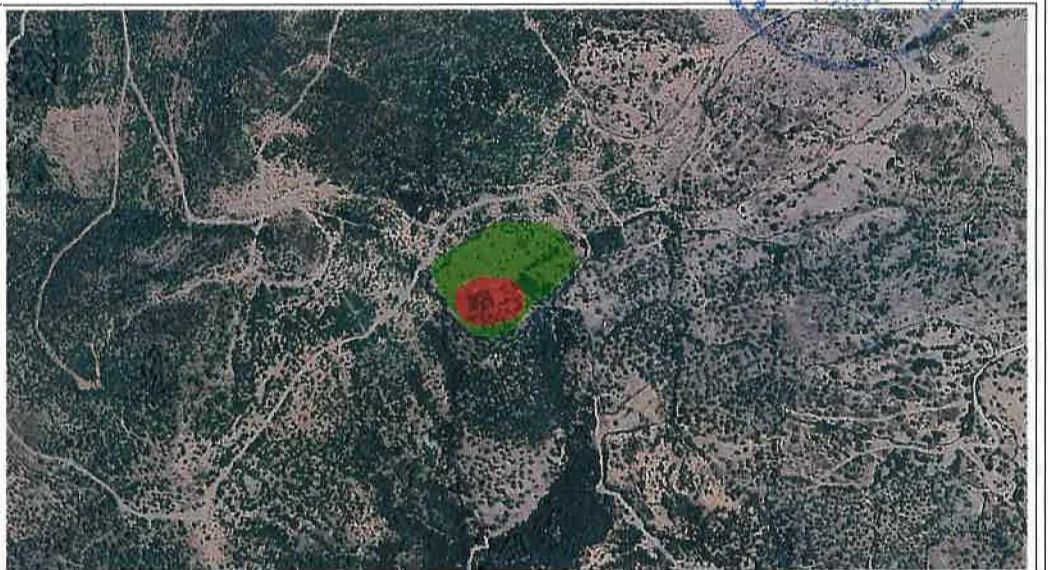
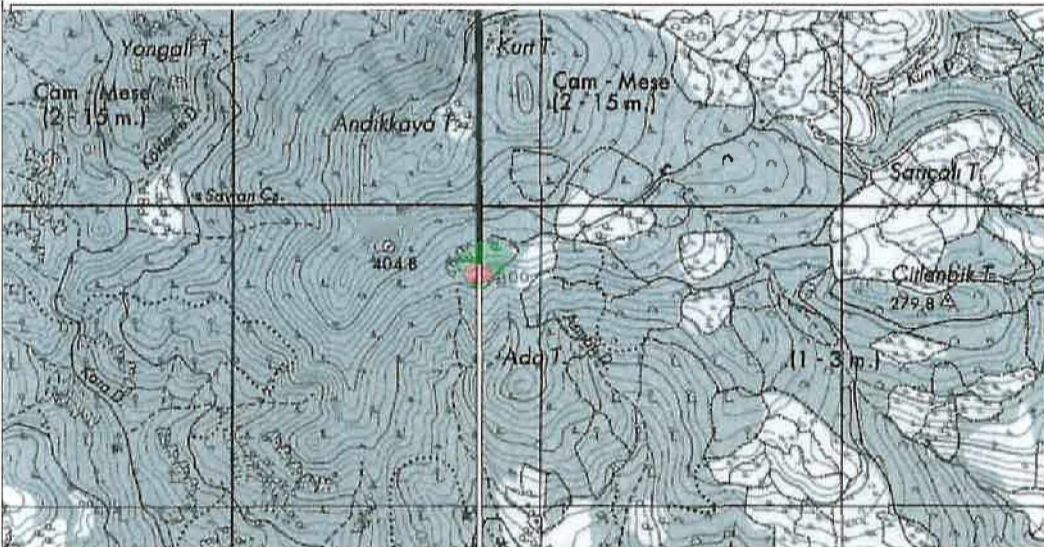

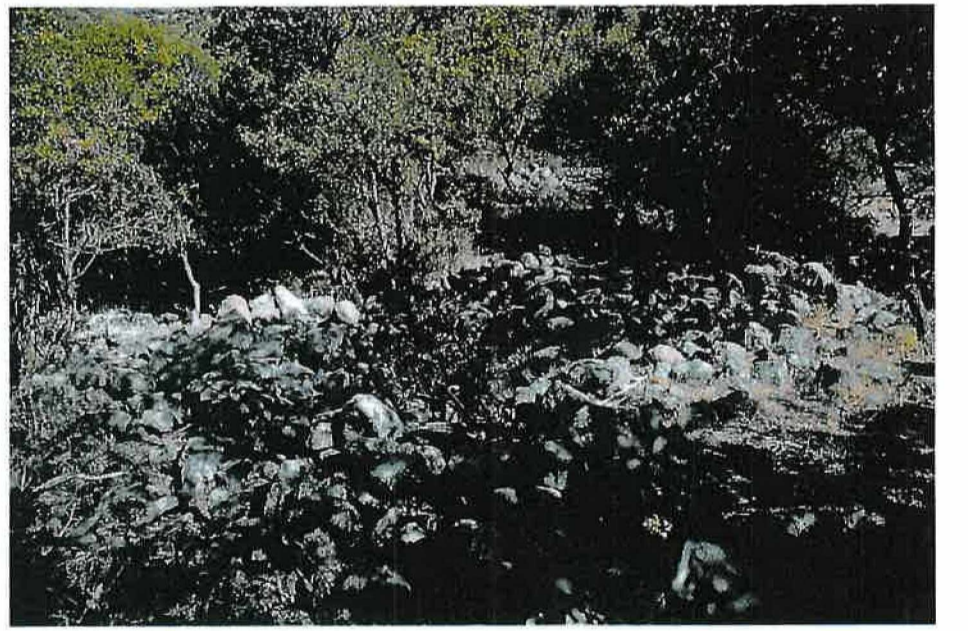
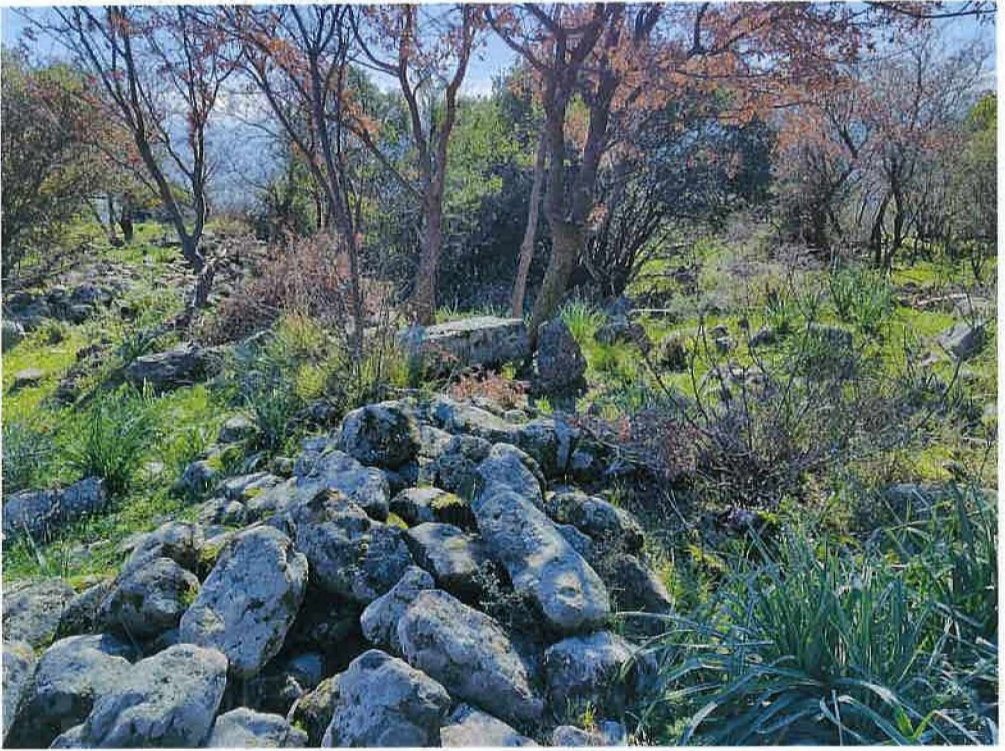
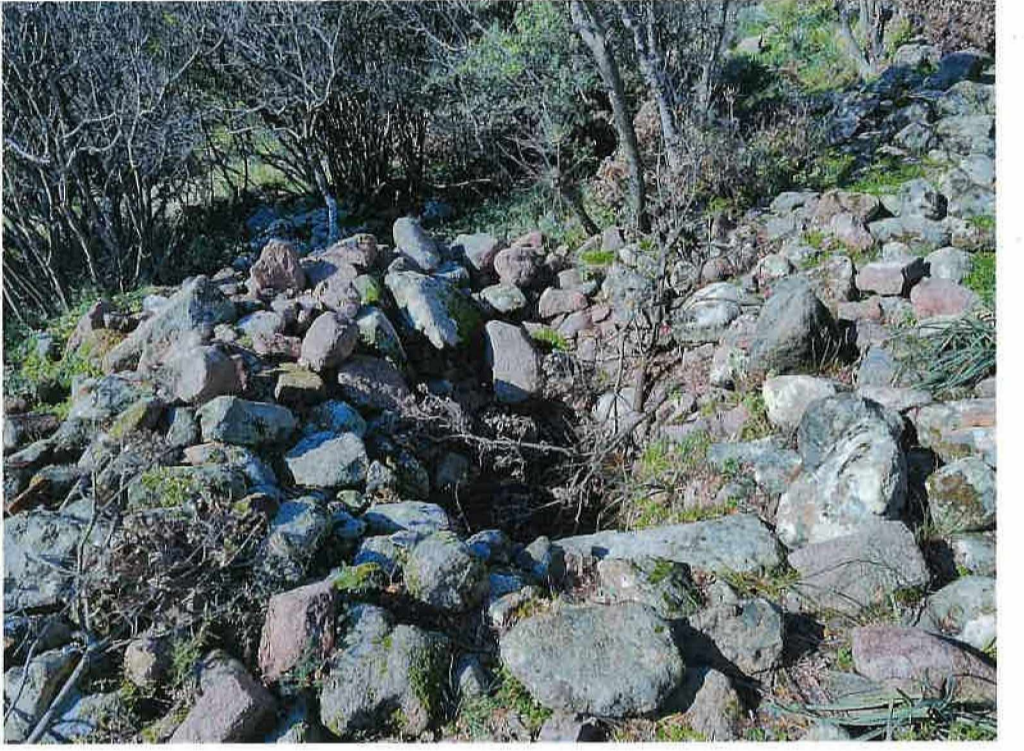
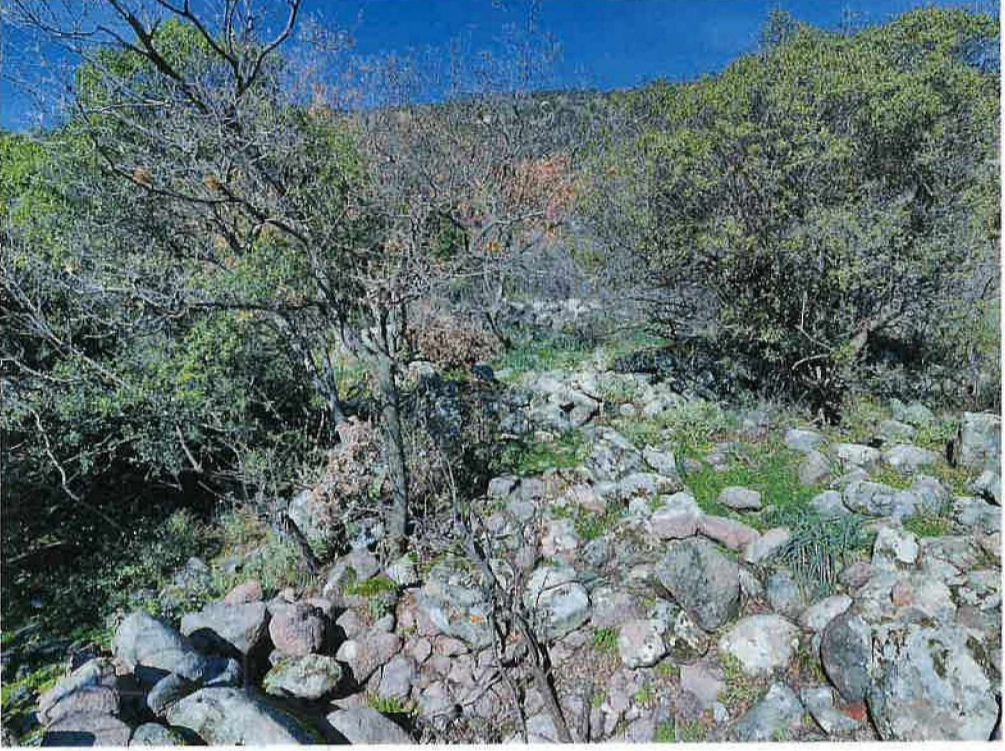

Resim 18: Buluntu Yeri 12, Çiftlik yapısı.

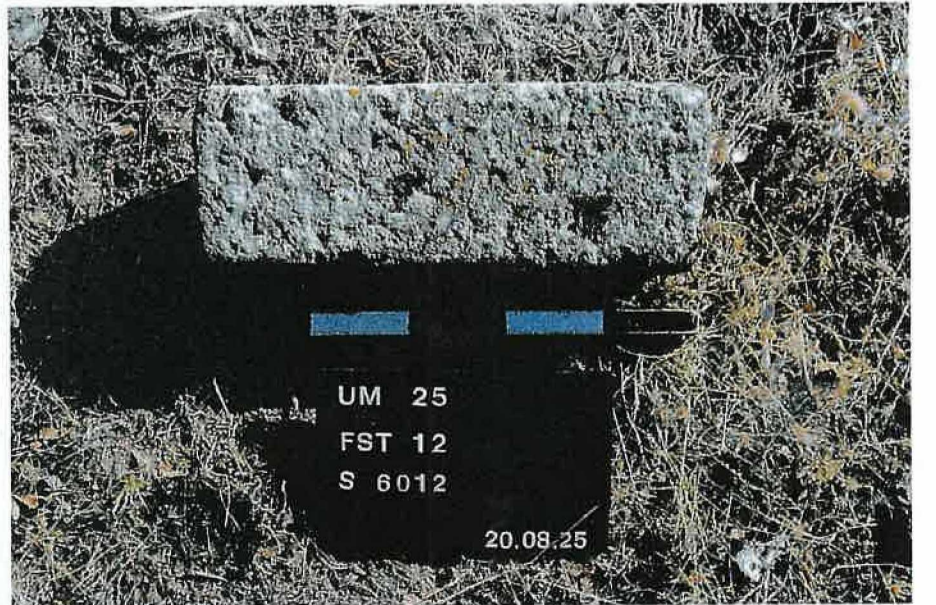

Resim 19: Buluntu Yeri 12, İşlenmiş antik blok.