



T.C.
KÜLTÜR VE TURİZM BAKANLIĞI
İZMİR 2 NUMARALI KÜLTÜR VARLIKLARINI
KORUMA BÖLGE KURULU
KARAR

TOPLANTI TARİHİ VE NO : 14.04.2026-824

35.02/3139

KARAR TARİHİ VE NO : 14.04.2026-24174

Toplantı Yeri
İZMİR

İzmir ili, Bergama ilçesi, İsmaili Mahallesi 102 ada 235 parsel numaralı taşınmazın bir kısmında kurul müdürlüğü uzmanlarınca tespit edilen antik yolun tesciline ilişkin 2863 sayılı Kanunun 7. maddesi gereği Kurul Müdürlüğüne iletilmiş olan kurum görüşleri ve konuya ilişkin Kurul Müdürlüğü uzmanlarınca hazırlanan 13.04.2026 tarih ve 4177903 sayı ile kayıtlı rapor okundu, ekleri ve işlem dosyası incelendi, yapılan görüşmeler sonunda;

İzmir ili, Bergama ilçesi, İsmaili Mahallesi 102 ada 235 parsel numaralı taşınmazın bir kısmında yer alan yolun kararımız eki 1/2000 ölçekli harita üzerinde işaretlendiği şekli ile 1. (Birinci) derece Arkeolojik sit olarak tescil edilmesine, ekli tescil fişinin ve haritanın uygun olduğuna, karar verildi.

İZMİR İLİ, BERGAMA İLÇESİ, İSMALLİ MAHALLESİ, DEĞİRMENDERE MEVKİİ
ARKEOLOJİK ALAN TESCİLİ (ANTİK YOL)
ÖLÇEK:1/2000

4311600
517600

517800

518000

102/235

102/103

102/235

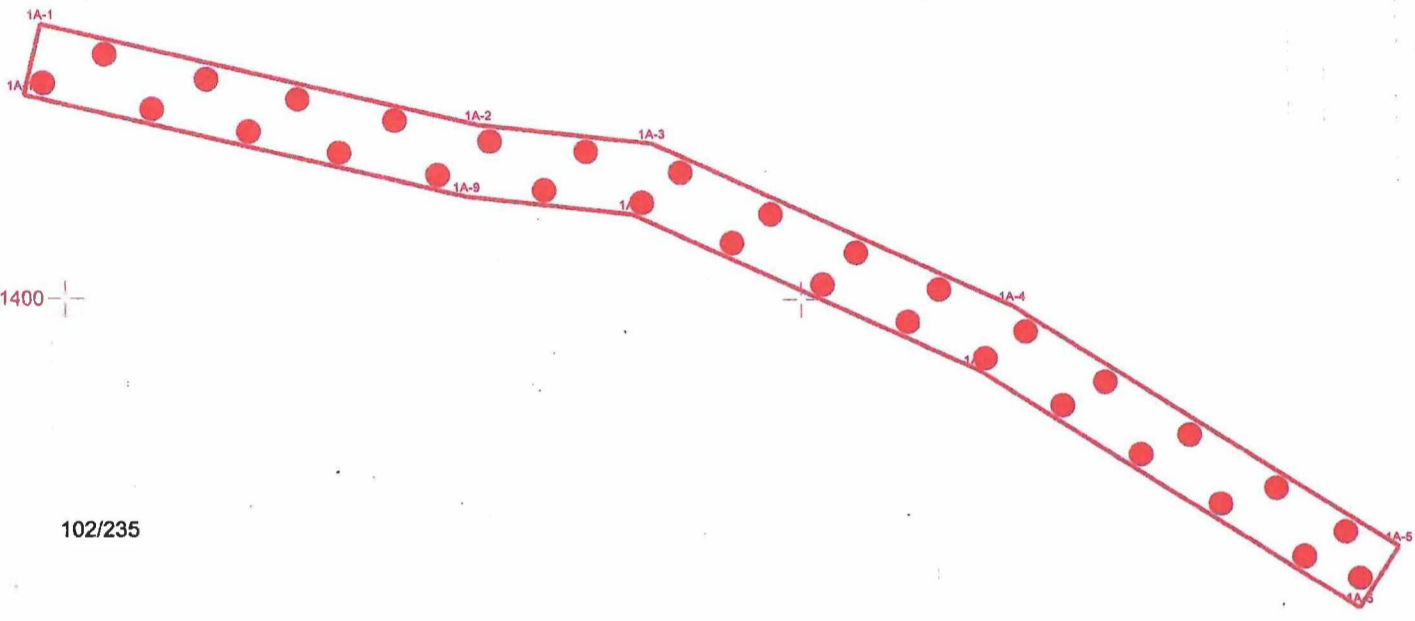

:1. (BİRİNCİ) DERECE ARKEOLOJİK SİT SINIRI

102/235

4311200

1. (BİRİNCİ) DERECE ARKEOLOJİK SİT ALAN SINIRI
KOORDİNE ÖZET ÇİZELGESİ (ITRF96 27-3)

Nokta No	Y	X
1A-1	517593.681	4311475.365
1A-2	517712.417	4311447.964
1A-3	517759.557	4311442.953
1A-4	517857.478	4311398.358
1A-5	517962.043	4311331.877
1A-6	517951.313	4311314.999
1A-7	517847.922	4311380.733
1A-8	517754.218	4311423.408
1A-9	517709.099	4311428.204
1A-10	517589.184	4311455.877

T.C.
KÜLTÜR VE TURİZM BAKANLIĞI
İZMİR 2 NUMARALI KÜLTÜR VARLIKLARINI
KORUMA BÖLGE KURULU MÜDÜRLÜĞÜ
İZMİR 2 NUMARALI KÜLTÜR VARLIKLARINI
KORUMA BÖLGE KURULUNUN
16.01.2026 GÜN VE 2474 SAYILI KARARI EKİDİR

102/107

102/235

102/235

102/118

NOT:GÜNCEL KADASTRAL DURUM İÇİN İLGİLİ KADASTRO MÜDÜRLÜĞÜ/BİRİMİNE BAŞVURULMASI GEREKMEKTEDİR.
UTM ITRF96-27 3 DERECELİK SİSTEMDE HAZIRLANMIŞTIR.

AVRUPA KONSEYİ	KÜLTÜREL VARLIKLARI KORUMA ENVANTERİ	K.V.K.E.	SİT	ENVANTER NO	3 5 . 0 2 / 3 1 3 9			
T Ü R K İ Y E	KÜLTÜR VARLIKLARI VE MÜZELER GENEL MÜDÜRLÜĞÜ			HARİTA NO				
İLİ:	İzmir	İLÇESİ:	Bergama	MAHALLE - KÖY VEYA MEVKİİ:	İsmailli	KADASTRO PAFTA:	ADA:	PARSEL:
ADI:	1. (Birinci) Derece Arkeolojik Sit.						102	235

GENEL TANIM: Alan Bergama ilçesi, İsmaili Mahallesinde yer almaktadır.

ŞİMDİKİ TEHLİKELER :

ŞİMDİKİ DURUM: Korumasız.

SİT POTANSİYELİ: 1. (Birinci) Derece Arkeolojik Sit

ŞİMDİKİ KORUMA:

ÖNERİLEN KORUMA : 1. (Birinci) Derece Arkeolojik Sit

YAYIN DİZİSİ:

GÖZLEMLER: İzmir ili, Bergama ilçesi, İsmaili Mahallesinde yaklaşık 400 m uzunluğunda antik yol yer almaktadır. Kaba yonu taşlarla oluşturulan yol yer yer tahrip olmuş ancak kimi bölümleri oldukça iyi korunmuştur. Yolun başlangıç ve son bölümlerinde tahribatlar nedeni ile devamı izlenememiştir.

1.(Birinci) Derece Arkeolojik

HAZIRLAYANLAR 13.04.2026

KONTROL EDEN

REVİZYON
KORUMA KURULU ONAYI

HARİTA - FOTOĞRAFLAR :



Uydu görüntüsü



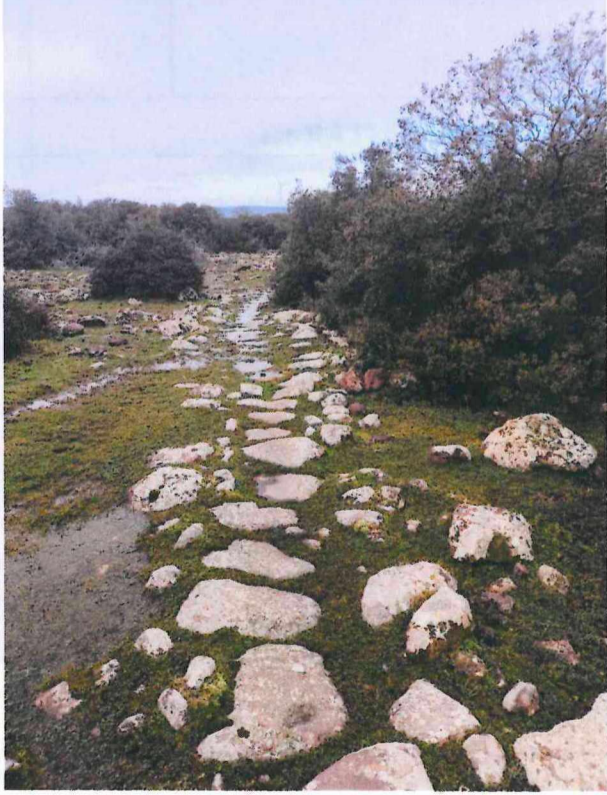
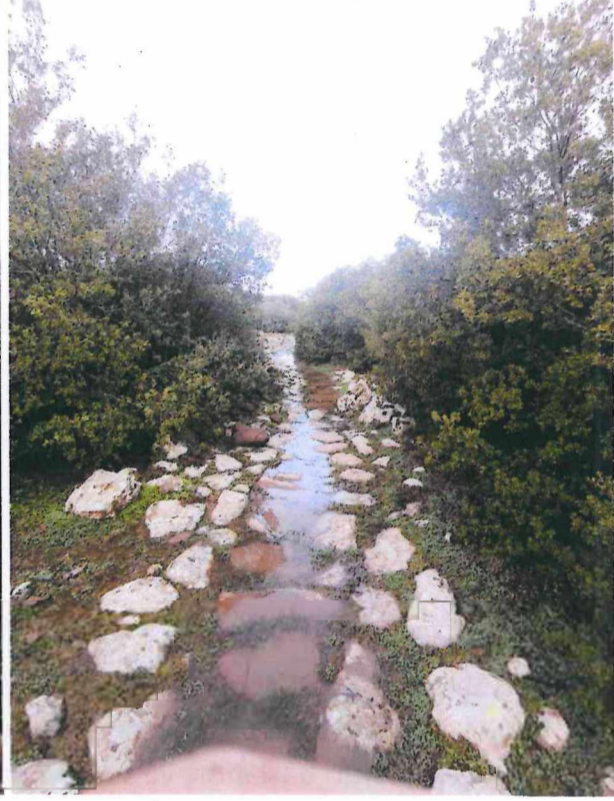
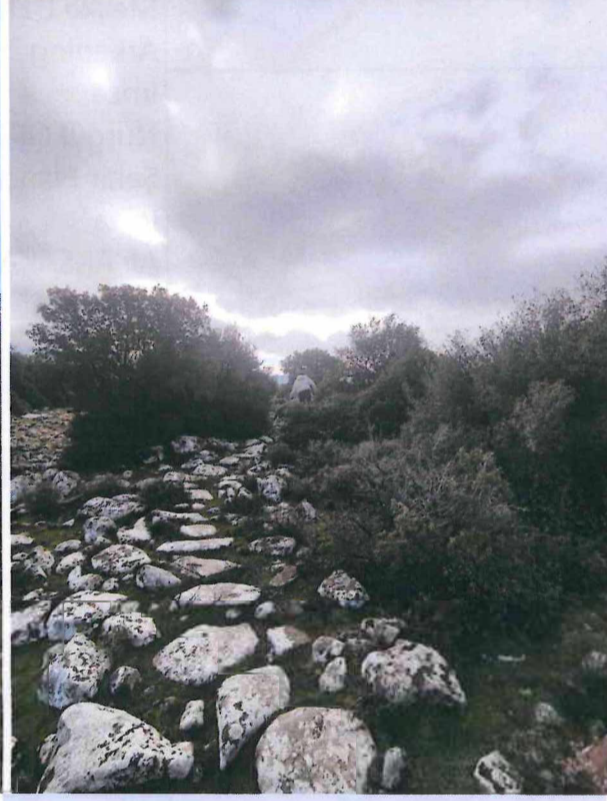
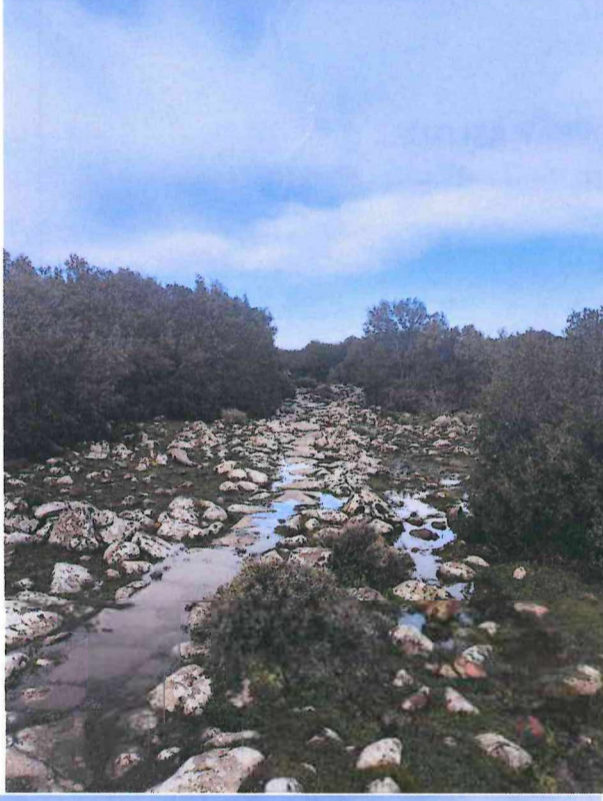
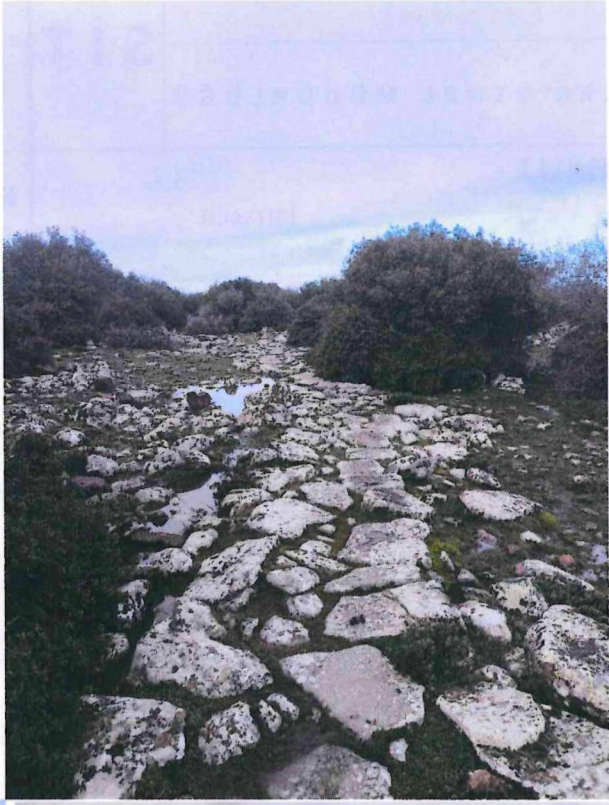
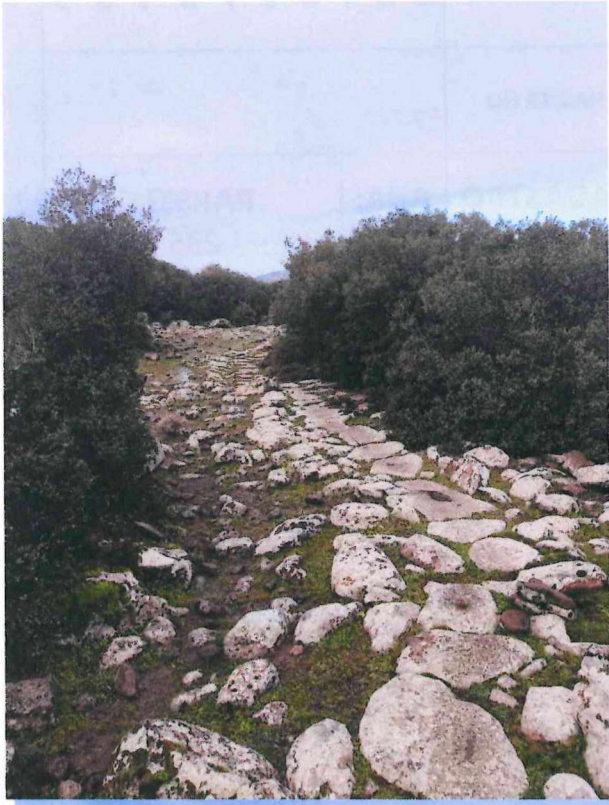

T.C.
KÜLTÜR VE TURİZM BAKANLIĞI
İZMİR 2 NUMARALI KÜLTÜR VARLIKLARINI
KORUMA BÖLGE KURULU MÜDÜRLÜĞÜ
İZMİR 2 NUMARALI KÜLTÜR VARLIKLARINI
KORUMA BÖLGE KURULUNUN
14.04.2024 GÜN VE 24/76 SAYILI KARARI EKİDİR