

**T.C.**  
**KÜLTÜR VE TURİZM BAKANLIĞI**  
**VAN KÜLTÜR VARLIKLARINI**  
**KORUMA BÖLGE KURULU**  
**KARAR**

Toplantı Tarihi ve No : 27.04.2026 - 319  
Karar Tarihi ve No : 27.04.2026 - 4457

Toplantı Yeri  
VAN

Ağrı İli, Doğubayazıt İlçesi, Atabakan ve Yılanlı Köyü, J51c25b paftada, tapulama harici alanda kalan yer alan, Erzurum Kültür ve Tabiat Varlıklarını Koruma Bölge Kurulu'nun 29.06.2011 gün ve 2366 sayılı karar ile korunması gerekli taşınmaz kültür varlığı olarak tescil edilen, Van Kültür Varlıklarını Koruma Bölge Kurulu'nun 22.05.2012 gün ve 149 sayılı kararı ile rölöve, restitüsyon ve restorasyon projeleri onaylanan, aynı Kurulun 27.01.2016 gün ve 1138 sayılı kararı ile 1. Grup yapı olarak grubu belirlenen Sarısu Köprüsü'nün koruma alanının belirlenmesi ile tescil fişinin güncellenmesine ilişkin; Van Kültür Varlıklarını Koruma Bölge Kurulu Müdürlüğünün 24.04.2026 gün ve 4204751 sayılı uzman raporu okundu. Konuya ilişkin bilgi ve belgeler incelendi.

Yapılan görüşmeler ve değerlendirmeler sonucunda; Ağrı İli, Doğubayazıt İlçesi, Atabakan ve Yılanlı Köyü'nde bulunan tescilli Sarısu Köprüsü'nün koruma alanının belirlenmesi ve tescil fişinin güncellenmesine ilişkin;

- Korunması Gerekli Taşınmaz Kültür Varlığı olarak tescilli Köprü için hazırlanan **Tescil Fişi ve Koordinatlı Kroki**'nin uygun olduğuna,
  - 2863 sayılı Kültür ve Tabiat Varlıklarını Koruma Kanunu'nun 8 ve 57'nci maddeleri ile Korunması Gerekli Taşınmaz Kültür Varlıklarının ve Sitlerin Tespit ve Tescili Hakkında Yönetmelik'in 7'nci maddesi gereğince **Korunma Alanı**'nın ekli krokide gösterildiği şekliyle belirlenmesine,
- karar verildi.

AĞRI İLİ DOĞUBAYAZIT İLÇESİ  
ATABAKAN VE YILANLI KÖYLERİ  
SARISU KÖPRÜSÜ  
PAFTA NO: J51c25b

138  
1

137  
1

136  
1

135

595

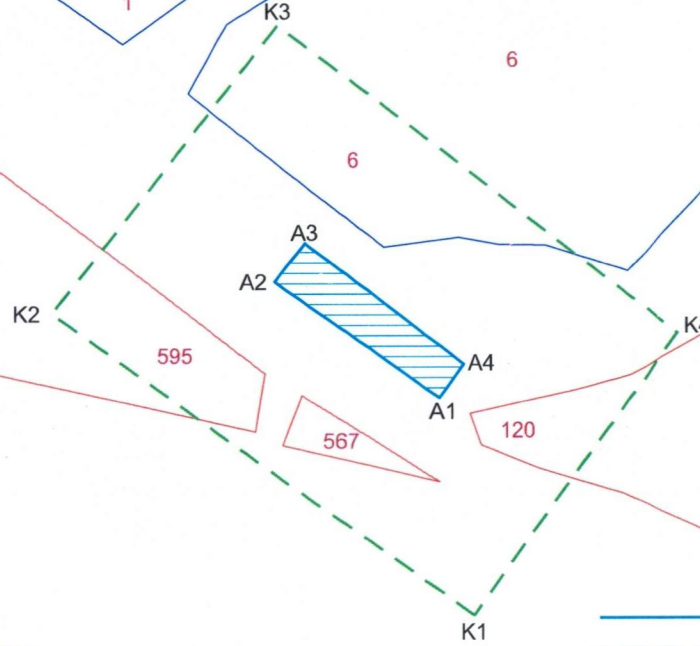

VAN KÜLTÜR VARLIKLARINI KORUMA  
BÖLGE KURULUNUN...27.04.2026  
GÜN VE ...4457...SAYILI KARAR EKİDİR

ASLININ AYNIĞIR

Necmeddin BAYHAN  
Koruma Bölge Kurulu Müdürü

KÖPRÜ-ITRF96-45/3 DERECE

Nokta No	Y	X
A1	670320.633	4380447.679
A2	670289.442	4380469.959
A3	670295.234	4380477.311
A4	670325.312	4380454.140

KORUNMA ALANI-ITRF96-45/3 DERECE

Nokta No	Y	X
K1	670327.450	4380405.943
K2	670246.416	4380463.825
K3	670290.035	4380519.187
K4	670366.691	4380460.133