

T.C.
KÜLTÜR VE TURİZM BAKANLIĞI
VAN KÜLTÜR VARLIKLARINI
KORUMA BÖLGE KURULU
KARAR

Toplantı Tarihi ve No : 28.04.2026 - 320
Karar Tarihi ve No : 28.04.2026 - 4472

Toplantı Yeri
VAN

Muş İli, Merkez İlçesi, Suvaran Köyü, mülkiyeti Muş İl Özel İdaresi'ne ait 2 pafta, 75 parsel numaralı taşınmaz üzerinde yer alırken; Van Kültür Varlıklarını Koruma Bölge Kurulu'nun 24.02.2015 gün ve 801 sayılı kararıyla I. Grup taşınmaz kültür varlığı olarak tescillenen ancak korunma alanı belirlenmeyen Suvaran Köyü Şapeli'nin, 3402 sayılı Kadastro Kanunu'nun 22/A maddesi gereği kadastro yenilemesi nedeniyle kadastral durumu ile tescil fişinin güncellenmesine ve korunma alanının belirlenmesine ilişkin; Van Kültür Varlıklarını Koruma Bölge Kurulu Müdürlüğü'nün 24.04.2026 gün ve 4204730 sayılı uzman raporu okundu. Konuya ilişkin olarak bilgi, belge ve işlem dosyası incelendi.

Yapılan görüşmeler ve değerlendirmeler sonucunda; Muş İli, Merkez İlçesi, Suvaran Köyü'nde bulunan tescilli **Suvaran Köyü Şapeli**'nin kadastral durumu ile tescil fişinin güncellenmesine ve korunma alanının belirlenmesine ilişkin;

- Tescilli Şapel'in kadastral durumunun **Muş İli, Merkez İlçesi, Suvaran Köyü, mülkiyeti Muş İl Özel İdaresi'ne ait K46b24d1d pafta, 194 ada, 7 parsel** olarak güncellenmesine; hazırlanan **Tescil Fişi ve Koordinatlı Kadastral Krokisi**'nin uygun olduğuna,
- 2863 sayılı Kültür ve Tabiat Varlıklarını Koruma Kanunu'nun 8 ve 57'nci maddeleri ile Korunması Gerekli Taşınmaz Kültür Varlıklarının ve Sitlerin Tespit ve Tescili Hakkında Yönetmelik'in 7'nci maddesi gereğince **Korunma Alanı**'nın ekli krokide gösterildiği şekliyle 194 ada, 7 parsel sınırları olarak belirlenmesine,

karar verildi.

MUŞ İLİ MERKEZ İLÇESİ
SUVARAN KÖYÜ ŞAPELİ

PAFTA NO: K46b24d1d

ADA NO: 194 PARSEL NO: 7

2

184

VAN KÜLTÜR VARLIKLARINI KORUMA
BÖLGE KURULUNUN...**28.04.2026**
GÜN VE...**54.32** SAYILI KARAR EKİDİR

ASLININ AYNI DİR

Necmeddin BAYHAN
Koruma Bölge Kurulu Müdürü

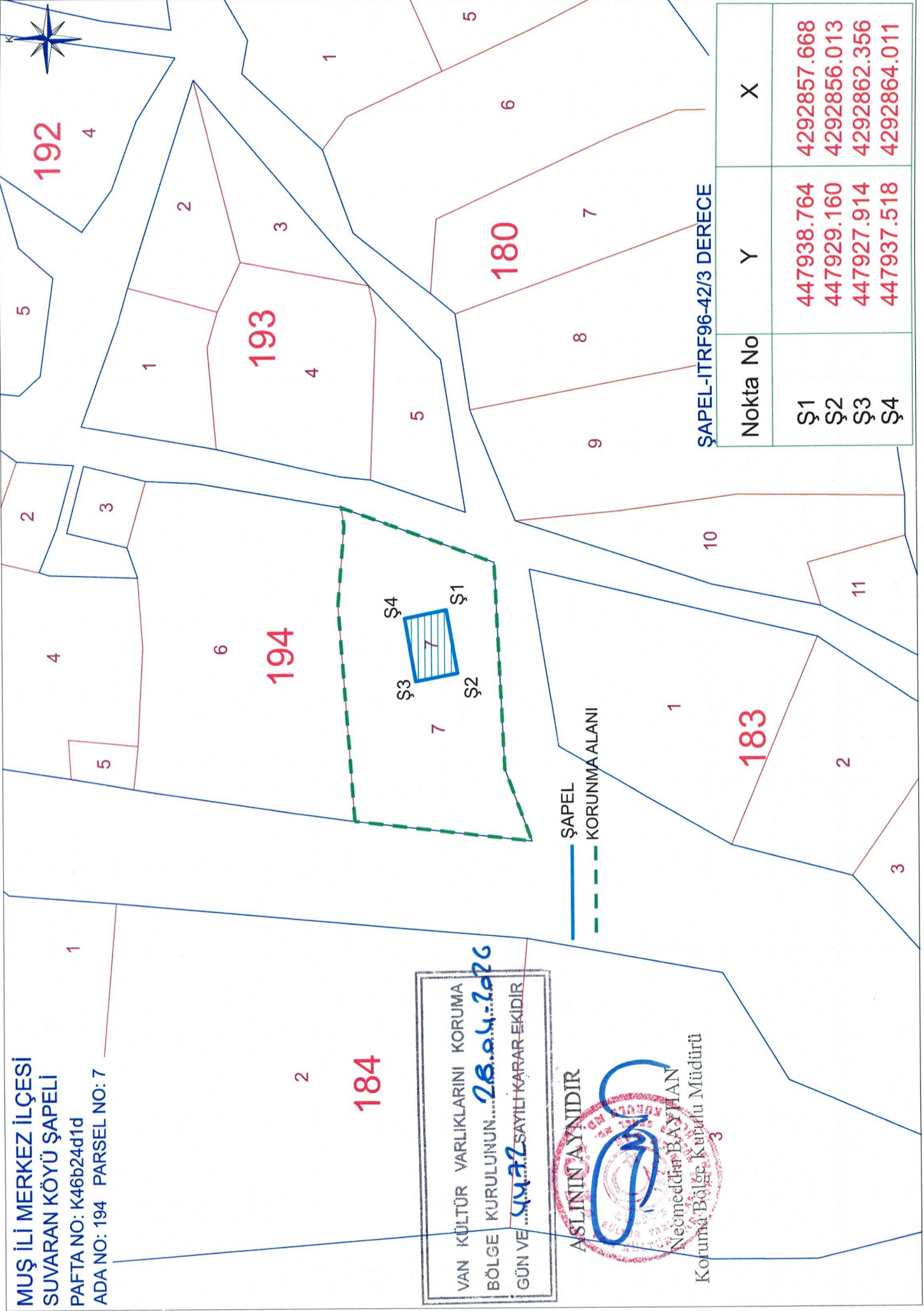

ŞAPEL-ITRF96-42/3 DERECE

Nokta No	Y	X
Ş1	447938.764	4292857.668
Ş2	447929.160	4292856.013
Ş3	447927.914	4292862.356
Ş4	447937.518	4292864.011