

**T.C.**  
**KÜLTÜR VE TURİZM BAKANLIĞI**  
**EDİRNE KÜLTÜR VARLIKLARINI**  
**KORUMA BÖLGE KURULU**  
**K A R A R**

**Toplantı Tarihi-No : 30.03.2026 - 502**  
**Karar Tarihi ve No : 30.03.2026 - 11570**

**Toplantı Yeri**  
**EDİRNE**

Edirne İli, Uzunköprü İlçesi, Demirtaş Mahallesi, 378 ada 1 parselde TCDD mülkiyetinde kayıtlı bulunan, sit alanı dışında kalan, Koruma Bölge Kurulumuzun 16.07.2010 tarihli ve 3124 sayılı kararı ve eki 1/2500 ölçekli haritasında gösterildiği şekliyle uygun bulunan koruma alanında kalan, Kurulumuzun 27.01.2025 tarihli ve 10638 sayılı kararı ve eki listesinde 1.ve 2.grup Korunması gerekli kültür varlığı olarak tescillerinin devamına karar verilen (İstasyon Binası, 3 adet Lojman Binası, Ambar, Müştemilat ve Mağaza Binalarının yer aldığı) taşınmazda Edirne Kültür Varlıkları Bölge Kurulu Müdürlüğü'nün 05.11.2025 tarihli görevlendirmesiyle Müdürlüğümüz uzmanlarınca tespit edilen Su Kulesi Yapısına ilişkin Edirne Kültür Varlıkları Bölge Kurulu Müdürlüğü'nün 06.01.2026 tarihli ve 7793219 sayılı "2863 sayılı yasa kapsamında kurum görüşü talepli" yazısına cevaben Edirne İl Kültür ve Turizm Müdürlüğü, Kültür Varlıkları ve Müzeler Bürosu'nun 16.01.2026 tarihli ve 7842642 sayılı yazısı ve ekleri, Edirne Çevre, Şehircilik ve İklim Değişikliği İl Müdürlüğü'nün 20.01.2026 tarihli ve 14629362 sayılı yazısı, uzmanın 27.03.2026 tarihli ve 4142711 sayılı raporu okundu, dosyası incelendi, yapılan görüşmeler sonucunda;

Edirne İli, Uzunköprü İlçesi, Demirtaş Mahallesi, 378 ada 1 parselde TCDD mülkiyetinde kayıtlı bulunan, sit alanı dışında kalan, Koruma Bölge Kurulumuzun 16.07.2010 tarihli ve 3124 sayılı kararı ve eki 1/2500 ölçekli haritasında gösterildiği şekliyle uygun bulunan koruma alanında kalan, Kurulumuzun 27.01.2025 tarihli ve 10638 sayılı kararı ve eki listesinde 1.ve 2.grup Korunması gerekli kültür varlığı olarak tescillerinin devamına karar verilen (İstasyon Binası, 3 adet Lojman Binası, Ambar, Müştemilat ve Mağaza Binalarının yer aldığı) taşınmazda tespit edilen Su Kulesi Yapısının; 2863 sayılı yasanın 6.ve 7.maddeleri ile Korunması Gerekli Taşınmaz Kültür Varlıklarının ve Sitlerin Tespit ve Tescili Hakkında Yönetmeliğin 4. Maddesi kapsamına giren özellikler taşıması nedeniyle Korunması Gerekli Taşınmaz Kültür Varlığı olarak tescil edilmesine, karar eki tescil fişinin uygun olduğuna, 2863 sayılı yasanın 18.maddesi, ilgili Yönetmeliğin 5.ve 7.maddeleri ile Koruma Yüksek Kurulunun 05.11.1999 tarihli ve 660 sayılı İlke Kararı gereği 2.grup yapı olarak grup tayininin yapılmasına, 2863 sayılı yasanın 8.maddesi doğrultusunda Su Kulesi Yapısının korunması, görünümü ve çevresi ile uyumunun muhafazası için karar eki 1/5000 ölçekli haritasında koordinatlı sınırları itibariyle ilave korunma alanı ile tescilli Uzunköprü İstasyonu yapıları ve çevresinde yer alan tescilli yapılara ilişkin korunma alanının koordinatlı olarak revize edilmesinin uygun olduğuna, Su Kulesi Yapısının Yüksek Kurulun 05.11.1999 tarihli ve 660 sayılı İlke Kararı doğrultusunda rölöve, restitüsyon ve restorasyon projelerinin hazırlanarak Kurulumuza sunulmasına karar verildi.

**ASLI GİBİDİR**

# EDİRNE İLİ UZUNKÖPRÜ İLÇESİ DEMİRTAŞ MAHALLESİ

ADI: TREN İSTASYONU VE ÇEVRESİ REVİZE KORUNMA ALANI

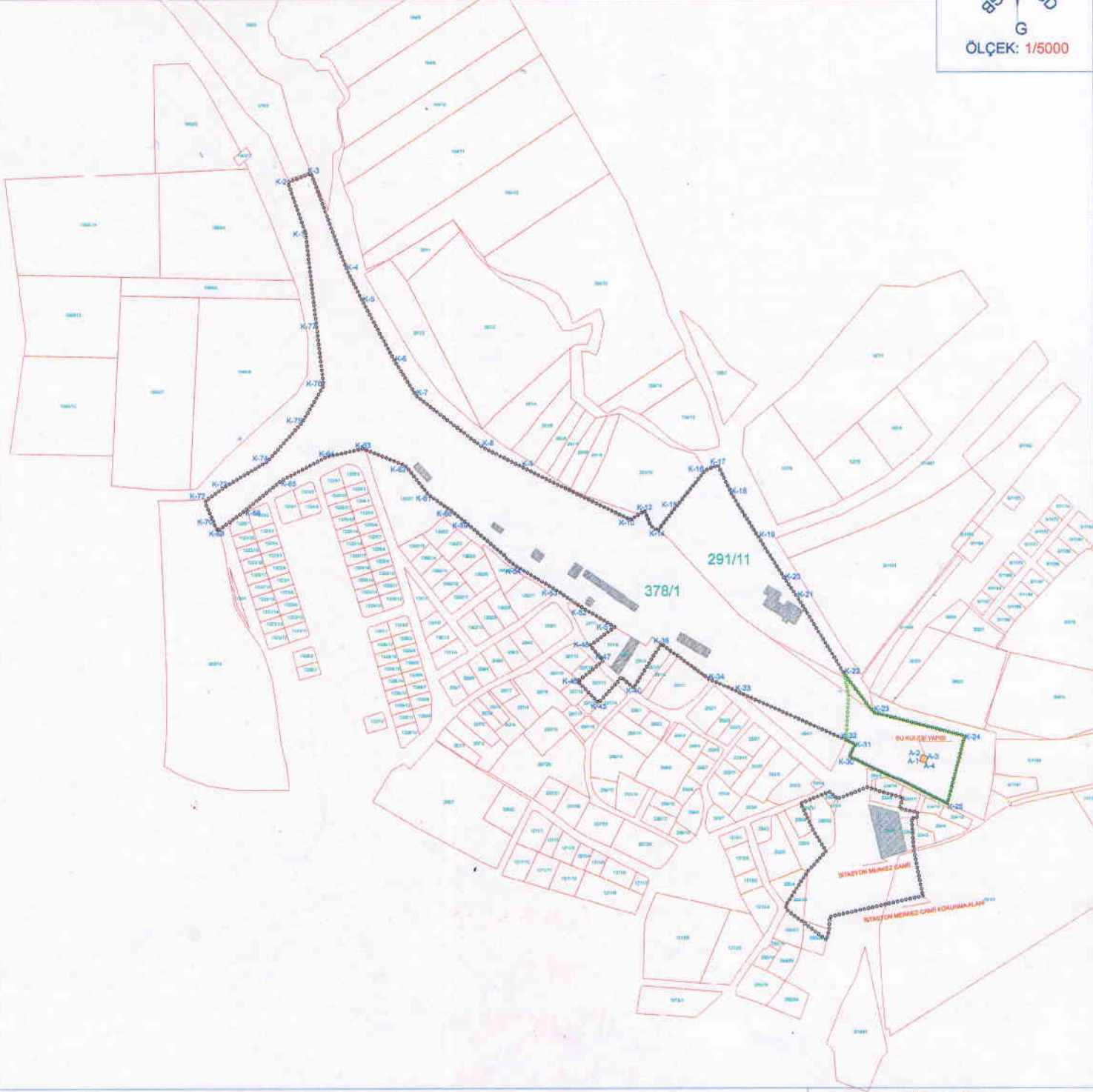
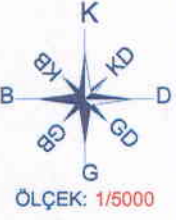

KOORDİNAT TABLOSU 2. SAYFADADIR

GÖSTERİM

- KORUNMA ALANI
- İLAVE KORUNMA ALANI
- TESCİLLİ YAPILAR
- KADASTRAL HAT
- SU KULESİ YAPISI

EK BİLGİ

- TAMAMI KORUNMA KALAN PARSELLER  
291 ADA 11 PARSEL  
251 ADA 4-5-6 PARSELLER  
257 ADA 13 PARSEL
- BİR KISMI KORUNMA KALAN PARSELLER  
378 ADA 1 PARSEL

T.C.  
KÜLTÜR VE TURİZM BAKANLIĞI  
EDİRNE KÜLTÜR VARLIKLARINI  
KORUMA BÖLGE KURULU

E.K.V.K. Kurulunun 30.03.2026  
Tarih ve 11370 sayılı karar ekidir.



KOORDİNE ÖZET - UTM ITRF96 3°

SU KULESİ YAPISI

Nokta No	Y	X	Nokta No	Y	X
A-1	474292.010	4573313.168	A-2	474293.953	4573318.780
A-3	474299.708	4573316.961	A-4	474297.802	4573311.209

KOORDİNE ÖZET - UTM ITRF96 3°

TREN İSTASYONU VE ÇEVRESİ REVİZE KORUNMA ALANI

Nokta No	Y	X	Nokta No	Y	X
K-1	473707.630	4573814.125	K-2	473690.750	4573861.795
K-3	473712.810	4573870.235	K-4	473747.900	4573777.405
K-5	473782.380	4573748.625	K-6	473792.270	4573692.815
K-7	473813.030	4573859.725	K-8	473876.190	4573611.075
K-9	473917.950	4573590.035	K-10	474017.140	4573541.885
K-11	474026.500	4573547.985	K-12	474030.810	4573550.535
K-13	474036.650	4573535.835	K-14	474043.240	4573531.425
K-15	474057.260	4573549.875	K-16	474088.410	4573588.345
K-17	474100.710	4573593.575	K-18	474113.520	4573566.765
K-19	474139.350	4573524.765	K-20	474165.100	4573484.285
K-21	474176.260	4573468.115	K-22	474220.760	4573395.095
K-23	474248.400	4573358.765	K-24	474335.284	4573336.372
K-25	474318.679	4573272.757	K-26	474304.810	4573279.365
K-27	474275.560	4573294.195	K-28	474267.090	4573297.405
K-29	474248.570	4573305.935	K-30	474225.220	4573317.315
K-31	474230.910	4573328.735	K-32	474222.150	4573332.915
K-33	474119.920	4573378.225	K-34	474095.320	4573389.085
K-35	474092.980	4573389.685	K-36	474061.760	4573412.655
K-37	474055.800	4573416.835	K-38	474046.330	4573424.245
K-39	474040.800	4573415.835	K-40	474019.510	4573362.375
K-41	474007.846	4573392.612	K-42	474002.790	4573386.465
K-43	473985.980	4573368.485	K-44	473976.780	4573377.735
K-45	473966.380	4573368.755	K-46	473985.770	4573404.145
K-47	473990.643	4573408.894	K-48	473979.190	4573421.475
K-49	473976.210	4573422.575	K-50	473985.924	4573428.836
K-51	474001.730	4573440.485	K-52	473971.970	4573457.855
K-53	473943.970	4573476.775	K-54	473909.480	4573487.075
K-55	473901.250	4573502.945	K-56	473899.160	4573504.405
K-57	473897.550	4573507.745	K-58	473888.440	4573515.085
K-59	473858.700	4573540.735	K-60	473847.260	4573550.235
K-61	473824.040	4573566.655	K-62	473802.350	4573593.855
K-63	473762.230	4573609.925	K-64	473727.400	4573602.125
K-65	473683.590	4573579.485	K-66	473645.460	4573548.115
K-67	473637.080	4573542.115	K-68	473622.960	4573531.985
K-69	473621.470	4573534.775	K-70	473619.140	4573540.675
K-71	473612.460	4573556.145	K-72	473611.680	4573580.585
K-73	473627.660	4573572.195	K-74	473670.650	4573597.895
K-75	473703.760	4573634.305	K-76	473724.430	4573869.435
K-77	473717.880	4573725.565			

ASLI GİBİDİR

T.C.  
KÜLTÜR VE TURİZM BAKANLIĞI  
EDİRNE KÜLTÜR VARLIKLARINI  
KORUMA BÖLGE KURULU

*(Handwritten signature)*  
Müdür

E.K.V.K. Kurulunun 30032026

Tarih ve 11570 sayılı karar ektir.