

T.C.
KÜLTÜR VE TURİZM BAKANLIĞI
Kayseri Kültür Varlıklarını Koruma Bölge Kurulu

KARAR

Toplantı No. ve Tarihi : 496 -28.04.2026
Karar No. ve Tarihi : 9838 -28.04.2026

Toplantı Yeri
KAYSERİ

Kayseri ili, Yahyalı ilçesi, Gazibeyli Mahallesinde bulunan, sit dışında yer alan, tapunun 286 ada 5 parselinde kayıtlı, mülkiyeti Maliye Hazinesine ait, mülga Gayrimenkul Eski Eserler ve Anıtlar Yüksek Kurulunun 04.02.1982 tarihli ve A-3255 sayılı kararı ile korunması gerekli taşınmaz kültür varlığı olarak tescil edilen Seydi Ali Türbesinin 25.04.2026 tarih ve 9692 sayılı kararı ile belirlenen 1/500 ölçekli korunma alanının koordinatlarındaki dönüşümden kaynaklı sınırdaki hatanın düzeltilmesi isteminin değerlendirilmesine ilişkin Kayseri Kadastro Müdürlüğünün 02.04.2026 tarih ve E-20069171 sayılı yazısı ile Koruma Bölge Kurulu Müdürlüğü uzmanının 22.04.2026 tarihli ve 4201606 sayılı raporu okundu, açıklamaları dinlendi, dosyasındaki bilgi ve belgeler incelendi, yapılan görüşme sonunda;

Kayseri ili, Yahyalı ilçesi, Gazibeyli Mahallesinde bulunan, sit dışında yer alan, tapunun 286 ada 5 parselinde kayıtlı, mülkiyeti Maliye Hazinesine ait, mülga Gayrimenkul Eski Eserler ve Anıtlar Yüksek Kurulunun 04.02.1982 tarihli ve A-3255 sayılı kararı ile korunması gerekli taşınmaz kültür varlığı olarak tescil edilen Seydi Ali Türbesinin 25.04.2026 tarih ve 9692 sayılı kararı ile belirlenen korunma alanının kararımız eki 1/500 ölçekli haritadaki gösterildiği şekliyle güncellenmesine karar verildi.

ASLI GİBİDİR.

KAYSERİ İLİ, YAHYALI İLÇESİ, GAZİBEYLİ MAHALLESİ

SEYDİ ALİ TÜRBE Sİ KORUNMA ALANI



Kayseri Kültür Varlıklarını
Koruma Bölge Kurumu
28.04.2026 Gün ve 9838
Karar Ekidir.

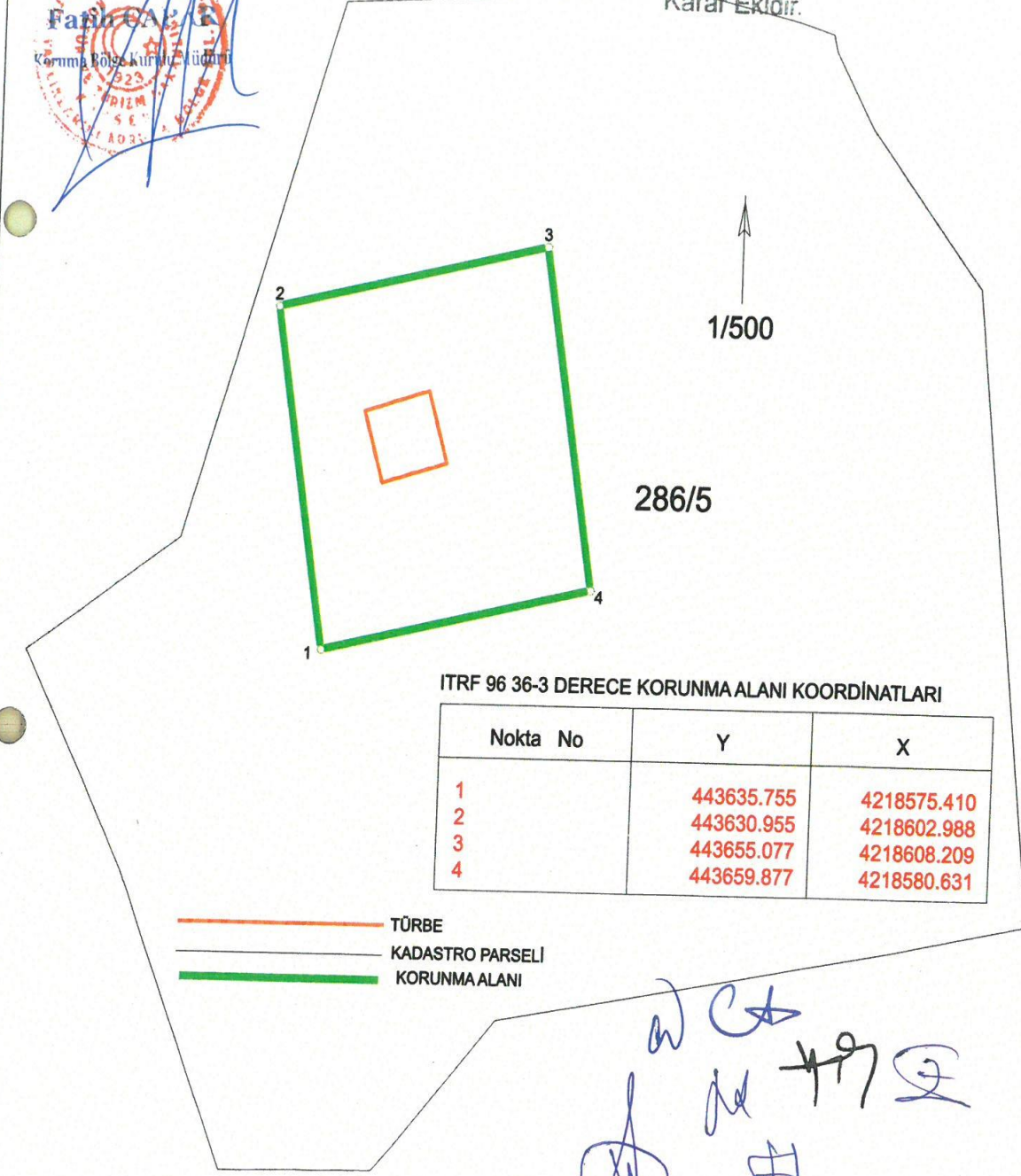

ITRF 96 36-3 DERECE KORUNMA ALANI KOORDİNATLARI

Nokta No	Y	X
1	443635.755	4218575.410
2	443630.955	4218602.988
3	443655.077	4218608.209
4	443659.877	4218580.631

- TÜRBE
— KADASTRO PARSELI
— KORUNMA ALANI

Handwritten signatures and initials in blue ink.