

T.C.
KÜLTÜR VE TURİZM BAKANLIĞI
ANTALYA KÜLTÜR VARLIKLARINI KORUMA BÖLGE KURULU
KARAR

Toplantı Tarihi ve No.:29.04.2026/574
Karar Tarihi ve No. :29.04.2026/21940

Toplantı Yeri
ANTALYA

Isparta İli, Sütçüler İlçesi, Kasımlar Köyü, Ecimeceği Mevkiinde, özel mülkiyetteki, 351 ada 20 parsel ve yakın çevresinde tespit edilen kalıntıların tesciline ilişkin Antalya Kültür Varlıklarını Koruma Bölge Kurulu Müdürlüğünün 26.01.2026 tarih ve 7879529 sayılı yazısı, Maden ve Petrol İşleri Genel Müdürlüğünün 29.01.2026 tarih ve 2026113059 sayılı yazısı, Isparta Çevre, Şehircilik ve İklim Değişikliği İl Müdürlüğünün 23.02.2026 tarih ve 14975230 sayılı yazısı, Antalya Kültür Varlıklarını Koruma Bölge Kurulu Müdürlüğünün 22.04.2026 tarih ve 4201930 kayıt numaralı uzman raporu okundu, ekleri ve dosyası incelendi, yapılan görüşmeler sonucunda;

Isparta İli, Sütçüler İlçesi, Kasımlar Köyü, Ecimeceği Mevkiinde, özel mülkiyetteki, 351 ada 20 parsel ve yakın çevresinde tespit edilen temel seviyesinde duvar kalıntıları ve yüzey seramiklerinin 2863 sayılı Kanunun 3. ve 6. maddeleri kapsamında kaldığı,

Konuya ilişkin aynı Kanunun 7. maddesi ile Korunması Gerekli Taşınmaz Kültür Varlıklarının ve Sitlerin Tespit ve Tescili Hakkında Yönetmeliğin 6. maddesi gereği ilgili Kurumların görüşünün Kurul Müdürlüğünce istendiği,

Maden ve Petrol İşleri Genel Müdürlüğünce söz konusu alanda mevcut maden ruhsatı bulunmadığı, Isparta Çevre, Şehircilik ve İklim Değişikliği İl Müdürlüğünce söz konusu alanın 2863 sayılı Kanun kapsamında ilan edilmiş herhangi bir doğal sit alanı sınırları içerisinde kalmadığının bildirildiği, görüşü istenen ilgili diğer kurumların görüşlerinin süresi içerisinde iletilmediği Kurulumuza sunulan bilgi ve belgelerden anlaşıldığından,

Kasımlar Köyü, Ecimeceği Mevkiinde, özel mülkiyetteki, 351 ada 20 parsel ve yakın çevresinde tespiti yapılan duvar kalıntılarının bulunduğu bölümün I. Derece Arkeolojik Sit Alanı, çevresinde seramik buluntularının dağılım gösterdiği bölümün III. derece arkeolojik sit alanı olarak tescil edilmesine, sit sınırlarının kararımız eki 1/10000 ölçekli haritada gösterildiği şekliyle belirlenmesine ve tescil fişinin uygun bulunduğu (olumlu),

Arkeolojik Sit Alanlarında Koruma Yüksek Kurulunun arkeolojik sit alanlarıyla ilgili ilke kararlarının geçerli olduğuna,

Sit Alanlarında, tamamen ya da kısmen kalan taşınmazların ilgili Kadastro Müdürlüğünce Kurul Müdürlüğüne bildirilmesine, bu işlem sonrasında taşınmazların tapu kayıtlarına tamamen ya da kısmen kaldırıldığına dair ilgili şerhlerin konulmasının sağlanmasına,

T.C.
KÜLTÜR VE TURİZM BAKANLIĞI
ANTALYA KÜLTÜR VARLIKLARINI KORUMA BÖLGE KURULU
KARAR

Toplantı Tarihi ve No.:29.04.2026/574
Karar Tarihi ve No. :29.04.2026/21940

Toplantı Yeri
ANTALYA

-2-

2863 sayılı Kanununun 17. maddesi gereği bu alanlarda her ölçekteki plan uygulamasının durdurulmasına, Geçiş Dönemi Koruma Esasları ve Kullanma Koşullarının belirlenmesine ilişkin çalışmanın Kurul Müdürlüğünce hazırlanarak Kurulumuza iletilmesine karar verildi.

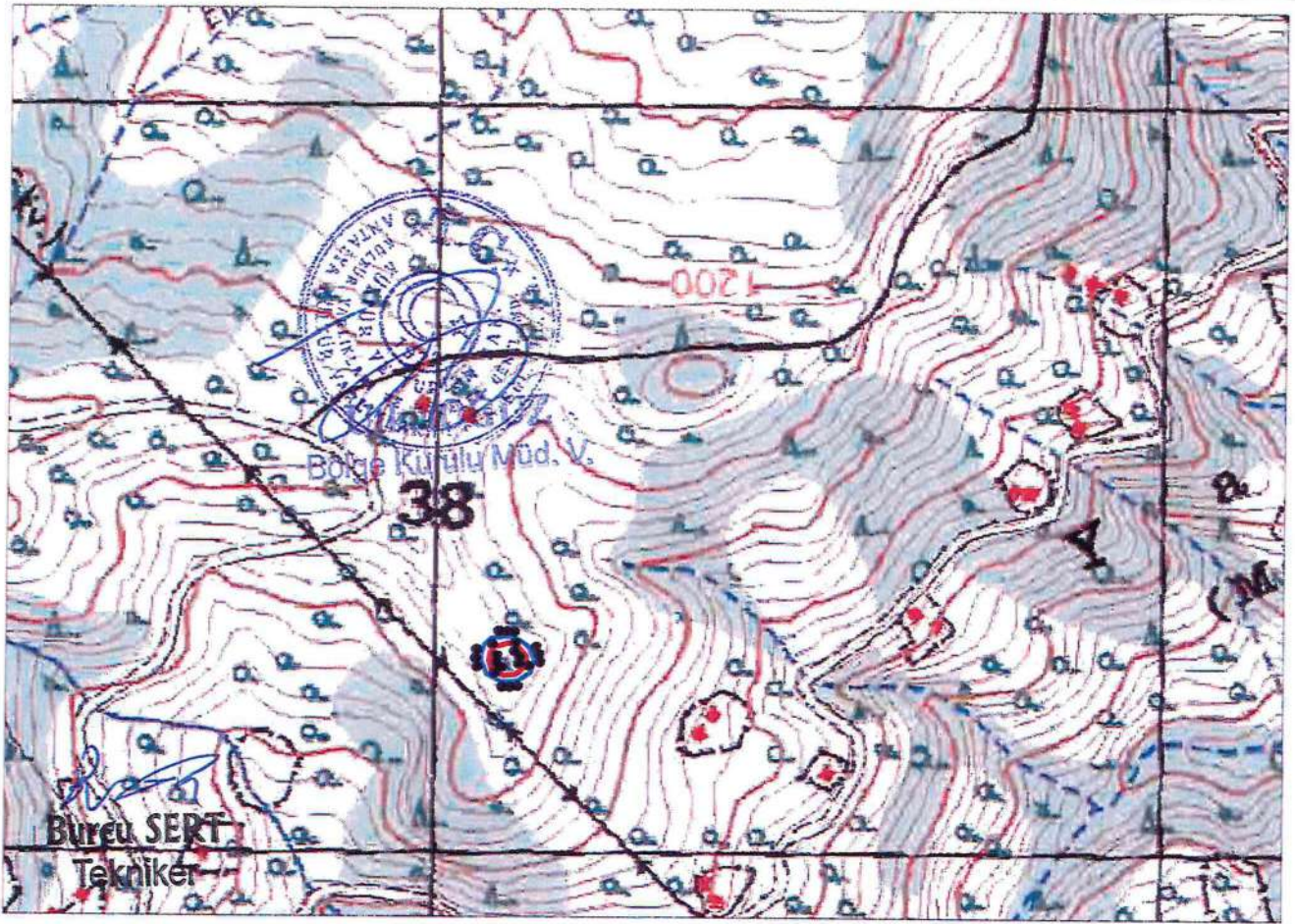

ISPARTA İLİ, SÜTÇÜLER İLÇESİ, KASIMLAR KÖYÜ

- I. DERECE ARKEOLOJİK SİT SINIRI
 ■■■■■ III. DERECE ARKEOLOJİK SİT SINIRI

PAFTA NO: M26-D-3

U.T.M. 6 DATUM: ED50 D.O.M.: 33

ÖLÇEK: 1/10000

Nokta No	Y	X
1ARK/1	338062.497	4157278.861
1ARK/2	338103.518	4157284.311
1ARK/3	338114.468	4157281.057
1ARK/4	338126.875	4157267.027
1ARK/5	338127.965	4157255.504
1ARK/6	338112.238	4157241.801
1ARK/7	338096.511	4157240.711
1ARK/8	338080.317	4157247.718
1ARK/9	338076.113	4157260.487
1ARK/10	338077.358	4157270.764

Nokta No	Y	X
3ARK/1	338065.002	4157268.433
3ARK/2	338069.414	4157281.279
3ARK/3	338078.627	4157289.973
3ARK/4	338096.275	4157291.920
3ARK/5	338114.571	4157290.103
3ARK/6	338129.753	4157279.203
3ARK/7	338137.928	4157260.777
3ARK/8	338133.516	4157243.779
3ARK/9	338117.036	4157233.268
3ARK/10	338093.290	4157231.581
3ARK/11	338073.048	4157241.962
3ARK/12	338065.392	4157258.571

T.C.
 KÜLTÜR VE TURİZM BAKANLIĞI
 ANTALYA K.V.K. Bölge Kurulunun
 29.04.2026 tarih ve 21960 sayılı karar ekidir.



Yemekçi Üye

Yemekçi Üye

Bölge Kurulu Müdür V