

T.C.
KÜLTÜR VE TURİZM BAKANLIĞI
ANTALYA KÜLTÜR VARLIKLARINI KORUMA BÖLGE KURULU
KARAR

Toplantı Tarihi ve No.:20.05.2026/575
Karar Tarihi ve No. :20.05.2026/21947

Toplantı Yeri
ANTALYA

Antalya İli, Korkuteli İlçesi, Alaaddin Mahallesinde, Antalya Kültür ve Tabiat Varlıklarını Koruma Kurulunun 18.12.1990 tarih ve 980 sayılı kararıyla tescil edilen, Antalya Kültür ve Tabiat Varlıklarını Koruma Bölge Kurulunun 25.03.2005 tarih ve 319 sayılı kararıyla yapı grubu II. Grup olarak belirlenen, özel mülkiyete kayıtlı, 75 ada 29 parsel, Kiremitli Mahallesinde, 449 ada 19 parsel (eski 161 ada 46 parsel) ile Antalya Kültür ve Tabiat Varlıklarını Koruma Bölge Kurulunun 25.03.2005 tarih ve 319 sayılı kararıyla tescil edilen ve yapı grubu II. Grup olarak belirlenen, özel mülkiyete kayıtlı, 1282 ada 6 parsel (eski 156 ada 40 parsel), 380 ada 101 parselde yer alan sivil mimarlık örneği yapıların kendi parselleri olarak belirlenen koruma alanının güncellenerek sayısallaştırılmasına yönelik Antalya Kültür Varlıklarını Koruma Bölge Kurulu Müdürlüğünün 19.03.2026 tarih ve 8116773 sayılı yazısı ve eki, Antalya Kültür Varlıkları Koruma Bölge Kurulu Müdürlüğünün 13.05.2026 tarih ve 4249454 kayıt numaralı uzman raporu okundu, ekleri ve dosyası incelendi, yapılan görüşmeler sonucunda;

Antalya İli, Korkuteli İlçesi, Alaaddin Mahallesinde, Antalya Kültür ve Tabiat Varlıklarını Koruma Kurulunun 18.12.1990 tarih ve 980 sayılı kararıyla tescil edilen, Antalya Kültür ve Tabiat Varlıklarını Koruma Bölge Kurulunun 25.03.2005 tarih ve 319 sayılı kararıyla yapı grubu II. Grup olarak belirlenen, özel mülkiyete kayıtlı, 75 ada 29 parsel, Kiremitli Mahallesinde, 449 ada 19 parsel (eski 161 ada 46 parsel) ile Antalya Kültür ve Tabiat Varlıklarını Koruma Bölge Kurulunun 25.03.2005 tarih ve 319 sayılı kararıyla tescil edilen ve yapı grubu II. Grup olarak belirlenen, özel mülkiyete kayıtlı, 1282 ada 6 parsel (eski 156 ada 40 parsel), 380 ada 101 parselde yer alan sivil mimarlık örneği yapıların koruma alanı sınırının sayısallaştırılarak güncellendiği kararımız eki 1/1000 ölçekli haritaların ve güncellenen tescil fişlerinin uygun bulunduğu (olumlu),

Koruma alanında, 2863 sayılı Kanunun 8. maddesi uyarınca Kurulumuzdan izinsiz herhangi bir inşai ve fiziki uygulamada bulunulmamasına,

Koruma Alanında tamamen ya da kısmen kalan taşınmazların İlgili Kadastro Müdürlüğünce Kurul Müdürlüğüne bildirilmesine, bu işlem sonrasında taşınmazların tapu kayıtlarına koruma alanında tamamen ya da kısmen kaldığına dair ilgili şerhlerin konulmasının sağlanmasına,

Diğer yandan Kiremitli Mahallesinde, 380 ada 101 parselde yer alan sivil mimarlık örneği yapının büyük ölçüde yıkılmış olduğu, can ve mal güvenliği açısından risk teşkil etmesi nedeniyle ilgili Belediyesince geçici güvenlik önlemi alındığı Kurulumuza sunulan bilgi ve belgelerden anlaşıldığından,

T.C.
KÜLTÜR VE TURİZM BAKANLIĞI
ANTALYA KÜLTÜR VARLIKLARINI KORUMA BÖLGE KURULU
KARAR

Toplantı Tarihi ve No.:20.05.2026/575
Karar Tarihi ve No. :20.05.2026/21947

Toplantı Yeri
ANTALYA

-2-

Koruma Yüksek Kurulunun 05.11.1999 tarih ve 660 sayılı, 27.12.2023 tarih ve 2878 sayılı ilke kararları doğrultusunda, mevcut durum belgeleme çalışmasının ivedilikle hazırlanarak Kurulumuza iletilmesine, bu süre içerisinde can ve mal güvenliği açısından gerekli tedbirlerin KUDEB denetiminde ilgili Belediyesi ve Kurumlarca alınmasına,

Ayrıca 380 ada 101 parsel dışında kalan diğer tescilli yapılara ilişkin olarak da rölöve, restitüsyon ve restorasyon projelerinin hazırlanarak Kurulumuza iletilmesine karar verildi.

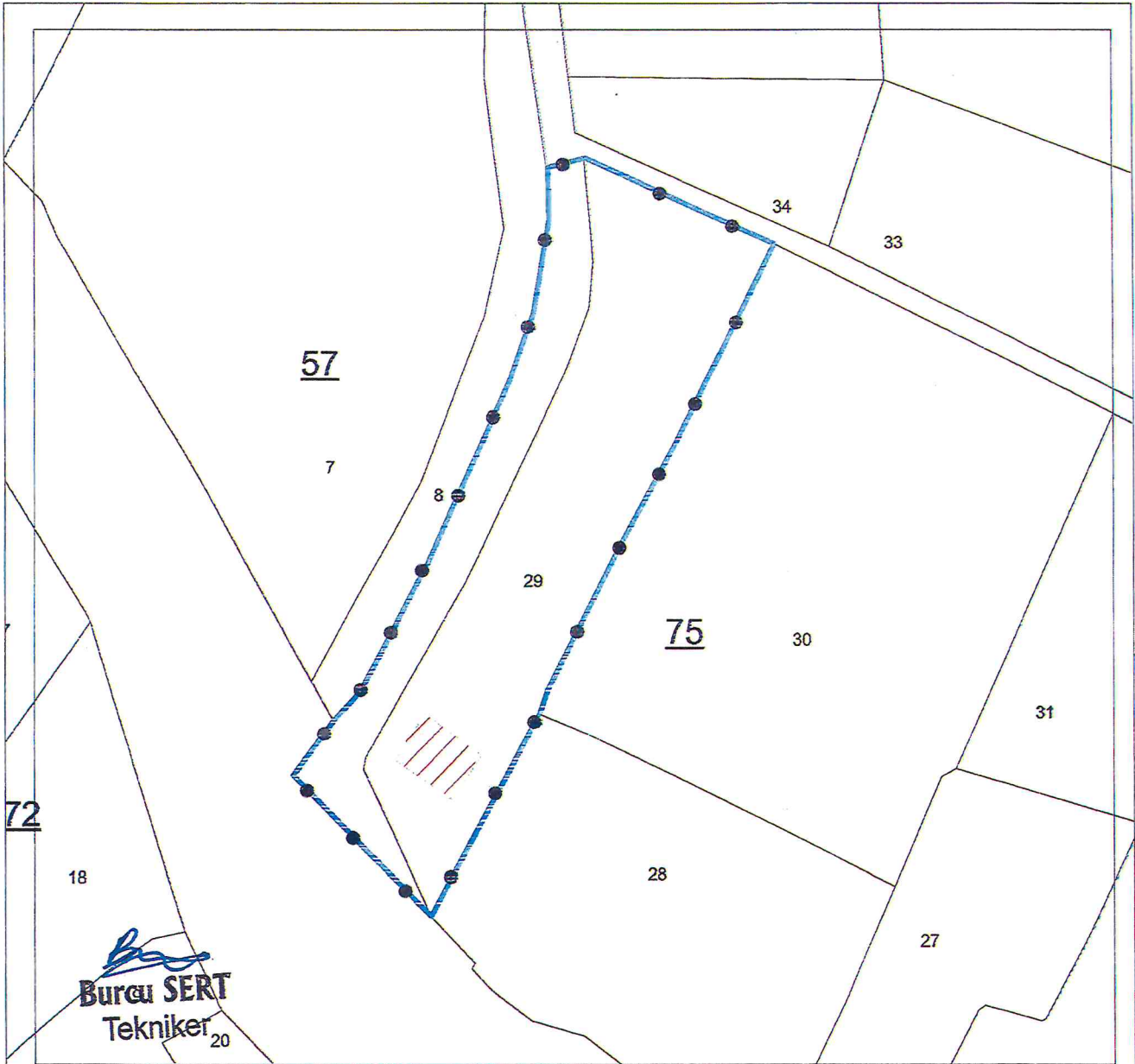

ANTALYA İLİ, KORKUTELİ İLÇESİ, ALAADDİN MAHALLESİ

| | |
|----------|------------------------|
| ●—●—● | KORUMA ALANI SINIRI |
| | PAFTA NON24-D-19-A-3-C |
| U.T.M. 3 | DATUM: ED50 D.O.M.: 30 |
| ÖLÇEK: | 1/1000 |
| //// | Tescilli Yapı |

T.C.
KÜLTÜR VE TURİZM BAKANLIĞI
ANTALYA K.V.K. Bölge Kurulunun
20.05.2026. tarih ve 21947. sayılı karar ekidir.

| Nokta No | Y | X |
|----------|------------|-------------|
| KA/1 | 515537.003 | 4105517.850 |
| KA/2 | 515541.387 | 4105522.547 |
| KA/3 | 515552.089 | 4105542.786 |
| KA/4 | 515565.360 | 4105571.885 |
| KA/5 | 515569.056 | 4105582.196 |
| KA/6 | 515571.652 | 4105597.045 |
| KA/7 | 515571.518 | 4105605.356 |
| KA/8 | 515577.523 | 4105606.831 |
| KA/9 | 515608.010 | 4105593.248 |
| KA/10 | 515600.661 | 4105578.718 |
| KA/11 | 515591.803 | 4105561.317 |
| KA/12 | 515582.957 | 4105545.400 |
| KA/13 | 515571.197 | 4105522.626 |
| KA/14 | 515569.933 | 4105518.926 |
| KA/15 | 515552.489 | 4105486.889 |
| KA/16 | 515530.525 | 4105509.270 |

ASLI GİBİDİR

T.C.
KÜLTÜR VE TURİZM BAKANLIĞI
ANTALYA K.V.K. Bölge Kurulunun
Melike GÜL
Bölge Kurulu Müdür V.

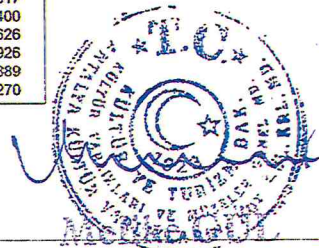

Bölge Kurulu Müdür V.



ANTALYA İLİ, KORKUTELİ İLÇESİ, KİREMİTLİ MAHALLESİ

| | |
|-------|---------------------------------|
| ●—●—● | KORUMA ALANI SINIRI |
| | PAFTA NO: 30-L-4-C |
| | U.T.M. 3 DATUM: ED50 D.O.M.: 30 |
| | ÖLÇEK: 1/1000 |
| //// | Tescilli Yapı |

| Nokta No | Y | X |
|----------|------------|-------------|
| KA/1 | 517617.719 | 4103801.344 |
| KA/2 | 517637.036 | 4103811.989 |
| KA/3 | 517644.363 | 4103802.664 |
| KA/4 | 517651.283 | 4103791.169 |
| KA/5 | 517653.697 | 4103783.835 |
| KA/6 | 517658.049 | 4103777.124 |
| KA/7 | 517662.391 | 4103770.403 |
| KA/8 | 517643.438 | 4103757.969 |
| KA/9 | 517632.146 | 4103749.209 |
| KA/10 | 517601.835 | 4103794.015 |

ANTALYA İLİ KÜLTÜR VE TURİZM BAKANLIĞI
ANTALYA K.V.K. Bölge Kurulunun
20.05.2026. tarih ve 2.1947 sayılı kararı ile.

ASLI GİBİDİR

Bölge Kurulu Müdür V.

Melike GÜL
Bölge Kurulu Müdür V.



ANTALYA İLİ, KORKUTELİ İLÇESİ, KİREMİTLİ MAHALLESİ

●—● KORUMA ALANI SINIRI
 PAFTA NO: 30-L-IV-d
 U.T.M. 3 DATUM: ED50 D.O.M.: 30
 ÖLÇEK: 1/1000
 ///// Tescilli Yapı

| Nokta No | Y | X |
|----------|------------|-------------|
| KA/1 | 517288.907 | 4104314.471 |
| KA/2 | 517308.392 | 4104341.994 |
| KA/3 | 517315.652 | 4104337.747 |
| KA/4 | 517331.134 | 4104327.762 |
| KA/5 | 517332.464 | 4104326.904 |
| KA/6 | 517346.844 | 4104315.773 |
| KA/7 | 517366.623 | 4104300.463 |
| KA/8 | 517374.616 | 4104294.275 |
| KA/9 | 517363.426 | 4104274.186 |
| KA/10 | 517351.923 | 4104286.033 |
| KA/11 | 517335.537 | 4104270.688 |
| KA/12 | 517329.709 | 4104265.499 |
| KA/13 | 517284.847 | 4104308.842 |

T.C.
 KÜLTÜR VE TURİZM BAKANLIĞI
 ANTALYA K.V.K. Bölge Kurulunun
 20.05.2026 tarih ve 21947 sayılı kararıdır.

ASLI GİBİDİR

Bölge Kurulu Müdürü V

Melike GÜL
 Bölge Kurulu Müdürü V