

T.C.
KÜLTÜR VE TURİZM BAKANLIĞI
ANTALYA KÜLTÜR VARLIKLARINI KORUMA BÖLGE KURULU
KARAR

Toplantı Tarihi ve No.:20.05.2026/575
Karar Tarihi ve No. :20.05.2026/21983

Toplantı Yeri
ANTALYA

Isparta İli, Sütçüler İlçesi, Pınarköy Köyünde, Antalya Kültür ve Tabiat Varlıklarını Koruma Bölge Kurulunun 06.05.2005 tarih ve 421 sayılı kararıyla Korunması Gerekli Taşınmaz Kültür Varlığı olarak tescil edilen, özel mülkiyete ait, 141 ada 47 parseldeki kilise kalıntısının koruma alanı sınırının sayısallaştırılarak koordinatlandırılmasına ilişkin Antalya Kültür Varlıklarını Koruma Bölge Kurulu Müdürlüğünün 19.03.2026 tarih ve 8116773 sayılı yazısı ve ekleri, Antalya Kültür Varlıklarını Koruma Bölge Kurulu Müdürlüğünün 18.05.2026 tarih ve 4261667 kayıt numaralı uzman raporu okundu, ekleri ve dosyası incelendi, yapılan görüşmeler sonucunda;

Isparta İli, Sütçüler İlçesi, Pınarköy Köyünde, Antalya Kültür ve Tabiat Varlıklarını Koruma Bölge Kurulunun 06.05.2005 tarih ve 421 sayılı kararıyla Korunması Gerekli Taşınmaz Kültür Varlığı olarak tescil edilen, özel mülkiyete ait, 141 ada 47 parseldeki kilise kalıntısının koruma grubunun I. Grup olarak belirlenmesine,

Koruma Alanı sınırının, yapılacak her türlü uygulamaların hassas ve doğru olarak yürütülebilmesi amacıyla sayısallaştırılarak güncellendiği kararımız eki 1/10000 ölçekli haritanın ve güncel tescil fişinin uygun bulunduğu (olumlu),

Koruma alanı içerisinde 2863 sayılı Kanunun 8. maddesi uyarınca Kurulumuzdan izinsiz herhangi bir inşai ve fiziki uygulamada bulunulmamasına,

Koruma Alanında tamamen ya da kısmen kalan taşınmazların İlgili Kadastro Müdürlüğünce Kurul Müdürlüğüne bildirilmesine, bu işlem sonrasında taşınmazların tapu kayıtlarına koruma alanında tamamen ya da kısmen kaldığına dair ilgili şerhlerin konulmasının sağlanmasına,

Can ve mal güvenliğinin sağlanması, kaçak kazıların önlenmesi amacıyla gerekli güvenlik tedbirlerinin ilgili kurumlarca alınması gerektiğine karar verildi.

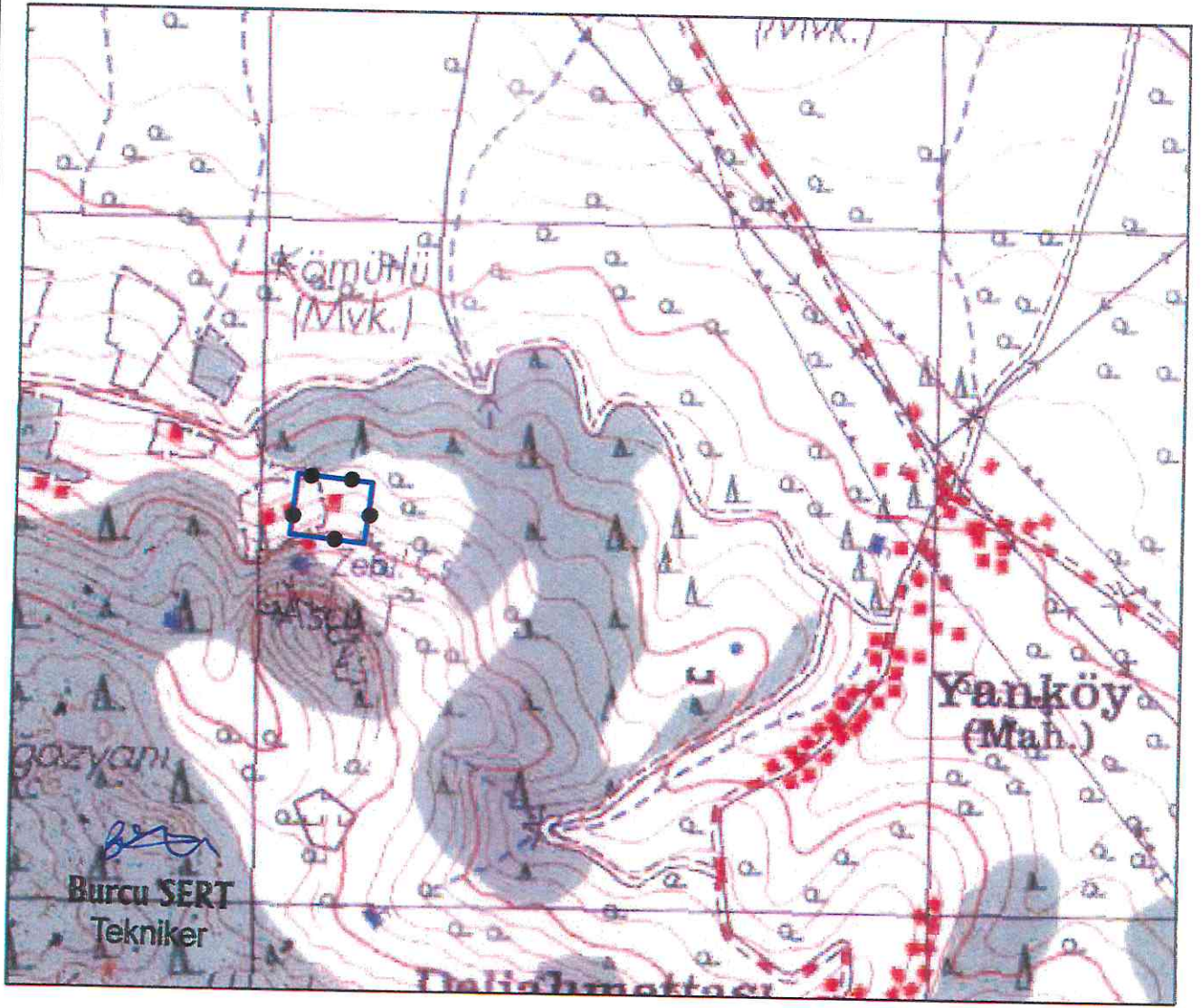

ISPARTA İLİ, SÜTÇÜLER İLÇESİ, PINARKÖY KÖYÜ

●—● KORUMA ALANI SINIRI
 PAFTA NO: N26-A-1
 U.T.M. 6 DATUM: ED50 D.O.M.: 33
 ÖLÇEK: 1/10000
 X X X X Tescilli Yapı

T.C.
 KÜLTÜR VE TURİZM BAKANLIĞI
 ANTALYA K.V.K. Bölge Kurulunun
 20.05.2024 tarih ve 21993 sayılı karar ektidir

U.T.M. 6 DATUM: ED50 D.O.M.: 33

Nokta No	Y	X
KA/1	327057.377	4147630.925
KA/2	327166.530	4147619.531
KA/3	327156.500	4147531.490
KA/4	327047.285	4147543.006

U.T.M. 3 DATUM: ITRF D.O.M.: 30

Nokta No	Y	X
KA/1	592396.942	4147824.235
KA/2	592506.416	4147816.326
KA/3	592499.195	4147727.999
KA/4	592389.655	4147736.031

ASLI GIBİDİR

Melike GÜL
 Bölge Kurulu Müdür V.

Melike GÜL
 Bölge Kurulu Müdür V.

İSPARTA İLİ