

T.C.
KÜLTÜR VE TURİZM BAKANLIĞI
HATAY KÜLTÜR VARLIKLARINI KORUMA BÖLGE KURULU
KARAR

Toplantı Tarihi ve No : 29.04.2026-254
Karar Tarihi ve No : 29.04.2026-7237

Toplantı Yeri
HATAY

Hatay ili, Kırıkhan ilçesi, Narlıhöbür Mahallesi, özel mülkiyete ait 11 ve 64 parseller içerisinde yer alan, Adana Kültür Varlıklarını Koruma Bölge Kurulunun 22.02.2017 tarih ve 7552 sayılı kararı ile 1. Derece Arkeolojik Sit olarak tescil edilen alana yönelik Geçiş Dönemi Koruma Esasları ve Koruma Şartlarının belirlenmesine ilişkin; Kurullar Daire Başkanlığı (Kurullar Şubesi Müdürlüğü)'nün 10.09.2025 tarih ve E-75383205-663.05-7254112 sayılı yazısı ve ekleri, Hatay Kültür Varlıklarını Koruma Bölge Kurulu Müdürlüğü'nün 09.02.2026 tarih ve E-85020971-903.07.04-7937017 sayılı yazısı ve ekleri, Hatay Kültür Varlıklarını Koruma Bölge Kurulu Müdürlüğü uzmanları tarafından hazırlanan 29.04.2026 tarih ve 4217455 sayı ile kayıtlı rapor okundu, açıklamalar dinlendi, ekler ve konunun işlem dosyası incelendi.

Yapılan görüşmeler sonucunda; Hatay ili, Kırıkhan ilçesi, Narlıhöbür Mahallesi, özel mülkiyete ait 11 ve 64 parsellerde yer alan Adana Kültür Varlıklarını Koruma Bölge Kurulunun 22.02.2017 tarih ve 7552 sayılı kararı ile tescillenen 1. Derece Arkeolojik Sit sınırlarının Geçiş Dönemi Koruma Esasları ve Koruma Şartlarının belirlenmesine yönelik; 2863 sayılı Kültür ve Tabiat Varlıkları Kanununun 17. Maddesi gereği Kültür ve Tabiat Varlıklarını Koruma Yüksek Kurulunun 05.11.1999 gün ve 658 sayılı İlke Kararı Arkeolojik Sitlerde Koruma ve Kullanma Koşulları:

1.maddesi "...Korumaya yönelik bilimsel çalışmalar dışında aynen korunacak sit alanlarıdır. Bu alanlarda, kesinlikle hiçbir yapılaşmaya izin verilmemesine, imar planlarında aynen korunacak sit alanı olarak belirlenmesine, bilimsel amaçlı kazıların dışında hiçbir kazı yapılamayacağına, ancak;

- Resmi ve özel kuruluşlarca zorunlu durumlarda yapılacak alt yapı uygulamaları için müze müdürlüğünün ve varsa kazı başkanının görüşüyle konunun koruma kurulunda değerlendirilmesine,
- Yeni tarımsal alanların açılmamasına, yalnızca sınırlı mevsimlik tarımsal faaliyetlerin devam edebileceğine, koruma kurullarınca uygun görülmesi halinde seracılığa devam edilebileceğine,
- Höyük ve tümülüslerde toprağın sürülmesine dayanan tarımsal faaliyetlerin kesinlikle yasaklanmasına, ağaçlandırmaya gidilmemesine, yalnızca mevcut ağaçlardan ürün alınabileceğine,
- Taş, toprak, kum vb. alınmamasına, kireç, taş, tuğla, mermer, kum, maden vb. ocakların açılmamasına, toprak, curuf, çöp, sanayi atığı ve benzeri malzeme dökülmemesine,
- Bu alanlar içerisinde yer alan ören yerlerinde gezi yolu düzenlemesi, meydan tanzimi, açık otopark, WC, bilet gişesi, bekçi kulübesi gibi ünitelerin koruma kurulundan izin alınarak yapılabileceğine,

T.C.
KÜLTÜR VE TURİZM BAKANLIĞI
HATAY KÜLTÜR VARLIKLARINI KORUMA BÖLGE KURULU
KARAR

Toplantı Tarihi ve No : 29.04.2026-254
Karar Tarihi ve No : 29.04.2026-7237

Toplantı Yeri
HATAY

- *Bu alanlar içerisinde bulunan ve günümüzde halen kullanılan umuma açık mezarlıklarda sadece defin işlemlerinin yapılabileceğine,*
- *Taşınmaz kültür varlıklarının mahiyetine tesir etmeyecek şekilde ilgili koruma kurulundan izin almak koşuluyla birleştirme (tevhit) ve ayırma (ifraz) yapılabileceğine,*
- *Kamu düzeni veya güvenliğinin olağan hayati durduracak veya kesintiye uğratabilecek şekilde bozulduğu ya da doğal afet yaşanan yerlerde, yapılmasında zorunluluk bulunan geçici uygulamalara ilişkin, zemine en az müdahale edilecek şekilde hazırlanan ve süresi belirlenen projelerin ilgili koruma bölge kurulunda değerlendirilebileceğine, projesi koruma bölge kurulunca uygun görülen geçici uygulamaların Kültür ve Turizm Bakanlığınca oluşturulacak bilim kurulu denetiminde yapılabileceğine...”*

Hükümlerinin Geçiş Dönemi Koruma Esasları ve Kullanma Şartları olarak belirlenmesine, geçiş dönemi koruma esasları ve kullanma şartlarının geçerlilik süresinin 3 (üç) yıl olmasına; söz konusu 1. derece arkeolojik site yönelik koruma amaçlı imar planlarının ilgili idarelerce ivedilikle hazırlanarak Kurulumuza sunulmasına, alana yönelik güvenlik tedbirlerinin ilgili idarelerce alınmasına/ aldırılmasına karar verildi.



174

75

76

NARLIHÖBÜR 1.BÖLGE TÜRKMEN MEZARLIĞI SİT HARİTASI:

İLİ:HATAY
İLÇESİ:KIRIKHAN
MAH:NARLIHÖBÜR
PAFTA:O 36 C2

SİT SINIRI KÖŞE KOORDİNATLARI(G DERECE ED50)

NoktaNo	Y	X
1	274964.009	4059895.994
2	274945.670	4059885.560
3	274855.573	4059948.4207
4	274837.769	4060051.048
5	274900.097	4060124.150
6	274934.741	4060048.014
7	274931.740	4059984.064

Narlıhopur

GÖSTERİM:
1.DERECE ARKEOLOJİK SİT ALANI
HATAY VALİLİĞİ İL KÜLTÜR VE TURİZM MÜDÜRLÜĞÜNÜN
17.01.2017 GÜN VE 286 SAYILI YAZISI EKİ HARİTA
TARAFINDAN SAYISALLAŞTIRILMIŞTIR.

ADANA KÜLTÜR VARLIKLARINI KORUMA
BÖLGE KURULU ONAYI

Başkan
ÜYE
ÜYE
ÜYE
ÜYE
ÜYE
ÜYE

22.02.2019

ADANA KÜLTÜR VARLIKLARINI
KORUMA BÖLGE KURULUNUN
GÜN VE... SAYILI KARAR EKİDİR

ZAFER YALÇIN
HARİTA MÜHENDİSİ



10000

Akkü

179.5

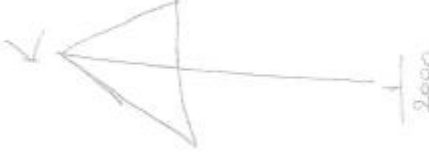

İf: Hatay
Tesi: Kirikhan
Birimi: Nari, hobse
Pafta: 2

Kirikhan Bölgesi - Tulumen Mevazisi

1. Derece
Arkeolojik Sit Sını

1. Derece
Arkeolojik Sit Sını

Legat toplanan hususiyetler
Ömer ŞEKER Ali ARAY
M. X. İsmaili ? Sant Tekni

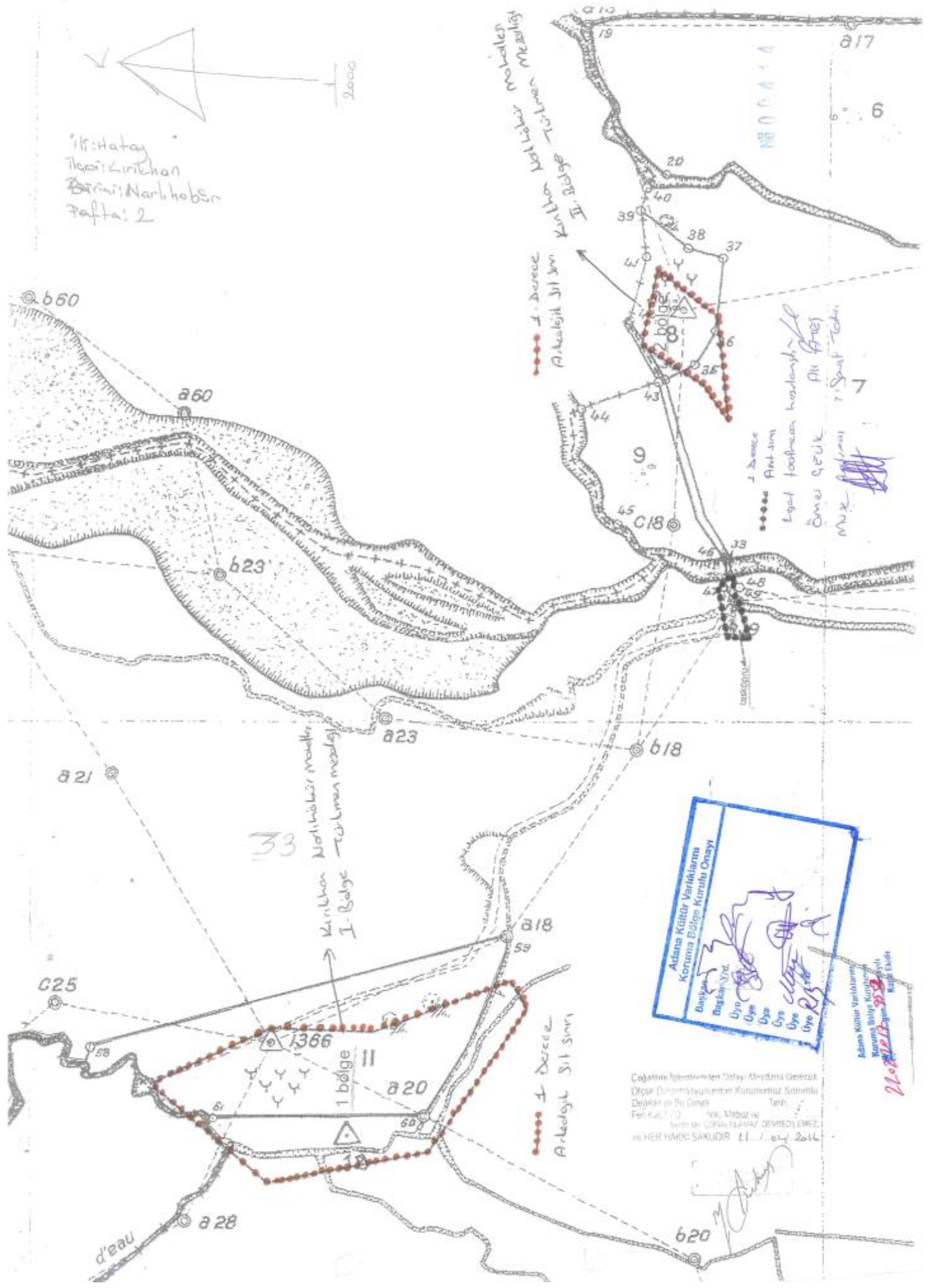

Adana Kültür Varlıklarını
Korumaya Bölge Kurultu Onayı

Başkan
Bağcıoğlu Y. Y.

Üye
Üye
Üye
Üye
Üye
Üye
Üye

21.08.2016

Çoğunlukla İyileştirilen Detay Akademi Gececik
Ofis (Diyarbakır) Yolu Kurumlar Sokağı
Değir ve Şu Çimci Tarh
Fen No: 110 100. M. Buz ve
Tarih: 2016.08.21
www.CORUS.AZAD.DEMED.EMEZ
www.HERFARKI.SAKUDIR.11.08.2016

Adana Kültür Varlıklarını
Korumaya Bölge Kurultu Onayı
21.08.2016