

T.C.
KÜLTÜR VE TURİZM BAKANLIĞI
HATAY KÜLTÜR VARLIKLARINI KORUMA BÖLGE KURULU
KARAR

Toplantı Tarihi ve No : 30.04.2026-255
Karar Tarihi ve No : 30.04.2026-7305

Toplantı Yeri
HATAY

Hatay İli, Yayladağı İlçesi, Dutlubahçe Mahallesi, Adana Kültür Varlıklarını Koruma Bölge Kurulunun 26.11.2008 tarih ve 4466 sayılı kararı ile korunması gerekli taşınmaz kültür varlığı olarak tescillenen, Adana Kültür Ve Tabiat Varlıklarını Koruma Bölge Kurulunun 26.03.2009 tarih ve 4787 sayılı kararı ile korunması gerekli taşınmaz kültür varlığı olarak tescillenen, Maliye Hazinesine ait, 329 Ada 64 (eski 58 ada 64) parselde bulunan tescilli Askerlik Şubesinin (Eski Hükümet Konağı) sayısallaştırılmasına, tescil fişinin güncellenmesine, korunma alanının belirlenmesine yönelik; Kültür Varlıkları ve Müzeler Genel Müdürlüğü Kurullar Daire Başkanlığı'nın 10.09.2025 tarih ve E-75383205-663.05-7254112 sayılı yazısı, ve ekleri, Hatay Kültür Varlıklarını Koruma Bölge Kurulu Müdürlüğü'nün 09.02.2026 tarih ve E-85020971-903.07.04-7937004 sayılı yazısı ve ekleri, Hatay Kültür Varlıklarını Koruma Bölge Kurulu Müdürlüğü uzmanları tarafından hazırlanan 27.04.2026 tarih ve 4209215 sayı ile kayıtlı rapor okundu, açıklamalar dinlendi, ekler ve konunun işlem dosyası incelendi.

Yapılan görüşmeler sonucunda; Hatay İli, Yayladağı İlçesi, Dutlubahçe Mahallesi, korunması gerekli taşınmaz kültür varlığı olarak tescilli, Maliye Hazinesine ait, 329 Ada 64 (eski 58 ada 64) parselde yer alan tescilli Askerlik Şubesinin (Eski Hükümet Konağı) Taşınmaz Ulusal Envanter Sisteminin güncellenmesi kapsamında bahse konu taşınmazın sayısallaştırılması, tescil fişinin güncellenmesi, korunma alanının belirlenmesine yönelik güncellenen kararımız eki 1/500 ölçekli tescil haritasının ve güncellenen tescil fişinin uygun olduğuna; korunma alanı sınırlarının tescil haritasında gösterildiği şekliyle belirlenmesine; yapı grubunun "2. Grup Yapı" olarak belirlenmesine karar verildi.

İL: HATAY

İLÇE: YAYLADAĞI

MAHALLE: DUTLUBAĞÇE

ADA/PARSELLER: 329/64

TAŞINMAZ KÜLTÜR VARLIĞINA
AİT KOORDİNAT CETVELİ
ITRF96 3 DERECE

Nokta No	Y	X
1	505070.462	3974846.970
2	505063.533	3974844.648
3	505081.976	3974835.406
4	505077.746	3974835.073
5	505077.462	3974834.428
6	505073.166	3974835.200
7	505073.370	3974836.895
8	505069.317	3974837.512

KORUNMA ALANINA
AİT KOORDİNAT CETVELİ
ITRF96 3 DERECE

Nokta No	Y	X
9	505059.992	3974832.765
10	505062.105	3974848.073
11	505062.819	3974851.397
12	505087.830	3974847.146
13	505084.908	3974828.138

TAŞINMAZ KÜLTÜR VARLIĞINA
AİT KOORDİNAT CETVELİ
ED50 6 DERECE

Nokta No	Y	X
1	234338.635	3977432.749
2	234352.634	3977430.027
3	234350.794	3977420.881
4	234346.584	3977421.628
5	234346.269	3977419.992
6	234341.919	3977420.978
7	234342.233	3977422.585
8	234338.198	3977423.327

KORUNMA ALANINA
AİT KOORDİNAT CETVELİ
ED50 6 DERECE

Nokta No	Y	X
9	234328.728	3977418.866
10	234331.311	3977434.109
11	234332.127	3977437.411
12	234357.007	3977432.391
13	234353.501	3977413.473



329/65

MEVCUT TAŞINMAZ KÜLTÜR VARLIĞI
KORUNMA ALANI SINIRI

Ölçek:1/500

329/66

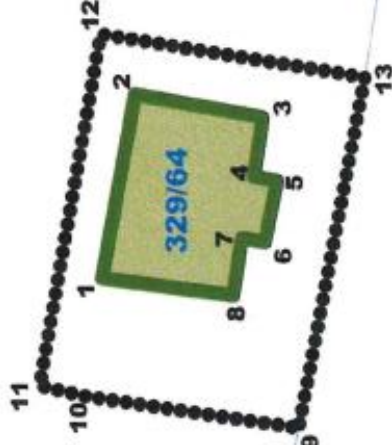

İşlem	İşlem Tarihi	İşlem Açıklaması
Sayışın Yapılması		
Üye		
Üye		
Üye		
Üye		
Üye		
Üye		
Üye		
Üye		
Üye		

İhtiyat Kültür Varlıklarını
Koruma Bölge Kararınına
20.04.2021 Gün Ve 7.30.5
sayılı karar ekidir.

250/1

250/2

250/12

247/58

247/59

Ender ERGÜL
Müze Araştırmacısı

Bahar ÇETİNKAYA
Müze Araştırmacısı

Elif KARAKAŞ
Harita Mühendisi