

T.C.
KÜLTÜR VE TURİZM BAKANLIĞI
HATAY KÜLTÜR VARLIKLARINI KORUMA BÖLGE KURULU
KARAR

Toplantı Tarihi ve No : 30.04.2026-255
Karar Tarihi ve No : 30.04.2026-7306

Toplantı Yeri
HATAY

Hatay İli, Yayladağı İlçesi, Kışlak Mahallesinde, Adana Kültür Varlıklarını Koruma Bölge Kurulunun 23.03.2011 tarih ve 6911 sayılı kararı ile korunması gerekli taşınmaz kültür varlığı olarak tescillenen, Hatay Kültür Varlıklarını Koruma Bölge Kurulunun 25.06.2020 tarih ve 633 sayılı kararı ile tescil fişinde 2. Grup anıt yapı olarak geçen Yunak Kalıntısının Yapı Grubunun 1. Grup olarak değiştirilen, tapulama harici alanda bulunan taşınmazın sayısallaştırılması, tescil fişinin güncellenmesi, korunma alanının belirlenmesine yönelik; Kültür Varlıkları ve Müzeler Genel Müdürlüğü Kurullar Daire Başkanlığı'nın 10.09.2025 tarih ve E-75383205-663.05-7254112 sayılı yazısı, ve ekleri, Hatay Kültür Varlıklarını Koruma Bölge Kurulu Müdürlüğü'nün 09.02.2026 tarih ve E-85020971-903.07.04-7937004 sayılı yazısı ve ekleri, Hatay Kültür Varlıklarını Koruma Bölge Kurulu Müdürlüğü uzmanları tarafından hazırlanan 27.04.2026 tarih ve 4209187 sayı ile kayıtlı rapor okundu, açıklamalar dinlendi, ekler ve konunun işlem dosyası incelendi.

Yapılan görüşmeler sonucunda; Hatay İli, Yayladağı İlçesi, Kışlak Mahallesinde korunması gerekli taşınmaz kültür varlığı olarak tescilli, tapulama harici alanda bulunan Yunak Kalıntısının Taşınmaz Ulusal Envanter Sisteminin güncellenmesi kapsamında bahse konu Yunak Kalıntısının sayısallaştırılması, tescil fişinin güncellenmesi, korunma alanının belirlenmesine yönelik güncellenen kararımız eki 1/500 ölçekli tescil haritasının ve güncellenen tescil fişinin uygun olduğuna; korunma alanı sınırlarının tescil haritasında gösterildiği şekliyle belirlenmesine karar verildi.



İL: HATAY
İLÇE: YAYLADAĞI
MAHALLE: KIŞLAK
ADA/PARSELLER: THA

**TAŞINMAZ KÜLTÜR VARLIĞINA
AİT KOORDİNAT CETVELİ
ITRF96 3 DERECE**

Nokta No	Y	X
1	514730.028	3981683.846
2	514734.544	3981680.470
3	514747.494	3981683.881
4	514744.899	3981678.329
5	514742.674	3981680.596
6	514741.287	3981678.244

**KORUNMA ALANINA
AİT KOORDİNAT CETVELİ
ITRF96 3 DERECE**

Nokta No	Y	X
7	514745.397	3981673.875
8	514727.072	3981683.108
9	514733.474	3981684.305
10	514751.087	3981685.260

**TAŞINMAZ KÜLTÜR VARLIĞINA
AİT KOORDİNAT CETVELİ
ED50 6 DERECE**

Nokta No	Y	X
1	244209.891	3983972.430
2	244213.898	3983976.839
3	244228.644	3983971.852
4	244223.909	3983987.381
5	244221.754	3983988.716
6	244220.244	3983986.407

**KORUNMA ALANINA
AİT KOORDİNAT CETVELİ
ED50 6 DERECE**

Nokta No	Y	X
7	244224.239	3983981.912
8	244206.200	3983971.708
9	244218.946	3983982.707
10	244230.279	3983973.150

155/3

155/5

THA

124/3

124/2

Ölçek:1/500

**MEVCUT TAŞINMAZ KÜLTÜR VARLIĞI
KORUNMA ALANI SINIRI**

124/10

124/1

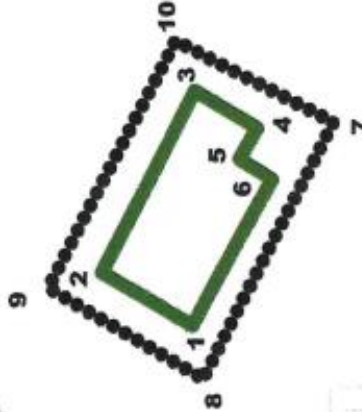

**Mevcut Kültür Varlıklarının
Korunma Bölge Kararınının
19.04.2026 Gön Ve...7.506
sayılı karar ekidir.**

THA	YEREL YEREL YEREL	YEREL	YEREL	YEREL	YEREL	YEREL	YEREL



THA

THA

Buşra BEDİR
Arkeolog

Ender ERGÜL
Müze Araştırmacısı

Elif KARAKAŞ
Harita Mühendisi

329/65