

T.C.
KÜLTÜR ve TURİZM BAKANLIĞI KÜTAHYA
KÜLTÜR VARLIKLARINI KORUMA BÖLGE KURULU
KARAR

Toplantı Tarihi ve No: 15.11.2013-68
Karar Tarihi ve No: 15.11.2013-1382

6400/576
Toplantı Yeri
ULUBEY/UŞAK

Uşak İli, Merkez İlçesi, Akbulak Köyü, Akbulak Nekropolünün tescil edilmesi istemine ilişkin; Uşak Valiliği İl Kültür ve Turizm Müdürlüğü'nün 05.06.2013 tarih ve 49969645.168.01/1259 sayılı yazısı ve ekleri, Kütahya Kültür Varlıklarını Koruma Bölge Kurulu Müdürlüğü'nün 25.06.2013 tarih ve 38092246-64.00/576-988 sayılı yazısı, Çevre ve Şehircilik Bakanlığı Tabiat Varlıklarını Koruma Genel Müdürlüğü'nün 10.07.2013 tarih ve 84901512/6756 sayılı yazısı, İller Bank Mekansal Planlama Dairesi Başkanlığı'nın 09.07.2013 tarih ve 44812147.202.99-20462 sayılı yazısı, Kültür ve Turizm Bakanlığı, Yatırım ve İşletmeler Genel Müdürlüğü'nün 04.07.2013 tarih ve 35698499/640120001-130403 sayılı yazısı, Enerji ve Tabii Kaynaklar Bakanlığı Maden İşleri Genel Müdürlüğü'nün 17.07.2013 tarih ve 20913469-101.29.02/653634 sayılı yazısı, Eskişehir Valiliği Çevre ve Şehircilik İl Müdürlüğü 22.07.2013 tarih ve 58346687/299.01-7282 sayılı yazısı, Uşak İl Özel İdaresi İmar ve Kentsel İyileştirme Müdürlüğü'nün 31.07.2013 tarih ve 26163249-750-8888 sayılı yazısı, Orman ve Su İşleri Bakanlığı V.Bölge Müdürlüğü'nün 05.08.2013 tarih ve 88570880-045.01-148393 sayılı yazısı, Kütahya Kültür Varlıklarını Koruma Bölge Kurulu Müdürlüğü'nün 11.10.2013 tarih ve 38092246-64.00/576-1538 sayılı yazısı, Uşak Valiliği Kadastro Müdürlüğü'nün 01.11.2013 tarih ve 85297090.251-99/2407 sayılı yazısı ve ekleri ile Kütahya Kültür Varlıklarını Koruma Bölge Kurulu Müdürlüğü uzmanlarınca hazırlanan Müdürlük evrakına 14.11.2013 tarih ve 3519 sayılı ile kayıtlı rapor okundu, ekleri ve işlem dosyası incelendi, yapılan görüşmeler sonucunda;

Uşak İli, Merkez İlçesi, Akbulak Köyünde yer alan; 465 ve 466 nolu parsellerin büyük bir kısmını kaplayan, Akbulak Nekropolünün I. (Birinci) derece arkeolojik sit olarak tescil edilmesi istemine ilişkin; Uşak İl Kültür ve Turizm Müdürlüğü'nün 05.06.2013 tarih ve 49969645.168.01/1259 sayılı yazısı eki Uşak Müze Müdürlüğü uzmanlarınca hazırlanan 27.05.2013 tarihli rapor doğrultusunda Akbulak Nekropolünün kararımız eki kadastro paftasında ve 1/25000 ölçekli haritada sınırları gösterildiği şekilde I. (Birinci) derece arkeolojik sit olarak tescil edilmesine; tescil edilen I. (Birinci) derece arkeolojik sit sınırları içinde Kültür ve Tabiat Varlıklarını Koruma Yüksek Kurulu'nun "Arkeolojik Sitler, Koruma ve Kullanma Koşulları" başlıklı, 05.11.1999 tarih ve 658 sayılı ilke kararı koşullarının geçerli olduğuna, karar verildi.

UŞAK İLİ, MERKEZ İLÇESİ, AKBULAK KÖYÜ

AKBULAK NEKROPOLÜ

I. DERECE ARKEOLOJİK SİT

K

1/5000

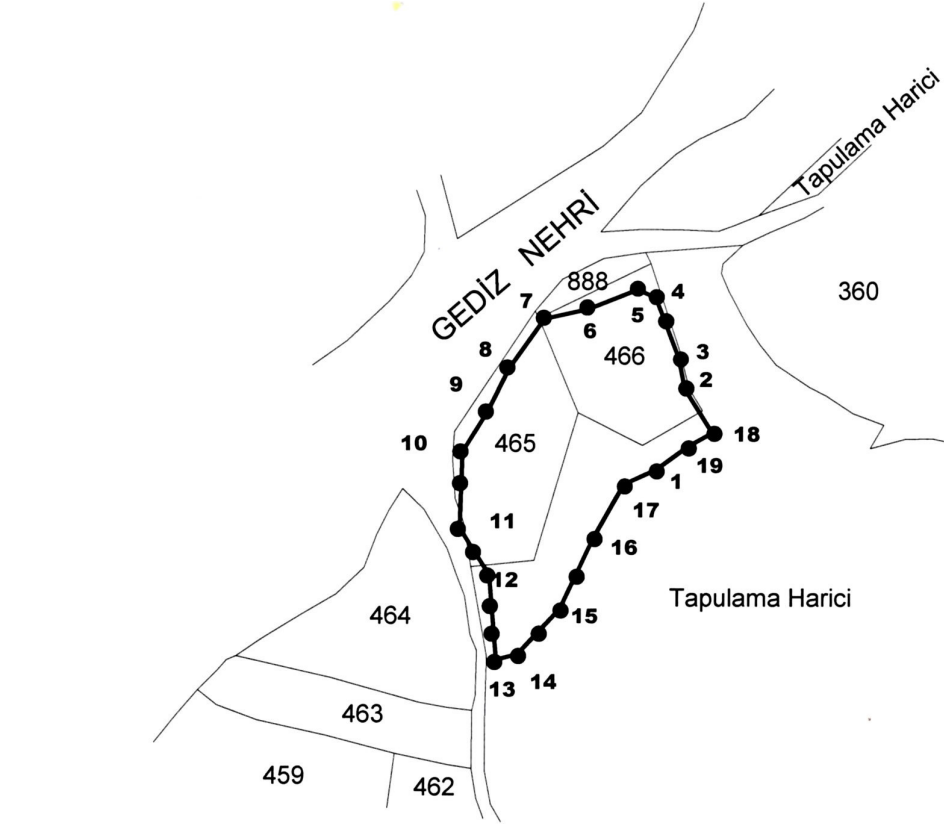

I. DERECE ARKEOLOJİK SİT SINIRI

UTM Dilime Esas Avrupa 1950 (ED-50) Datumu
Arkeolojik Sit Sınırı Koordinatları

UTM 3 DERECE

UTM 6 DERECE

NoktaNo	Y	X	NoktaNo	Y	X
1	428051.631	4288660.409	1	688871.000	4288861.000
2	428072.554	4288718.756	2	688890.000	4288920.000
3	428068.244	4288739.909	3	688885.000	4288941.000
4	428051.662	4288783.477	4	688867.000	4288984.000
5	428037.866	4288789.932	5	688853.000	4288990.000
6	428002.393	4288776.086	6	688818.000	4288975.000
7	427971.146	4288769.106	7	688787.000	4288967.000
8	427945.979	4288733.911	8	688763.000	4288931.000
9	427930.971	4288703.385	9	688749.000	4288900.000
10	427913.030	4288674.957	10	688732.000	4288871.000
11	427911.228	4288619.985	11	688732.000	4288816.000
12	427932.168	4288587.281	12	688754.000	4288784.000
13	427937.166	4288526.083	13	688761.000	4288723.000
14	427954.321	4288530.523	14	688778.000	4288728.000
15	427984.388	4288562.556	15	688807.000	4288761.000
16	428008.047	4288612.810	16	688829.000	4288812.000
17	428029.282	4288650.135	17	688849.000	4288850.000
18	428092.528	4288687.084	18	688911.000	4288889.000
19	428074.176	4288676.679	19	688893.000	4288878.000

T.C
KÜLTÜR VE TURİZM BAKANLIĞI
Kütahya Kültür Varlıklarını
Koruma Bölge Kurulu Müdürlüğü

KÜTAHYA
KÜLTÜR VARLIKLARINI KORUMA
BÖLGE KURULU MÜDÜRLÜĞÜ
15/11/2013 TARİH VE 1382
SAYILI KARAR EKİDİR

Demet YILMAZ
Mimar



Filiz GÜRBOĞA
Müdür V.

UŞAK İLİ, MERKEZ İLÇESİ, AKBULAK KÖYÜ
AKBULAK NEKROPOLÜ
I. DERECE ARKEOLOJİK SİT

K



1/25000

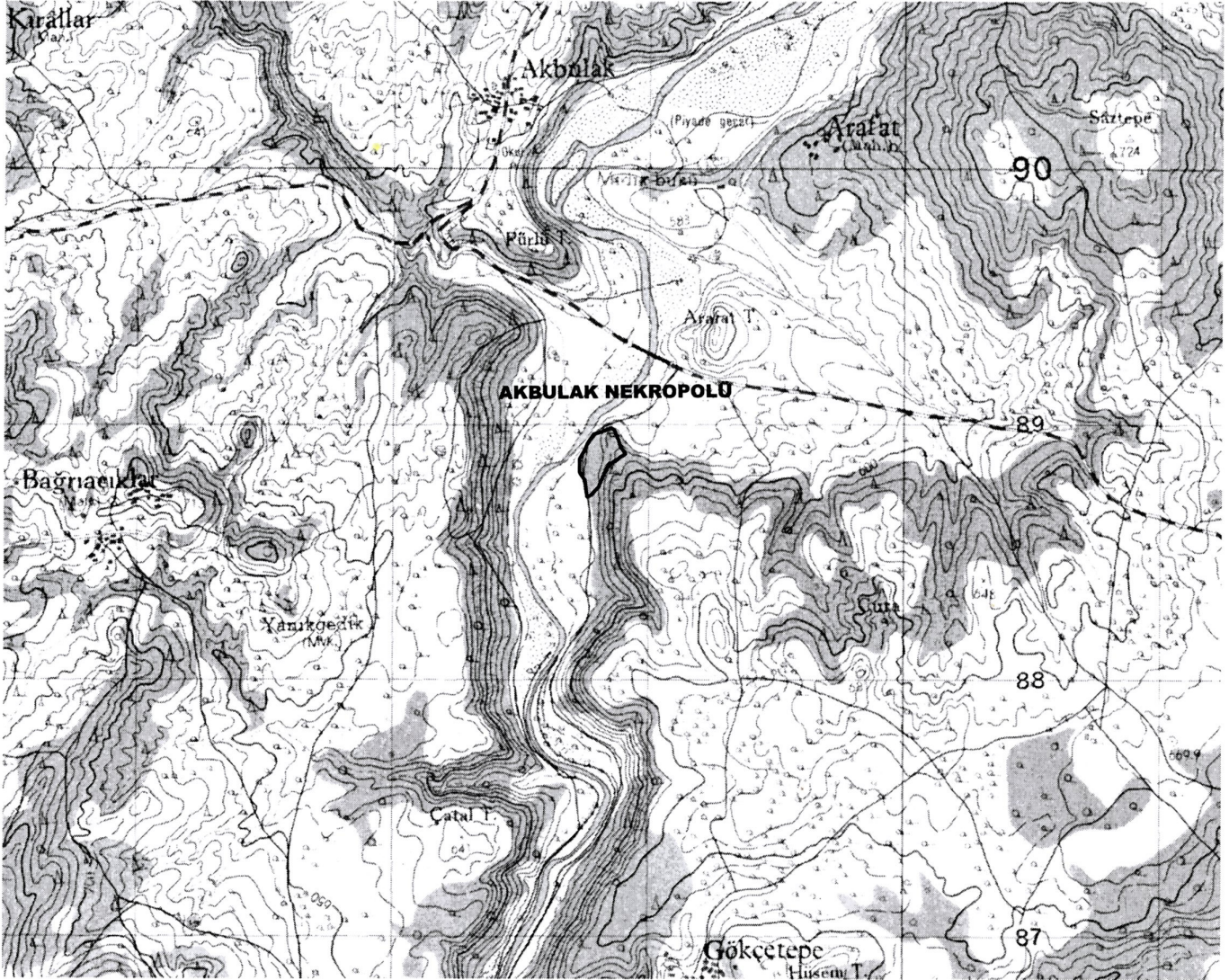

UTM 6 derecelik dilime esas Avrupa 1950 (ED-50)
datumu koordinat değerleri

Pafta Adı: K22 D 2

NoktaNo	Y	X
1	688871.000	4288861.000
2	688890.000	4288920.000
3	688885.000	4288941.000
4	688867.000	4288984.000
5	688853.000	4288990.000
6	688818.000	4288975.000
7	688787.000	4288967.000
8	688763.000	4288931.000
9	688749.000	4288900.000
10	688732.000	4288871.000
11	688732.000	4288816.000
12	688754.000	4288784.000
13	688761.000	4288723.000
14	688778.000	4288728.000
15	688807.000	4288761.000
16	688829.000	4288812.000
17	688849.000	4288850.000
18	688911.000	4288889.000
19	688893.000	4288878.000

T.C
KÜLTÜR VE TURİZM BAKANLIĞI
Kütahya Kültür Varlıklarını
Koruma Bölge Kurulu Müdürlüğü

KÜTAHYA
KÜLTÜR VARLIKLARINI KORUMA
BÖLGE KURULU MÜDÜRLÜĞÜ
15/11/2013 TARİH VE 1382
SAYILI KARAR EKİDİR

D. YILMAZ
Mimar



**KÜTAHYA KÜLTÜR VARLIKLARINI KORUMA BÖLGE KURULU'NUN .../.../2013 TARİH
VE SAYILI KARARI İLE TESCİLLENEN I.(BİRİNCİ) DERECE ARKEOLOJİK SİT
İÇERİSİNDE KALAN PARSELLERİN LİSTESİ**

SIRA NO	İLİ	İLÇESİ	KÖYÜ	PAFTA	ADA	PARSEL	ŞERH KONULACAK KISIM
1	Uşak	Merkez	Akbulak	-	-	465	Büyük Bir Kısmı
2	Uşak	Merkez	Akbulak	-	-	466	Büyük Bir Kısmı

T.C.
KÜLTÜR VE TURİZM BAKANLIĞI
Kütahya Kültür Varlıklarını
Koruma Bölge Kurulu Müdürlüğü

KÜTAHYA
KÜLTÜR VARLIKLARINI KORUMA
BÖLGE KURULU MÜDÜRLÜĞÜ
15/11/2013 TARİH VE 1382
SAYILI KARAR EKİDİR

Demet YILMAZ
Mimar



Filiz GÜRBOĞA
Müdür V.