

**T.C.**  
**KÜLTÜR VE TURİZM BAKANLIĞI**  
**KÜLTÜR VARLIKLARI VE MÜZELER GENEL MÜDÜRLÜĞÜ**  
**ADANA KÜLTÜR VARLIKLARINI**  
**KORUMA BÖLGE KURULU**

**KARAR**

TOPLANTI TARİHİ VE NO:30.01.2014-89  
KARAR TARİHİ VE NO : 30.01.2014-3199

TOPLANTI YERİ  
ADANA

Hatay İli, Altınözü İlçesi, Boynuyoğun köyü sınırları içinde tespit edilen Tell Saye (Tell Asri) höyüğünün tesciline ilişkin, Hatay Valiliği İl Kültür ve Turizm Müdürlüğü'nün 18.12.2013 gün ve 4282 sayılı yazısı ve eki Hatay Müze Müdürlüğü uzmanlarınca hazırlanmış 13.12.2013 tarihli rapor okundu, ekleri ve konunun işlem dosyası incelendi, yapılan görüşmeler sonucunda;

Hatay İli, Altınözü İlçesi, Boynuyoğun köyü sınırları içinde tespit edilen Tell Saye (Tell Asri) höyüğünün 2863 sayılı yasa kapsamında korunması gerekli taşınmaz kültür varlığı özelliği taşıdığı anlaşıldığından 1.Derece Arkeolojik Sit Alanı olarak tesciline, Hatay Müze Müdürlüğü uzmanlarınca hazırlanmış kararımız eki haritada belirtilen sit sınırlarının uygun olduğuna karar verildi.

AVRUPA KONSEYİ	DOĞAL VE KÜLTÜREL VARLIKLARI KORUMA ENVANTERİ	DKVKE	SİT	ENVANTER NO :	
TÜRKİYE	KÜLTÜR VARLIKLARI VE MÜZELER GENEL MÜDÜRLÜĞÜ			HARİTA NO:	
İLİ : HATAY	Altınözü İlçesi	MAHALLE KÖY VEYA MEVKİİ :	Boynuyoğun Köyü	KADASTRO PAFTA : 36/1	PARSEL: çok sayıda
ADI : TELL SAYE (TELL ASRİ)					
GENEL TANIM : Yaklaşık 10 metre yüksekliğinde ve yaklaşık 35 dönümlük bir alana yayılan höyüğün üst kısmında eski jandarma karakolunun yıkıntı haline dönüşmüş binaları bulunmaktadır. Yamaçlarında ve üstünde tarımsal faaliyet yapılan höyükte tarımsal faaliyetler ve eski jandarma karakolu yapılırken oluşmuş tahribatlar vardır. Alandaki seramik bulgulardan Tell Saye höyüğünün İslami, Roma, Helenistik ve Erken Tunç dönemlerinde yerleşim gördüğü düşünülmektedir. Höyüğün bulunduğu parseller:256-263-367-456-457-458-459-461-464-487-488.					
ŞİMDİKİ TEHLİKELER : Tarımsal faaliyetler nedeniyle höyüğün düzleşme riski vardır					
ŞİMDİKİ DURUM : Üzerinde eski jandarma karakolunun kısmen yıkılmış binaları durmaktadır.					
SİT POTANSİYELİ : Yüksek	KORUMA DERECESİ : 1.Derece Arkeolojik Sit Alanı				
ŞİMDİKİ KORUMA : Korumasız	HAZIRLAYANLAR : Ünsal BOLATTAS Bülent DEMİR Arkeolog Arkeolog				
ÖNERİLEN KORUMA : 1. Derece Arkeolojik Sit Alanı	KONTROL EDEN : Nihal SEZGİN Müze Müdürü				
YAYIN DİZİSİ :	G.M.E.E.A. KARARLARI NO : / / 20				
GÖZLEMLER :	REVİZYON :				
	G.M.E.E.A.Y.K. ONAYI : / / 20				



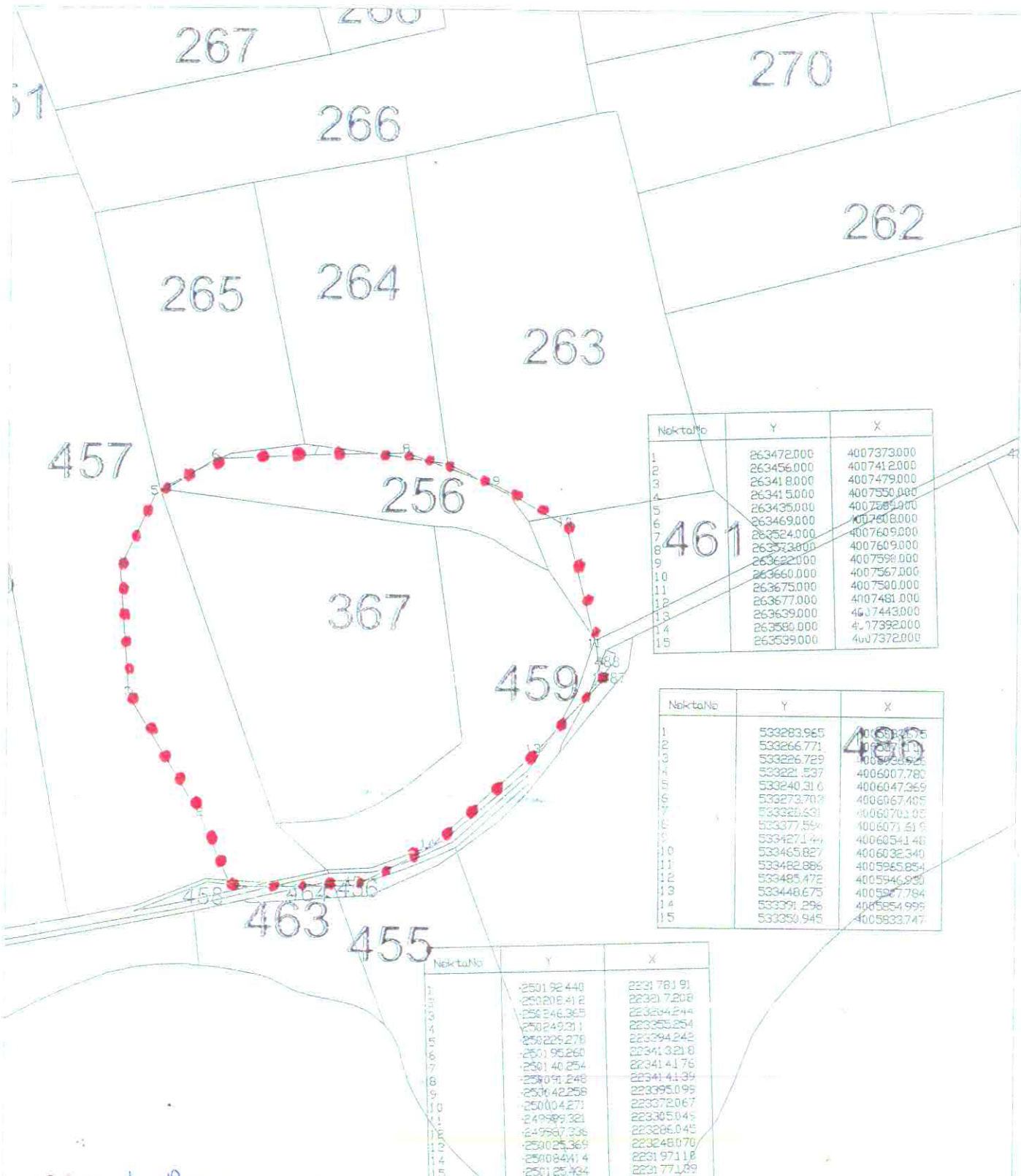

NoktaNo	Y	X
1	263472.000	4007373.000
2	263456.000	4007412.000
3	263418.000	4007479.000
4	263415.000	4007550.000
5	263435.000	4007604.000
6	263469.000	4007608.000
7	263524.000	4007609.000
8	263573.000	4007609.000
9	263622.000	4007598.000
10	263660.000	4007567.000
11	263675.000	4007500.000
12	263677.000	4007481.000
13	263639.000	4007443.000
14	263580.000	4007392.000
15	263539.000	4007372.000

NoktaNo	Y	X
1	533283.965	4006070.500
2	533266.771	4006070.113
3	533226.729	4006068.525
4	533221.537	4006007.780
5	533240.316	4006047.269
6	533273.703	4006067.405
7	533325.691	4006070.000
8	533377.554	4006071.619
9	533427.144	4006054.140
10	533465.827	4006032.340
11	533482.886	4005965.854
12	533485.472	4005946.830
13	533448.675	4005927.784
14	533391.296	4005854.999
15	533350.945	4005833.747

NoktaNo	Y	X
1	250192.440	2231781.91
2	250208.412	2232172.08
3	250246.365	2232242.44
4	250249.211	223255.254
5	250229.278	223394.242
6	250195.260	223413.218
7	250140.254	223414.176
8	250091.248	223414.139
9	250042.258	223395.099
10	250004.271	223372.067
11	249989.321	223305.045
12	249967.336	223286.045
13	250025.369	223248.070
14	250084.114	223197.118
15	250125.434	223177.189

..... 1. Derece Arkolu Sicil Sist  
 Ünsal BOLATTAS Bilent DEMİR

*Handwritten signature*

*Handwritten signature*



# TELL SAYE(TELL ASRI) HÖYÜĞÜ SİT HARİTASI:

İLİ:HATAY  
İLÇESİ:ALTINÖZÜ  
KÖYÜ:BOYNUYOĞUN

1.DERECE SİT KÖŞE KOORDİNATLARI(6 DERECE ED50)

NoktaNo	Y	X
1	263472.000	4007373.002
2	263456.000	4007412.002
3	263418.000	4007479.002
4	263415.000	4007550.002
5	263435.000	4007589.002
6	263469.000	4007608.002
7	263524.000	4007609.002
8	263573.000	4007609.002
9	263622.000	4007590.002
10	263660.000	4007567.002
11	263675.000	4007500.002
12	263677.000	4007481.002
13	263639.000	4007443.002
14	263580.000	4007392.002
15	263539.000	4007372.002

## GÖSTERİM:

1.DERECE ARKEOLOJİK SİT ALANI SINIRI  
HATAY VALİLİĞİ İL KÜLTÜR VE TURİZM MÜDÜRLÜĞÜNÜN  
18.12.2013 GÜN VE 4282 SAYILIYAZI EKİ KOORDİNATLAR  
TARAFINDAN APLİKE EDİLMİŞTİR.

ZAFER YALÇIN  
HARİTA MÜHENDİSİ

