

T.C.
KÜLTÜR VE TURİZM BAKANLIĞI
ŞANLIURFA KÜLTÜR VARLIKLARINI KORUMA BÖLGE KURULU
KARAR

Toplantı Tarihi ve No : 27.11.2013 - 81
Karar Tarihi ve No : 27.11.2013 - 901

Toplantı Yeri
ŞANLIURFA

Şanlıurfa ili, Merkez, Selçuklu Mahallesi, 3599. sokakta bulunan ve Şanlıurfa Belediyesi'nce yol yapım çalışması esnasında tespiti kaya mezarı ve sarnıcı konu alan Şanlıurfa Belediye Başkanlığı Plan ve Proje Müdürlüğü'nün 28.10.2013/13390 sayılı yazısı ve konuya ilişkin uzman raporu okundu; konunun dosyası, fotoğraflar, tescil fişi, öneri 1/5000 ölçekli haritası, bilgi ve belgeler incelendi. Yerinde yapılan incelemeler sonucunda:

Şanlıurfa ili, Merkez, Selçuklu Mahallesi, 3599. sokakta bulunan ve konumları GPS ile koordinatlı olarak tespit edilen kaya mezarı, sarnıç ve işliklerin bulunduğu alanın ekli 1/5000 ölçekli haritada koordinatları ile belirlendiği şekilde "Kayatepe I. Derece Arkeolojik Sit Alanı" olarak tescil edilmesine,

Kayatepe I. Derece Arkeolojik Sit Alanı Koruma ve Kullanma Şartlarının:

1. Bilimsel çalışmalar dışında aynen korunacak bir sit alanıdır.
2. Yeni yapılaşmaya izin verilemez.
3. Resmi ve özel kuruluşlarca zorunlu durumlarda yapılacak alt yapı uygulamaları için müze müdürlüğünün ve varsa kazı başkanının görüşüyle, Kurulumuzca değerlendirilir.
4. Yeni tarımsal alanlar açılmaz.
5. Taş, toprak, kum vb. alınmasına, kireç, taş, tuğla, mermer, kum, maden vb. ocakların açılmasına, toprak, cüruf, çöp, sanayi atığı ve benzeri malzeme dökülmesine izin verilemez.
6. Parsellere ilişkin tevhit ve ifraz işlemleri Kurulumuzdan izin almak koşuluyla yapılabilir.

şeklinde altı madde olarak belirlenmesine karar verildi karar verildi.

İLİ:ŞANLIURFA

İLÇE:MERKEZ

MAH:SELÇUKLU MAHALLESİ

KAYATEPE MEVKİİ TAŞOCAĞI KAYA MEZARI VE SU

SARNIÇLARI I.DERECE ARKEOLOJİK SİT ALANI

ÖLÇEK:1/5000

SİT ALANI KOORDİNATLARI

NoktaNo	Y	X	K.11	481106.07	4110057.22
K.1	481404.63	4110172.40	K.12	481049.08	4110054.56
K.2	481398.11	4110193.94	K.13	481018.74	4110053.58
K.3	481393.62	4110207.78	K.14	480978.46	4110275.78
K.4	481367.85	4110157.23	K.15	480978.36	4110071.15
K.5	481332.74	4110182.85	K.16	480921.81	4110096.83
K.6	481305.03	4110171.98	K.17	480855.82	4110131.70
K.7	481298.19	4110199.41	K.18	480847.85	4110302.10
K.8	481296.68	4110177.30	K.19	480804.91	4110173.96
K.9	481200.26	4110080.80	K.20	480787.11	4110274.99
K.10	481142.18	4110233.87	K.21	480753.85	4110225.85

● ● ● ● I.DERECE ARKEOLOJİK SİT ALANI SINIRI GÖSTERİMİ

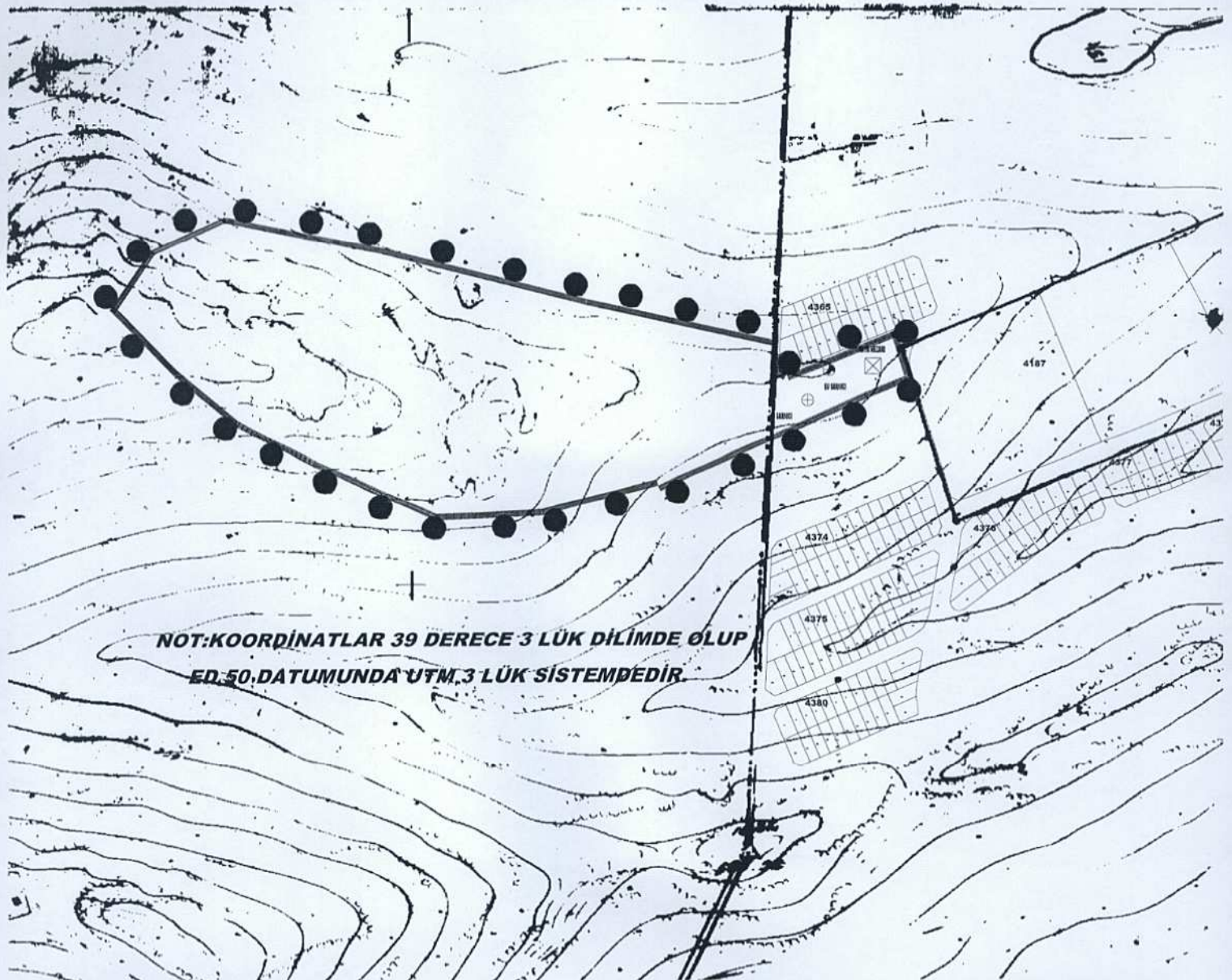

NOT:KOORDİNATLAR 39 DERECE 3 LÜK DİLİMDE ÖLÜP
ED.50.DATUMUNDA UTM.3 LÜK SİSTEMDEDİR.

AVRUPA KONSEYİ		DOĞAL VE KÜLTÜREL VARLIKLARI KORUMA ENVANTERİ		Ş.K.V.K.K.		S İ T		ENVANTER NO	
T Ü R K İ Y E		KÜLTÜR VARLIKLARI VE MÜZELER GENEL MÜDÜRLÜĞÜ						HARİTA NO	
İLİ: ŞANLIURFA		İLÇESİ: MERKEZ		MAHALLE - KÖY SELÇUKLU MAHALLESİ		PAFTA:		ADA:	
ADİ: KAYATEPE I. DERECE ARKEOLOJİK SİT ALANI				VEYA MEVKİLİ:				PARSEL	
GENEL TANIM: Şanlıurfa Belediyesi'nce 4365 adada bulunan parsellerle yol götüren alanın Selçuklu İlköğretim Okulu'nun kuzeybatı kısmında bir kaya mezarı bulunduğu tespit edilmiştir. Yaklaşık 220x220 ölçülerinde olan mezarın içerisinde 3 adet arkosolium bulunmaktadır. Büyük oranda korunmuş olan mezarın hemen güney kısmında başka bir kaya mezarının bulunabileceği tahmin edilmektedir. Açık durumda olan kaya mezarının hemen güneyinde üzeri açık durumda olan bir sarnıç bulunmaktadır. Sarnıcın içi kısmen taşlarla doldurulmuştur. Sarnıcın güney kısmında ayrıca bir giriş kısmı da bulunmaktadır. Bu alanlardan başka kaya mezarının kuzeybatı kısmında 2 ayrı işlik bulunmaktadır. Kaya mezarı ve sarnıcın bulunduğu alanın yaklaşık 300 m. batı kısmında içerisinde 2 adet mağaranın bulunduğu antik dönem taş ocağı yer almaktadır.									
ŞİMDİKİ TEHLİKELER: İnsan ve doğal faktörler									
ŞİMDİKİ DURUM:									
SİT POTANSİYELİ: I. Derece Arkeolojik Sit.					KORUMA DERECESİ: I. DERECE ARKEOLOJİK SİT				
ŞİMDİKİ KORUMA: YOK					HAZIRLAYAN: Fikret BAKIR Harita Mühendisi				
ÖNERİLEN KORUMA: Alanın etrafının teller ile çevrilip koruma altına alınması gerekmektedir.					Ömer ÖZTÜRK Arkeolog				
YAYIN DİZİSİ:					KORUMA KURULU KARARLARI: Şanlıurfa Kültür Varlıklarını Koruma Bölge Kurulu'nun 27.11.2013 tarih ve 901 sayılı karar ekidir.				
GÖZLEMLER: Alan Antik Edessa I. Derece Arkeolojik Sit Alanının doğusunda bulunmakta olup, üzerinde günümüz yerleşimi bulunmamaktadır.					KONTROL EDEN: Ferhat KARAKÖZLÜ Müdür				

İLİ:ŞANLIURFA
İLÇE:MERKEZ
MAH:SELÇUKLU MAHALLESİ
KAYATEPE MEVKİLİ TAŞOCAĞI KAYA MEZARI VE SU
SARNIÇLARI I.DERECE ARKEOLOJİK SİT ALANI
ÖLÇEK:1/5000

SİT ALANI KOORDİNATLARI

NoktaNo	Y	X	K.11	481106.07	4110057.22
K.1	481404.63	4110172.40	K.12	481049.08	4110054.56
K.2	481398.11	4110193.94	K.13	481018.74	4110053.58
K.3	481393.62	4110207.78	K.14	480978.46	4110275.78
K.4	481367.85	4110157.23	K.15	480978.36	4110071.15
K.5	481332.74	4110182.85	K.16	480921.81	4110096.83
K.6	481305.03	4110171.98	K.17	480855.82	4110131.70
K.7	481298.19	4110199.41	K.18	480847.85	4110302.10
K.8	481296.68	4110177.30	K.19	480804.91	4110173.96
K.9	481200.26	4110080.80	K.20	480787.11	4110274.99
K.10	481142.18	4110233.87	K.21	480753.85	4110225.85

I.DERECE ARKEOLOJİK SİT ALANI SINIRI GÖSTERİMİ

