

T.C.
KÜLTÜR VE TURİZM BAKANLIĞI
ŞANLIURFA KÜLTÜR VARLIKLARINI KORUMA BÖLGE KURULU
KARAR

Toplantı Tarihi ve No : 16.08.2013 - 74
Karar Tarihi ve No : 16.08.2013 - 829

Toplantı Yeri
ŞANLIURFA

Şanlıurfa ili, Ceylanpınar ilçesi, TİGEM arazisi sınırları dâhilinde bulunan Sirtı Harabesi'nin (Yerleşimi'nin) II. Derece Arkeolojik Sit Alanı olarak tescil edilmesini ve sit alanı koruma esasları ve kullanma koşullarının belirlenmesini konu alan Şanlıurfa Kültür Varlıkları Koruma Bölge Kurulu Müdürlüğü uzmanlarının 25.07.2013 tarihli tespit raporu okundu. Konunun dosyası, fotoğraflar, tescil fişi ve öneri 1/5000 ölçekli sit alanı haritası incelendi. Yapılan görüşmeler sonucunda:

Şanlıurfa ili, Ceylanpınar ilçesi, TİGEM arazisi sınırları dâhilinde bulunan Sirtı Yerleşimi'nin ekli 1/5000 ölçekli koordinatlı haritada gösterildiği şekli ile (üzerinde köy yerleşimi olduğu ve yaşamın devamlılığı ilkesi dikkate alınarak) II. Derece Arkeolojik Sit Alanı olarak tesciline, hazırlanan tescil fişinin uygun olduğuna,

Kültür ve Tabiat Varlıklarını Koruma Yüksek Kurulu'nun 05.11.1999/658 sayılı İlke Kararı doğrultusunda:

Sirtı Yerleşimi'nin II. Derece Arkeolojik Sit Alanı Koruma ve Kullanma Şartlarının:

1. *Bilimsel çalışmalar dışında aynen korunacak bir sit alanıdır.*
2. *Yeni yapılaşmaya izin verilemez.*
3. *Günümüzde kullanılmakta olan tescilsiz yapıların basit onarımları yürürlükteki ilke kararı doğrultusunda yapılabilir.*
4. *Resmi ve özel kuruluşlarca zorunlu durumlarda yapılacak alt yapı uygulamaları için müze müdürlüğünün ve varsa kazı başkanının görüşüyle, Kurulumuzca değerlendirilir.*
5. *Yeni tarımsal alanlar açılmaz. Mevcut tarımsal kullanımlar sürdürülebilir. Mevcut ağaçlardan ürün alınabilir. Sınırlı mevsimlik tarımsal faaliyetler devam edebilir.*
6. *Taş, toprak, kum vb. alınmasına, kireç, taş, tuğla, mermer, kum, maden vb. ocakların açılmasına, toprak, çürük, çöp, sanayi atığı ve benzeri malzeme dökülmesine izin verilemez.*
7. *Parsellere ilişkin tevhit ve ifraz işlemleri, taşınmaz kültür varlıklarının mahiyetine tesir etmeyecek şekilde Kurulumuzdan izin almak koşuluyla yapılabilir.*

şeklinde yedi madde olarak belirlenmesine karar verildi.

İLİ: ŞANLIURFA
İLÇESİ: CEYLANPINAR
ADI: SIRT I YERLEŞİMİ I. DERECE ARKEOLOJİK SİT ALANI

NoktaNo	Y	X
S 1	555845.483	4097081.839
S 2	555808.157	4096970.637
S 3	555794.955	4097233.638
S 4	555783.649	4096899.725
S 5	555760.402	4097301.818
S 6	555740.760	4096851.145
S 7	555701.255	4097364.549
S 8	555678.382	4096875.965
S 9	555651.919	4097419.361
S 10	555596.742	4096907.943
S 11	555545.897	4097456.107
S 12	555531.356	4096879.090
S 13	555508.912	4097471.875
S 14	555479.397	4096811.427
S 15	555468.717	4097461.025
S 16	555422.507	4096729.107
S 17	555390.696	4096852.354
S 18	555378.416	4097497.682
S 19	555316.727	4096853.578
S 20	555293.550	4097489.598
S 21	555259.633	4096892.790
S 22	555226.037	4097393.542
S 23	555196.253	4097314.698
S 24	555194.304	4096804.684
S 25	555173.620	4097214.023
S 26	555158.351	4097124.258
S 27	555139.329	4096906.254
S 28	555127.406	4096998.000

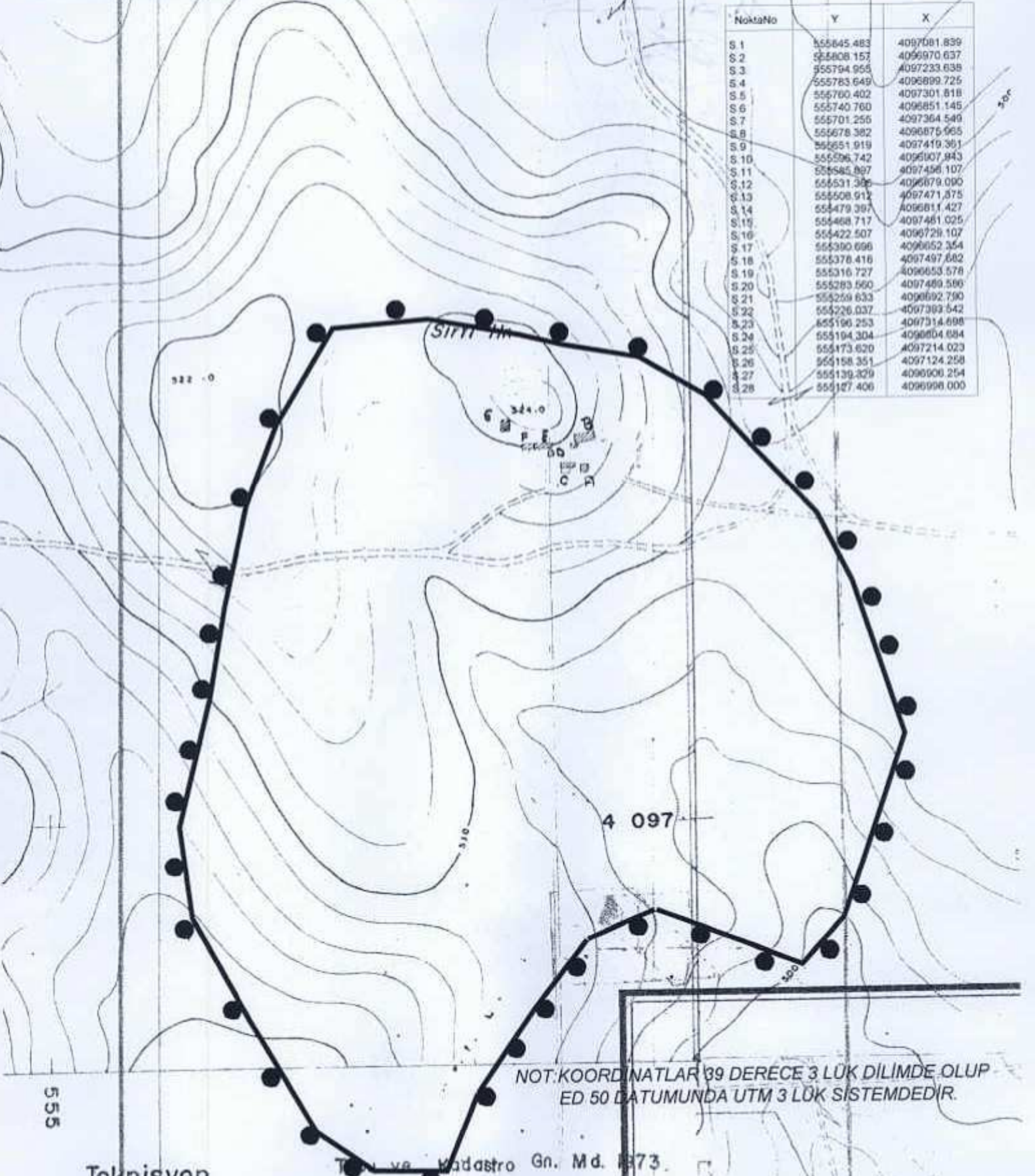

NOT: KOORDİNATLAR 39 DERECE 3 LÜK DİLİMDE OLUP
ED 50 DATUMUNDA UTM 3 LÜK SİSTEMDEDİR.

555

Teknisyen
Zeki İmre

Teknisyen ve Madastro Gn. Md. 1973.
Aero Fotogrametrik usulu ile yapılmıştır.

D.Ü.Ç. BİRLİĞİ
25.1.1976

Teknisyen
Hasan Bursal

Teknisyen
Mustafa Çelik

ALTILAN

AVRUPA KONSEYİ		DOĞAL VE KÜLTÜREL VARLIKLARI KORUMA ENVANTERİ		Ş.K.V.K.K.		S İ T		ENVANTER NO	
T Ü R K İ Y E		KÜLTÜR VARLIKLARI VE MÜZELER GENEL MÜDÜRLÜĞÜ						HARİTA NO	
İLİ: ŞANLIURFA		İLÇESİ: CEYLANPINAR		MAHALLE - KÖY TIGEM ARAZISI SİRTİ KÖYÜ		PAFTA:		ADA: 29	
ADI: SİRTİ YERLEŞİMİ				VEYA MEVKİL:				PARSEL	
GENEL TANIM: Sirta Köyünün köy içi bölgesinde bulunan sirta höyüğü 5-6 m. Yüksekliğe sahip bir höyüktür. Höyüğün dört tarafında tarım arazileri bulunmakta olup, güney kısmında birkaç tane günümüz yapısı ve köy yolu bulunmaktadır. höyüğün üzerinde ve çevresinde köylülerin anlattığına göre ev yapımında kullanmak amacıyla, anıtsal yapılara ait olduğu düşünülen kesme taşları çıkarmak için oldukça fazla sayıda kaçak kazı çukurları bulunmaktadır. Kaçak kazı çukurlarında oluşan kesitlerde yapılan incelemede oldukça fazla miktarda seramik parçaları ve Erken Bizans Dönemi'ne ait çatı kiremidi parçaları tespit edilmiştir. Höyüğün neredeyse tamamında bu tür kazı çukurları gözlenmektedir. Höyüğün güney kısmına doğru yoğun bir şekilde sarnıç bulunmaktadır. Birkaç tanesi günümüzde de kullanılan sarnıçlardan bazılarının ağır kısmı doldurulmuştur.									
ŞİMDİKİ TEHLİKELER: İnsan ve doğal faktörler									
ŞİMDİKİ DURUM: II. Derece Arkeolojik Sit.									
SİT POTANSİYELİ: II. Derece Arkeolojik Sit.									
ŞİMDİKİ KORUMA: Yok									
ÖNERİLEN KORUMA: Alanın etrafının teller ile çevrilip koruma altına alınması gerekmektedir.									
YAYIN DİZİSİ:									
GÖZLEMLER: II. Derece arkeolojik sit alanında birkaç adet günümüz yerleşimi bulunmaktadır. Bu yerleşimler höyüğün güney eteklerinde bulunmaktadır.									
						KORUMA DERECESİ: II. DERECE ARKEOLOJİK SİT			
						HAZIRLAYAN: Fikret BAKIR Harita Mühendisi			
						Ömer ÖZTÜRK Arkeolog			
						KORUMA KURULU KARARLARI: Şanlıurfa Kültür Varlıklarını Koruma Bölge Kurulu'nun 16.08.2013 tarih ve 829 sayılı karar ekidir.			
						KONTROL EDEN: Metin ÇETİNER Müdürlüğü			

