

T.C.
KÜLTÜR VE TURİZM BAKANLIĞI
ŞANLIURFA KÜLTÜR VARLIKLARINI KORUMA BÖLGE KURULU
KARAR

Toplantı Tarihi ve No : 06.06.2013 - 68
Karar Tarihi ve No : 06.06.2013 - 774

Toplantı Yeri
ŞANLIURFA

Şanlıurfa ili, Bozova ilçesi, Yaslıca Beldesi sınırları dâhilinde, halk arasında “Behlül-i Divane Ziyareti” olarak bilinen alanın çevresinde kaçak kazıların yapıldığına ilişkin; Şanlıurfa Kültür Varlıklarını Koruma Bölge Kurulu Müdürlüğü’ne yapılan telefon ihbarı üzerine tespiti yapılan, Yaslıca Beldesi Roma Dönemi Düz Yerleşim Alanı’nın I. Derece Arkeolojik Sit Alanı olarak tescili, adı geçen sit alanının Koruma ve Kullanma Koşullarının belirlenmesi ile ilgili 31.05.2013 tarihli raportör raporu okundu. 1/5000 ölçekli öneri sit alanı haritası, tescil fişi, fotoğraflar, bilgi ve belgeler incelendi. Yapılan görüşmeler sonucunda:

Şanlıurfa ili, Bozova ilçesi, Yaslıca Beldesi sınırları dâhilinde bulunan Behlül-i Divane Yerleşiminin (Roma Dönemi Düz Yerleşim Alanı’nın) korunması gerekli taşınmaz kültür varlığı özelliği gösterdiğinden 2863 sayılı Yasa kapsamında 1/5000 ölçekli haritada sınırları koordinatlarıyla (A ve B gösterimleri ile) belirlendiği şekli ile I. Derece Arkeolojik Sit Alanları olarak tesciline, hazırlanan tescil fişlerinin uygun olduğuna,

Kültür ve Tabiat Varlıklarını Koruma Yüksek Kurulu’nun 05.11.1999/658 sayılı İlke Kararı doğrultusunda:

Behlül-i Divane Yerleşimi I. Derece Arkeolojik Sit Alanları Koruma ve Kullanma Şartlarının:

1. *Bu alanda, yeni yapılaşmaya izin verilemez.*
 2. *İmar Planlarında aynen korunacak sit alanı olarak belirlenir*
 3. *Bilimsel amaçlı kazıların dışında hiçbir kazı yapılamaz*
 4. *Resmi ve özel kuruluşlarca zorunlu durumlarda yapılacak alt yapı uygulamaları için müze müdürlüğünün ve varsa kazı başkanının görüşüyle yapılmak istenen uygulama Kurulumuzca değerlendirilir.*
 5. *Yeni tarımsal alanlar açılmaz. Mevcut tarımsal kullanımlar sürdürülebilir. Mevcut ağaçlardan ürün alınabilir. Sınırlı mevsimlik tarımsal faaliyetler devam edebilir.*
 6. *Taş, toprak, kum vb. alınmasına, kireç, taş, tuğla, mermer, kum, maden vb. ocakların açılmasına, toprak, cüruf, çöp, sanayi atığı ve benzeri malzeme dökülmesine izin verilemez.*
 7. *Parsellere ilişkin tevhit ve ifraz işlemleri, taşınmaz kültür varlıklarının mahiyetine tesir etmeyecek şekilde Kurulumuzdan izin almak koşuluyla yapılabilir.*
- şeklinde yedi madde olarak belirlenmesine karar verildi.

ALAKANLI DİRYA
İLÇESİ-BOZOVA
BELDE: YAŞLIÇA
ÖLÇEK: 5000
KADİBELİ DİRYA NEYRESİMLERİ
I. DERECE ARKEOLOJİK SİT ALANI

SİT ALANI KOORDİNE ÖZET ÇİZELGESİ

Nokta No	Y	X
S_A.1	447521,812	4145060,302
S_A.2	447514,197	4145116,807
S_A.3	447477,802	4145145,036
S_A.4	447468,316	4144998,441
S_A.5	447411,078	4145128,798
S_A.6	447383,049	4144963,331
S_A.7	447313,665	4145190,710
S_A.8	447272,150	4144997,565
S_A.9	447247,962	4145150,796
S_A.10	447224,177	4145074,565

SİT ALANI KOORDİNE ÖZET ÇİZELGESİ

Nokta No	Y	X
S_B.1	448523,097	4144636,934
S_B.2	448513,305	4144867,760
S_B.3	448487,487	4144980,316
S_B.4	448452,698	4144900,273
S_B.5	448435,317	4144964,420
K_B.6	448387,912	4144784,948
S_B.7	448365,417	4144783,564
S_B.8	448329,166	4144987,722
S_B.9	448277,537	4144880,708
S_B.10	448264,809	4144797,497
S_B.11	448227,688	4144866,543
S_B.12	448223,508	4144820,093

NOT: KOORDİNATLAR 3^ü DERECE 3 LÜK DİLİMDE OLUŞTURULMUŞTUR.
ED 50 DATUMUNDA UTM 3 LÜK SİSTEMDE DİR.

I. DERECE ARKEOLOJİK SİT ALANI SINIRI

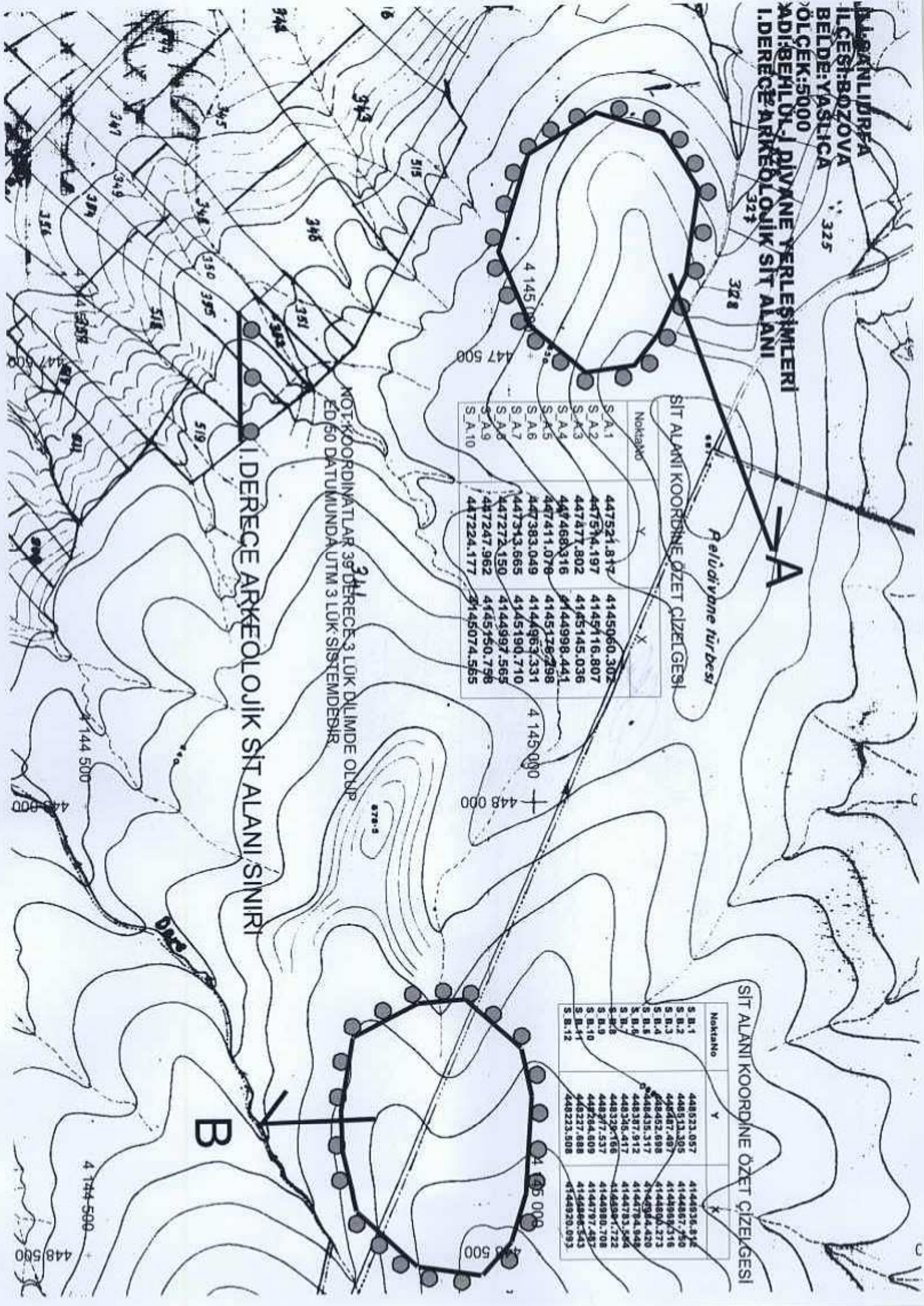

AVRUPA KONSEYİ	DOĞAL VE KÜLTÜREL VARLIKLARI KORUMA ENVANTERİ	D.K.V.K.E.	S İ T	ENVANTER NO	48			
T Ü R K İ Y E	KÜLTÜR VARLIKLARI VE MÜZELER GENEL MÜDÜRLÜĞÜ			HARİTA NO				
İLİ:	ŞANLIURFA	İLÇESİ	BOZOVA	MAHALLE - KÖY VEYA MEVKİİ:	YASLICA BELDESİ	PAFTA	ADA	PARSEL
ADI:	BEHLÜL-İ DIVANE YERLEŞİMİ I. DERECE ARKEOLOJİK SİT ALANLARI							

GENEL TANIM: Behlül-i Divane yerleşimi I. Derece arkeolojik sit alanları, Yaslıca Beldesinin yaklaşık 150 metre doğusunda ormanlık alan içerisinde yer almaktadır. Behlül-i Divane Ziyaretgahı'nın yaklaşık 150 metre güneyinde bir adet kaçak kazı sonucu açılan çukur bulunmuştur. Çukurda blok kesme taşlar görülmüştür. Kesme taşların üzerinde stilize edilmiş bitki motifi süslemeleri ve aslan kabartması olarak nitelendirilebileceğimiz kabartmalar bulunmakta olup taşların ve süslemelerin büyük bir kısmı tahrip edildiği tespit edilmiştir. Kaçak kazı sonucu açılan çukurda ortaya çıkan blok taşlardan ve üzerindeki süslemelerden buranın Roma Dönemi bir mezar yapısı olduğunu düşünmekteyiz. Bu alanın yaklaşık 700-750 metre doğusunda iki adet kaçak kazı sonucu açılan çukurlarda yoğun miktarda çatı kiremidini, tahrip edilmiş kesme taşlar, su giderine ait mimari unsurlar yer almaktadır. Bu bulgularla dolayısıyla buranın Roma Dönemine ait bir yerleşim yeri olduğunu düşünmekteyiz. Ormanlık alanın diğer bölümlerinde yapılan yüzey araştırmasında herhangi bir arkeolojik unsura rastlanılmamıştır.

ŞİMDİKİ DURUM: Tarafımızca iki ayrı yerde tespiti yapılan yerleşim alanlarında kaçak kazıların yapılarak alanın kısmi olarak tahrip edildiği ancak alanın geniş bir bölgeye tekabül ettiği tespit edilmiştir.

ŞİMDİKİ TEHLİKELER: İnsan ve doğal faktörler

SİT POTANSİYELİ: I. Derece Arkeolojik Sit.

ŞİMDİKİ KORUMA: YOK

ÖNERİLEN KORUMA: I. Derece Arkeolojik Sit Alanı olarak tescillenen alanların sınırlarının tel örgüyle çevrilmesi gerekmektedir.

YAYIN DİZİSİ:

KORUMA DERESESİ	I. DERECE ARKEOLOJİK SİT			
HAZIRLAYANLAR				
ADI SOYADI	ÜNVANI	TARİH	İMZA	
Murat AKKUŞ	Sanat Tarihçisi	31.05.2013	<i>Murat</i>	
Ali UYGUN	Uzman	31.05.2013	<i>Ali</i>	
Fikret BAKIR	Harita Mühendisi	31.05.2013	<i>Fikret</i>	

KORUMA KURULU KARARLARI
Şanlıurfa Kültür Varlıklarını Koruma Bölge Kurulu'nun 06.06.2013 tarih ve 774 sayılı karar ekidir.

KORUMA KURULU ONAYI				
KONTROL EDEN				
ADI SOYADI	ÜNVANI	TARİH	İMZA	
Ferhat KARAGÖZLÜ	Müdür	31.05.2013	<i>Ferhat</i>	

GÖZLEMLER Şanlıurfa ili, Bozova ilçesi, Yaslıca Beldesi sınırları içerisinde yer almaktadır. Söz konusu alan ormanlık alan içerisinde ve yakınında bulunan Behlül-i Divane Ziyaretinin yakınında yer almaktadır.

