

**T.C.**  
**KÜLTÜR VE TURİZM BAKANLIĞI**  
Kayseri Kültür Varlıklarını Koruma Bölge Kurulu

**KARAR**

**Toplantı No. Ve Tarihi: 73 - 07.02.2014**  
**Karar No. Ve Tarihi : 949 - 07.02.2014**

**Toplantı Yeri**  
**KAYSERİ**

Kayseri ili, Develi ilçesi, Şihli Kasabası'nda bulunan, tapunun 125 ada, 468 no.lu parselinde Maliye Hazinesi adına kayıtlı taşınmazda yer alan Kayseri Kültür ve Tabiat Varlıklarını Koruma Kurulu'nun 30.01.2009 tarih ve 1287 sayılı kararıyla korunması gerekli taşınmaz kültür varlığı olarak tescil edilen kaya oda mezarın sınırlarının yanlış belirlendiği anlaşıldığından düzeltilen tescil bilgilerinin ve kaya oda mezarın 1. Derece arkeolojik sit alanı olarak tescilinin değerlendirilmesine yönelik Koruma Bölge Kurulu Müdürlüğü raportörlerinin 08.01.2014 tarih ve 24 sayılı raporları ile konuya ilişkin Kurulumuzun 30.01.2009 tarih ve 1287 sayılı kararı okundu; raportörün açıklamaları dinlendi, dosyasındaki bilgi ve belgeler incelendi, yapılan görüşme sonucunda;

Kayseri ili, Develi ilçesi, Şihli Kasabası'nda bulunan, tapunun 125 ada, 468 no.lu parselinde Maliye Hazinesi adına kayıtlı taşınmazda yer alan, korunması gerekli taşınmaz kültür varlığı olarak tescil edilen kaya oda mezarın Kurulumuzun 30.01.2009 tarih ve 1287 sayılı kararıyla belirlenen sınırlarının iptal edilmesine; kaya oda mezarın 1. Derece arkeolojik sit alanı olarak tescil edilerek, düzeltilen bilgiler doğrultusunda hazırlanan sit sınırlarının kararımız eki harita üzerindeki 1/2500 ölçekli ve sit fişi üzerindeki 1/25000 ölçekli harita üzerinde koordinatlı olarak belirlenen şekliyle uygun olduğuna; söz konusu alanda I. derece arkeolojik sit alanı geçiş dönemi koruma esasları ve kullanma koşullarının Kültür ve Tabiat Varlıklarını Koruma Yüksek Kurulu'nun 05.11.1999 gün ve 658 sayılı ilke kararı doğrultusunda;

**I.DERECE ARKEOLOJİK SİT ALANI OLARAK TESCİL EDİLEN**  
**ŞİHLİ KAYA ODA MEZARI**  
**GEÇİŞ DÖNEMİ KORUMA ESASLARI VE KULLANMA ŞARTLARI**

- Bu alanlar, korumaya yönelik bilimsel çalışmalar dışında aynen korunacak sit alanları olup bu alanda kesinlikle hiçbir yapılaşmaya izin verilmemesine,
- İmar planında aynen korunacak sit alanı olarak belirlenmesine;
- Bu alanda bilimsel amaçlı kazıların dışında hiçbir kazı yapılamayacağına;
- Resmi ve özel kuruluşlarca zorunlu durumlarda yapılacak alt yapı uygulamaları için müze müdürlüğünün görüşüyle konunun Koruma Kurulunda değerlendirilmesine;
- Yeni tarımsal alanların açılmamasına, yalnızca sınırlı mevsimlik tarımsal faaliyetlerinin devam edebileceğine;
- Toprağın sürülmesine dayanan tarımsal faaliyetlerin kesinlikle yasaklanmasına;

**T.C.**  
**KÜLTÜR VE TURİZM BAKANLIĞI**  
Kayseri Kültür Varlıklarını Koruma Bölge Kurulu

**KARAR**

**Toplantı No. Ve Tarihi: 73 - 07.02.2014**

**Karar No. Ve Tarihi : 949 - 07.02.2014**

**Toplantı Yeri**

**KAYSERİ**

- Ağaçlandırmaya gidilmemesine, yalnızca mevcut ağaçlardan ürün alınabileceğine;
- Taş, toprak, kum vb. alınmamasına, kireç, taş, tuğla, mermer, kum, maden vb. ocaklarının açılmamasına, toprak, cüruf, çöp, sanayi atığı ve benzeri malzeme dökülmemesine;
- Sit alanının mahiyetine tesir etmeyecek şekilde Kurulumuzdan izin almak koşuluyla birleştirme (tevhid) ve ayırma (ifraz) yapılabileceğine;

şeklinde belirlenmesi gerektiğine karar verildi.



AVRUPA KONSEYİ	DOĞAL VE KÜLTÜREL VARLIKLARI KORUMA ENVANTERİ	D.K.V.K.E	SİT	ENVANTER NO
TÜRKİYE	KÜLTÜR VARLIKLARI VE MÜZELER GENEL MÜDÜRLÜĞÜ			HARİTA NO
İL: KAYSERİ	İLÇE: DEVELİ	MAHALLE KÖY : ŞİHLİ KASABASI		KADASTRO
		VEYA MEVKİİ :		ADA: 125 PARSEL: 468
ADI: KAYA ODA MEZARI				
<b>GENEL TANIM:</b> KAYA MEZARI, ŞİHLİ KASABASININ GÜNEYBATISINDA, KASABAYA YAKLAŞIK 300 M. MESAFEDA YER ALMAKTADIR. KARACIKDAĞININ BATI YÖNÜNDEKİ DOĞAL KAYALIK ALANININ OYULMASI SURETİYLE OLUŞTURULAN KAYA MEZARI DİKDÖRTGEN BİR GİRİŞE SAHİPTİR. ZEMİNDEN YAKLAŞIK 1 M. YÜKSEKLİKTE OYULMUŞ, 50X100 CM. ÖLÇÜLERİNDEKİ GİRİŞ KISMINDA HERHANGİ BİR SÜSLEME UNSURU BULUNMAMAKTADIR. MEZAR TEK ODALI OLUP, İÇ KISMI GİRİŞ YÖNÜ HARICİNDE ÜÇ YÖNDE KLINE İLE ÇEVİRİLDİR.				
<b>ONANDI</b>				
ŞİMDİKİ TEHLİKELER :		Kayseri Kültür Varlıklarının Koruma Bölge Kurulunun 07.02.2014 Gün ve 949.Sayılı karar ekidir.		
ŞİMDİKİ DURUM :		Dilek YALDIZ Bölge Kurul Müd.		
SİT POTANSİYELİ : 1. Derece arkeolojik sit		KORUMA DERECESESİ : 1.derece arkeolojik sit		
ŞİMDİKİ KORUMA : Korumasız		HAZIRLAYANLAR: Zeynep ÖZDEMİR Uzman (Arkeolog) Recep TOK Harita Mühendisi 08.01.2014		
ÖNERİLEN KORUMA : 1. Derece arkeolojik sit alanı olarak tescili		KONTROL EDEN: Dilek YALDIZ Bölge Kurul Müdür V. 08.01.2014		
YAYIN DİZİSİ :		K. K. V. K. B. K. KARARLARI		
		No: ...../2014		
		/ /2014		
		/ /2014		
GÖZLEMLER :		K. K. V. K. B. K. ONAYI: 07/02/2014		







Handwritten signatures and markings in blue ink, including the name "S. K." and other illegible scribbles.



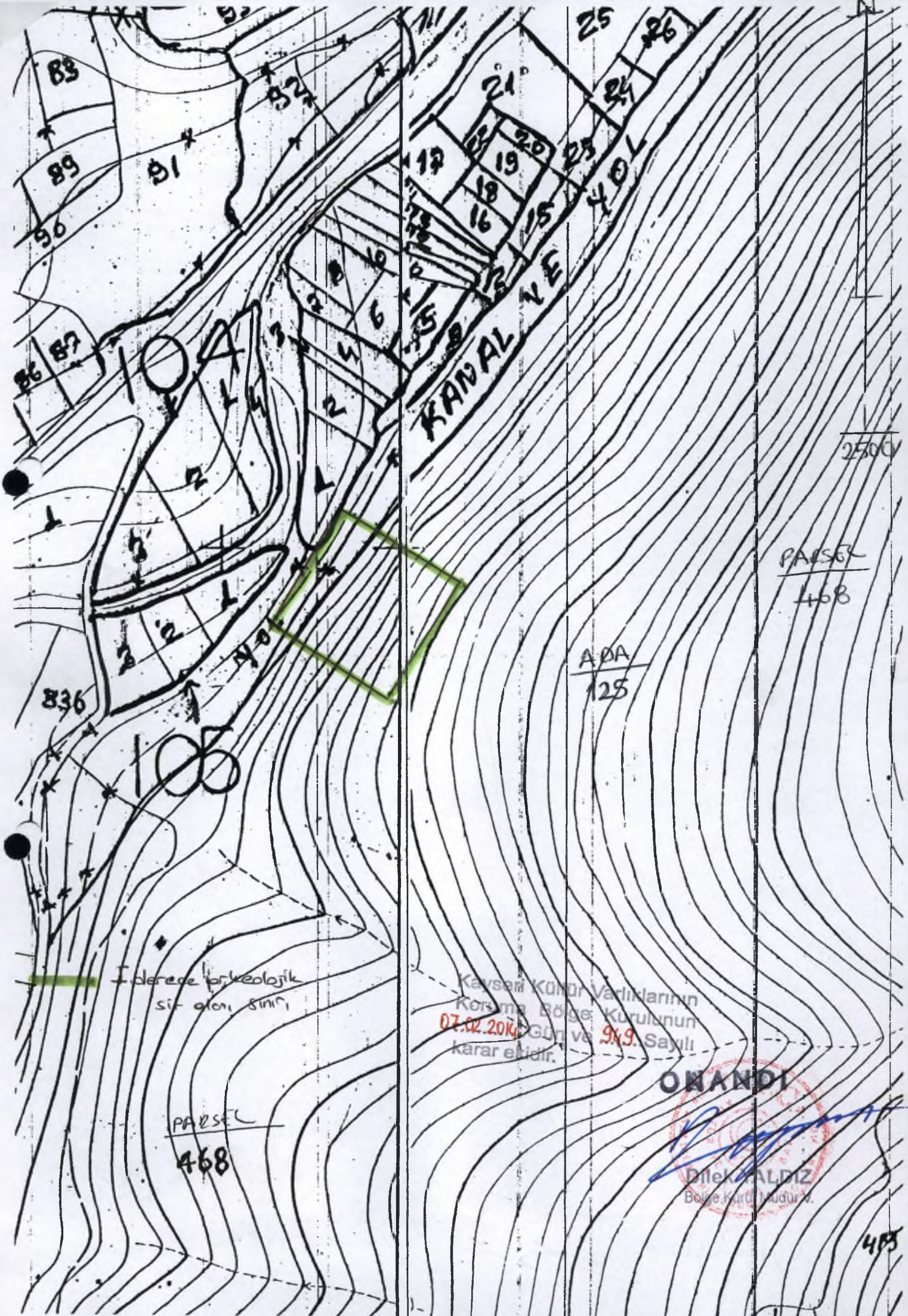

89  
89  
81

86 87

836

105

I derece arkeolojik  
sit alanı sınırı

PARSEL  
468

25 26  
21  
17 19 20 23  
18 16 15  
KANAL VE

2500

PARSEL  
468

ADA  
125

Kayseri Kültür Varlıklarının  
Koruma Bölge Kurulunun  
07.02.2014 GÜN ve 949 Sayılı  
karar ektir.

ONANDI

Dilek KALDIZ  
Bölge Kurulu Müdürü

468