

T.C.
KÜLTÜR VE TURİZM BAKANLIĞI
Kayseri Kültür Varlıklarını Koruma Bölge Kurulu
KARAR

Toplantı no ve tarih : 73 -07.02.2014
Karar no ve tarih : 951 -07.02.2014

Toplantı Yeri
KAYSERİ

TANAP Doğalgaz İletim A.Ş. tarafından yapılması planlanan Trans Anadolu Doğalgaz Boru Hattı Projesi güzergâhının Yozgat ili sınırları içerisinde kalan bölümünde Sivas Bölge Kurulu Müdürlüğü Uzmanlarınca yapılan yüzey incelemelerinde tespit edilen Yozgat ili, Akdağmadeni ilçesi, Gökdere Köyü sınırları içerisinde yer alan Yamadı Yerleşiminin Korunması Gerekli Taşınmaz Kültür Varlığı olarak tescil edilmesi hususuna ilişkin Sivas K.V.K.B.K. Müdürlüğünün 01.11.2013 gün 1643 sayılı yazısı, konuya ilişkin Akdağmadeni Kaymakamlığının 27.12.2013 gün ve 1548 sayılı, Yozgat Valiliği, İl Kültür ve Turizm Müdürlüğünün 24.12.2013 gün ve 2040 sayılı, Kültür ve Turizm Bakanlığı, Yatırım ve İşletmeler Genel Müdürlüğünün 25.12.2013 gün ve 248809 sayılı, Yozgat Valiliği, Çevre ve Şehircilik İl Müdürlüğünün 07.01.2014 gün ve 67 sayılı, Yozgat Valiliği, İmar ve Kentsel İyileştirme Müdürlüğünün 23.01.2014 gün ve 647 sayılı, Enerji ve Tabii Kaynaklar Bakanlığı, Maden İşleri Genel Müdürlüğünün 10.01.2014 gün ve 30848 sayılı görüş yazıları ile Yozgat Valiliği, Kadastro Müdürlüğünün 27.12.2013 gün ve 2226 sayılı yazısı eki Kroki ile Sivas K.V.K.B.K. Müdürlüğü Uzmanlarının 01.11.2013 gün ve 3080 sayılı raporu ve Kayseri K.V.K.B.K. Müdürlüğü Uzmanlarının 29.01.2014 gün ve 97 sayılı dosya inceleme raporu okundu, raportörün açıklamaları dinlendi, dosyasındaki bilgi ve belgeler incelendi yapılan görüşme sonucunda;

Yozgat ili, Akdağmadeni ilçesi, Gökdere Köyünde bulunan, tapunun 107 ada, 20, 30, 31, 32, 33, 34, 35, 36, 37, 38, 39, 40, 41, 42, 43, 44, 45 ve 54 numaralı parselleri üzerinde yer alan ve kararımız eki Sit Fişi üzerindeki 1/25000 ölçekli harita örneği üzerinde koordinatlı olarak işaretli Yamadı Yerleşiminin; 2863 sayılı Kanun kapsamına giren özellikler taşıması nedeniyle I. derece arkeolojik sit alanı olarak tescil edilmesine, tescil işlemlerinin 13.03.2012 tarih ve 28232 sayılı Resmi Gazetede yayımlanarak yürürlüğe giren “Korunması Gerekli Taşınmaz Kültür Varlıklarının ve Sitlerin Tespit ve Tescili Hakkında Yönetmelik” gereği ilgili kurumlar tarafından işlem yapılmasına ve söz konusu I. derece arkeolojik sit alanı geçiş dönemi koruma esasları ve kullanma koşullarının Kültür ve Tabiat Varlıklarını Koruma Yüksek Kurulu’nun 05.11.1999 gün ve 658 sayılı ilke kararı doğrultusunda;

YOZGAT İLİ, AKDAĞMADENİ İLÇESİ, GÖKDERE KÖYÜ; YAMADI YERLEŞİMİ GEÇİŞ DÖNEMİ KORUMA ESASLARI VE KULLANMA ŞARTLARI:

- Bu alan, korumaya yönelik bilimsel çalışmalar dışında aynen korunacak sit alanı olup bu alanda kesinlikle hiçbir yapılaşmaya izin verilmemesine,
 - İmar planında aynen korunacak sit alanı olarak belirlenmesine,
 - Bu alanda bilimsel amaçlı kazıların dışında hiçbir kazı yapılamayacağına,
 - Resmi ve özel kuruluşlarca zorunlu durumlarda yapılacak alt yapı uygulamaları için Müze Müdürlüğünün görüşüyle konunun Kurulumuzda değerlendirilmesine,
 - Toprağın sürülmesine dayalı tarımsal faaliyetlerin kesinlikle yapılamayacağına; ağaçlandırmaya gidilmemesine
-
- Taş, toprak, kum vb. alınmamasına, kireç, taş, tuğla, mermer, kum, maden vb. ocaklarının açılmamasına, toprak, cüruf, çöp, sanayi atığı ve benzeri malzeme dökülmemesi;
 - Sit alanının mahiyetine tesir etmeyecek şekilde Kurulumuzdan izin almak koşuluyla birleştirme (tevhid) ve ayırma (ifraz) yapılabileceği;

T.C.
KÜLTÜR VE TURİZM BAKANLIĞI
Kayseri Kültür Varlıklarını Koruma Bölge Kurulu
KARAR

Toplantı no ve tarih : 73 -07.02.2014
Karar no ve tarih : 951 -07.02.2014

Toplantı Yeri
KAYSERİ

Şeklinde belirlenmesine ve ilgili Kurum tarafından ivedilikle Koruma Amaçlı İmar Planı Hazırlanması gerektiğine;

Ayrıca Trans Anadolu Doğalgaz Boru Hattı güzergâh koridorunun yaklaşık 100 metre dışında kaldığı ifade edilen bu alanda yapılacak çalışmaların mevcut arkeolojik varlıkların korunması sağlayacak ve sit alanlarının mahiyetine zarar vermeyecek şekilde, belirlenen sit alanı sınırları dışında yapılmasında 2863 sayılı yasa kapsamında sakınca bulunmadığına; sit alanının yakınından geçecek olan hat inşaat çalışmasının ilgili Müze Müdürlüğü Uzmanları denetiminde yapılması ve koridor dâhilinde yapılacak olası hafriyat çalışmaları sırasında herhangi bir kültür varlığına rastlanması durumunda 2863 sayılı kanunun 4. maddesi gereği çalışmaların durdurularak en yakın Müze Müdürlüğüne veya köyde muhtara veya diğer yerlerde mülki idare amirlerine bildirilmesi” gerektiğine karar verildi.

AVRUPA KONSEYİ	DOĞAL VE KÜLTÜREL VARLIKLARI KORUMA ENVANTERİ	D.K.V.K.E	SİT	ENVANTER NO:
TÜRKİYE	KÜLTÜR VARLIKLARI VE MÜZELER GENEL MÜDÜRLÜĞÜ			HARITA NO:
İLİ: YOZGAT	İLÇESİ: AKDAĞMADENİ	MAHALLE KÖY: GÖKDERE KÖYÜ VEYA MEVKİL :		KADASTRO:
				PAFTA:
ADI: YAMADI YERLEŞMESİ			ADA:	PARSEL:

GENEL TANIM:

SİVAS KÜLTÜR VARLIKLARINI KORUMA BÖLGE KURULU MÜDÜRLÜĞÜ UZMANLARININ 01.11.2013 GÜN VE 3080 SAYILI RAPORUNDA SÖZ KONUSU ALAN "YOZGAT İLİ, AKDAĞMADENİ İLÇESİNE BAĞLI GÖKDERE VE GÜMÜŞDİBEK KÖYLERİ ARASINDA, GÖKDERE KÖYÜ'NÜN 1,5 KM GÜNEYİNDE GÜMÜŞDİBEK KÖYÜNÜN 2 KM. KUZEYİNDE TARIM ARAZİLERİ İÇERİSİNDE (...) YAYVAN VE GENİŞÇE BİR DOĞAL TEPE ÜZERİNDE BULUNMAKTA OLUP DOĞUSUNDAN ATALAN DERESİ GEÇMEKTEDİR. (...) YERLEŞİM ÜZERİ İNCELEME SIRASINDA SIK OTLARLA KAPLI OLUP BİR KISMINDA TARIMSAL FAALİYET YAPILDIĞI GÖZLENMİŞTİR. YÜZEYDEN TOPLANAN MEVCUT SERAMİK VERİLERİNE GÖRE ALAN ESKİ TUNÇ DÖNEMİ (III. -II. BİN) VE ROMA DÖNEMİNDE İSKAN GÖRMÜŞTÜR" ŞEKLİNDE TANIMLANMAKTADIR.

ŞİMDİKİ TEHLİKELER KAÇAK KAZI.

ŞİMDİKİ DURUM :

SİT POTANSİYELİ : I. ARKEOLOJİK SİT ALANI

ŞİMDİKİ KORUMA : KORUMASIZ

ÖNERİLEN KORUMA : I. DERECE ARKEOLOJİK SİT ALANI

YAYIN DİZİSİ :

GÖZLEMLER :

ONANDI

KORUMA DERECESESİ : I. (BİRİNCİ) DERECE ARKEOLOJİK SİT ALANI

HAZIRLAYANLAR: 29 /01/ 2014

İsmail Ergün AYDOĞDU Uzman (Arkeolog)

Recep TOK Harita Mühendisi

KONTROL EDEN: Dilek YALDIZ 29 /01/ 2014

Bölge Kurul Müdür V.

YAYIN DİZİSİ :

Kayseri Kültür Varlıklarının
Koruma Bölge Kurulunun
07.01.2014 Gün ve 951 Sayılı
karar ekidir.

K.K.V.K. B. K. KARARLARI

NO: TARİH:

NO: TARİH:

REVİZYON

K.K.V.K.B.K. ONAYI : .../.../ 2014

HARİTALAR, FOTOĞRAFLAR

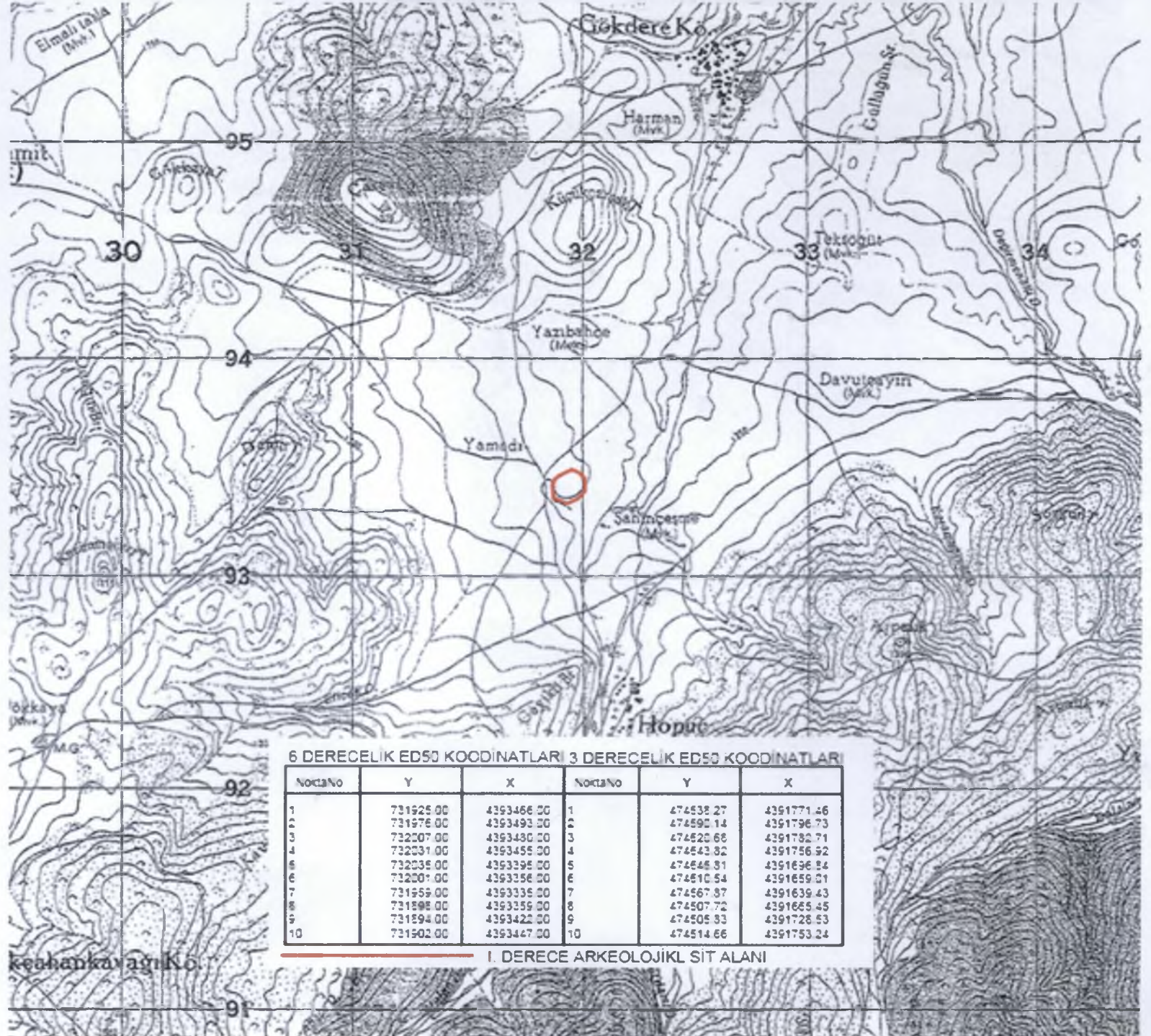

I. DERECE ARKEOLOJİK SİT ALANI



Handwritten signatures and notes in blue ink, including the name 'M. Y.' and other illegible markings.