

T.C.
KÜLTÜR VE TURİZM BAKANLIĞI
Kayseri Kültür Varlıklarını Koruma Bölge Kurulu
KARAR

Toplantı no ve tarih : 73 -07.02.2014
Karar no ve tarih : 952 -07.02.2014

Toplantı Yeri
KAYSERİ

TANAP Doğalgaz İletim A.Ş. tarafından yapılması planlanan Trans Anadolu Doğalgaz Boru Hattı Projesi güzergâhının Yozgat ili sınırları içerisinde kalan bölümünde Sivas Bölge Kurulu Müdürlüğü Uzmanlarınca yapılan yüzey incelemelerinde tespit edilen Yozgat ili, Akdağmadeni ilçesi, Gökdere Köyü sınırları içerisinde yer alan Yamadı Nekropolünün Korunması Gerekli Taşınmaz Kültür Varlığı olarak tescil edilmesi hususuna ilişkin Sivas K.V.K.B.K. Müdürlüğünün 01.11.2013 gün 1643 sayılı yazısı, konuya ilişkin Akdağmadeni Kaymakamlığının 27.12.2013 gün ve 1546 sayılı, Yozgat Valiliği, İl Kültür ve Turizm Müdürlüğünün 20.12.2013 gün ve 2057 sayılı, Kültür ve Turizm Bakanlığı, Yatırım ve İşletmeler Genel Müdürlüğünün 25.12.2013 gün ve 248809 sayılı, Enerji ve Tabii Kaynaklar Bakanlığı, Maden İşleri Genel Müdürlüğünün 10.01.2014 gün ve 30848 sayılı, Yozgat Valiliği, Çevre ve Şehircilik İl Müdürlüğünün 20.01.2014 gün ve 275 sayılı, Yozgat il Özel İdaresi, İmar ve Kentsel İyileştirme Müdürlüğünün 20.01.2014 gün ve 509 sayılı görüş yazıları ile Yozgat Valiliği, Kadastro Müdürlüğünün 27.12.2013 gün ve 2222 sayılı yazısı eki Kroki ile Sivas K.V.K.B.K. Müdürlüğü Uzmanlarının 01.11.2013 gün ve 3080 sayılı raporu ve Kayseri K.V.K.B.K. Müdürlüğü Uzmanlarının 29.01.2014 gün ve 98 sayılı dosya inceleme raporu okundu, raportörün açıklamaları dinlendi, dosyasındaki bilgi ve belgeler incelendi, yapılan görüşme sonucunda;

Yozgat ili, Akdağmadeni ilçesi, Gökdere Köyünde bulunan, tapunun 113 ada, 2, 3, 12, 13, 14 ve 15 numaralı parselleri üzerinde yer alan ve kararımız eki Sit Fişi üzerindeki 1/25000 ölçekli harita örneği üzerinde koordinatlı olarak işaretli Yamadı Nekropolünün; 2863 sayılı Kanun kapsamına giren özellikler taşıması nedeniyle I. derece arkeolojik sit alanı olarak tescil edilmesine, tescil işlemlerinin 13.03.2012 tarih ve 28232 sayılı Resmi Gazetede yayımlanarak yürürlüğe giren “Korunması Gerekli Taşınmaz Kültür Varlıklarının ve Sitlerin Tespit ve Tescili Hakkında Yönetmelik” gereği ilgili kurumlar tarafından işlem yapılmasına ve söz konusu I. derece arkeolojik sit alanı geçiş dönemi koruma esasları ve kullanma koşullarının Kültür ve Tabiat Varlıklarını Koruma Yüksek Kurulu’nun 05.11.1999 gün ve 658 sayılı ilke kararı doğrultusunda;

**YOZGAT İLİ, AKDAĞMADENİ İLÇESİ, GÖKDERE KÖYÜ; YAMADI
NEKROPOLÜ GEÇİŞ DÖNEMİ KORUMA ESASLARI VE KULLANMA
ŞARTLARI:**

- Bu alan, korumaya yönelik bilimsel çalışmalar dışında aynen korunacak sit alanı olup bu alanda kesinlikle hiçbir yapılaşmaya izin verilmemesine,
- İmar planında aynen korunacak sit alanı olarak belirlenmesine,
- Bu alanda bilimsel amaçlı kazıların dışında hiçbir kazı yapılamayacağına,
- Resmi ve özel kuruluşlarca zorunlu durumlarda yapılacak alt yapı uygulamaları için Müze Müdürlüğünün görüşüyle konunun Kurulumuzda değerlendirilmesine,
- Toprağın sürülmesine dayalı tarımsal faaliyetlerin kesinlikle yapılamayacağına; ağaçlandırmaya gidilmemesine,
- Taş, toprak, kum vb. alınmamasına, kireç, taş, tuğla, mermer, kum, maden vb. ocaklarının açılmamasına, toprak, cüruf, çöp, sanayi atığı ve benzeri malzeme dökülmemesi;
- Sit alanının mahiyetine tesir etmeyecek şekilde Kurulumuzdan izin almak koşuluyla birleştirme (tevhid) ve ayırma (ifraz) yapılabileceği;

Şeklinde belirlenmesine ve ilgili Kurum tarafından ivedilikle Koruma Amaçlı İmar Planı Hazırlanması gerektiğine;

T.C.
KÜLTÜR VE TURİZM BAKANLIĞI
Kayseri Kültür Varlıklarını Koruma Bölge Kurulu
KARAR

Toplantı no ve tarih : 73 -07.02.2014
Karar no ve tarih : 952 -07.02.2014

Toplantı Yeri
KAYSERİ

Ayrıca Trans Anadolu Doğalgaz Boru Hattı güzergah koridorunun yaklaşık 60 metre dışında kaldığı ifade edilen bu alanda yapılacak çalışmaların mevcut arkeolojik varlıkların korunması sağlayacak ve sit alanlarının mahiyetine zarar vermeyecek şekilde, belirlenen sit alanı sınırları dışında yapılmasında 2863 sayılı yasa kapsamında sakınca bulunmadığına; sit alanının yakınından geçecek olan hat inşaat çalışmasının ilgili Müze Müdürlüğü Uzmanları denetiminde yapılması ve koridor dâhilinde yapılacak olası hafriyat çalışmaları sırasında herhangi bir kültür varlığına rastlanması durumunda 2863 sayılı kanunun 4. maddesi gereği çalışmaların durdurularak en yakın Müze Müdürlüğüne veya köyde muhtara veya diğer yerlerde mülki idare amirlerine bildirilmesi” gerektiğine karar verildi.

AVRUPA KONSEYİ	DOĞAL VE KÜLTÜREL VARLIKLARI KORUMA ENVANTERİ	D.K.V.K.E	SİT	ENVANTER NO:
TÜRKİYE	KÜLTÜR VARLIKLARI VE MÜZELER GENEL MÜDÜRLÜĞÜ			HARİTA NO:
İLİ: YOZGAT	İLÇESİ: AKDAĞMADENİ	MAHALLE KÖY: GÖKDERE KÖYÜ VEYA MEVKİL :		KADASTRO:
				PAFTA:
ADI: YAMADI NEKROPOLÜ			ADA:	PARSEL:

GENEL TANIM:

SİVAS KÜLTÜR VARLIKLARINI KORUMA BÖLGE KURULU MÜDÜRLÜĞÜ UZMANLARININ 01.11.2013 GÜN VE 3080 SAYILI RAPORUNDA SÖZ KONUSU ALAN "YOZGAT İLİ, AKDAĞMADENİ İLÇESİNE BAĞLI GÖKDERE VE GÜMÜŞDİBEK KÖYLERİ ARASINDA, GÖKDERE KÖYÜ'NÜN 1,5 KM GÜNEYİNDE GÜMÜŞDİBEK KÖYÜNÜN 2 KM. KUZEYİNDE TARIM ARAZİLERİ İÇERİSİNDE (...) 1268 RAKIMLI ALÇAK VE YAYVAN BİR TEPE ÜZERİNDEDİR.KÖY YOLUNUN 200 M. DOĞUSUNDADIR.TARIM ARAZİSİ OLARAK KULLANILDIĞINDAN İNCELEME SIRASINDA SÜRÜLMÜŞ OLDUĞU GÖRÜLMÜŞTÜR.SÜRÜLEN TOPRAĞIN ÇAKILLI VE KİLLİ OLMASI VE YÜZEYDE GÖRÜLEN ROMA DÖNEMİ PİŞMİŞ TOPRAK LAHİT PARÇALARI NEDENİYLE BU ALANIN YAMADI YERLEŞİMİNİN NEKROPOLÜ OLDUĞU KANAATİNE VARILMIŞTIR" ŞEKLİNDE TANIMLANMAKTADIR.

ŞİMDİKİ TEHLİKELER KAÇAK KAZI.

ŞİMDİKİ DURUM :

SİT POTANSİYELİ : I. ARKEOLOJİK SİT ALANI

ŞİMDİKİ KORUMA : KORUMASIZ

ÖNERİLEN KORUMA : I. DERECE ARKEOLOJİK SİT ALANI

YAYIN DİZİSİ :

Kayseri Kültür Varlıklarının
Koruma Bölge Kurulunun
07.02.2014 Gün ve 952 Sayılı
karar ekidir.

GÖZLEMLER :

HARİTALAR, FOTOĞRAFLAR :

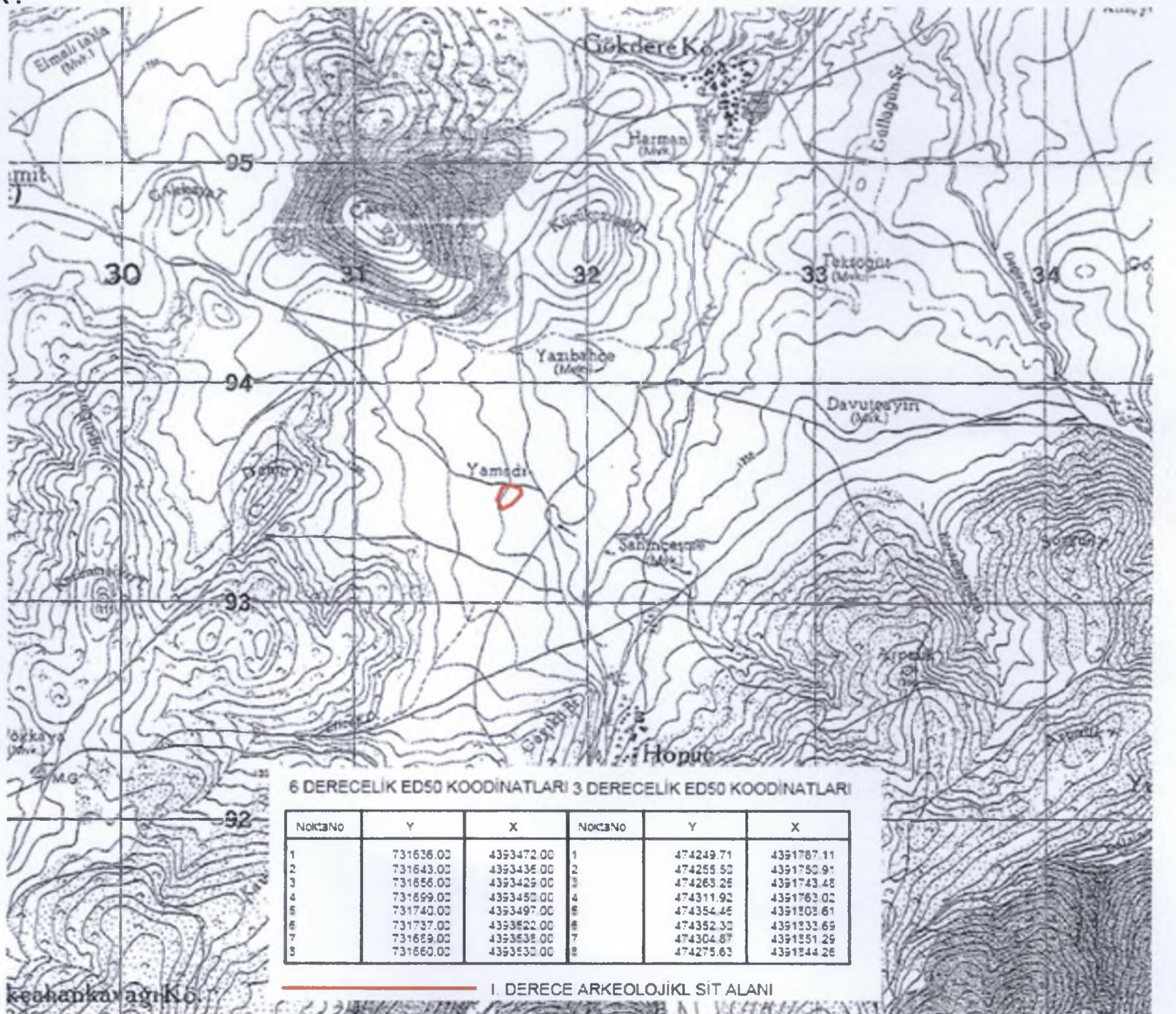



Handwritten signatures and names in blue ink at the bottom of the map, including the name 'Mustafa Usta' and the title 'Tekniker'.