

T.C.
KÜLTÜR VE TURİZM BAKANLIĞI
Kayseri Kültür Varlıklarını Koruma Bölge Kurulu
KARAR

Toplantı no ve tarih : 73 -07.02.2014
Karar no ve tarih : 953

Toplantı Yeri

TANAP Doğalgaz İletim A.Ş. tarafından yapılması planlanan Trans Anadolu Doğalgaz Boru Hattı Projesi güzergâhının Yozgat ili sınırları içerisinde kalan bölümünde Sivas Bölge Kurulu Müdürlüğü Uzmanlarınca yapılan yüzey incelemelerinde tespit edilen Yozgat ili, Akdağmadeni ilçesi, Belekçehan Beldesi sınırları içerisinde yer alan Arpalık Kalesi Yerleşiminin Korunması Gerekli Taşınmaz Kültür Varlığı olarak tescil edilmesi hususuna ilişkin Sivas K.V.K.B.K. Müdürlüğünün 01.11.2013 gün 1643 sayılı yazısı, konuya ilişkin Akdağmadeni Kaymakamlığının 21.12.2013 gün ve 1547 sayılı, Yozgat Valiliği, İl Kültür ve Turizm Müdürlüğünün 26.12.2013 gün ve 2054 sayılı, Kültür ve Turizm Bakanlığı, Yatırım ve İşletmeler Genel Müdürlüğünün 25.12.2013 gün ve 248809 sayılı, Yozgat Valiliği, Çevre ve Şehircilik İl Müdürlüğünün 07.01.2014 gün ve 65 sayılı, Enerji ve Tabii Kaynaklar Bakanlığı, Maden İşleri Genel Müdürlüğünün 10.01.2014 gün ve 30870 sayılı, Yozgat İl Özel İdaresi, İmar ve Kentsel İyileştirme Müdürlüğünün 21.01.2014 gün ve 531 sayılı görüş yazıları ile Yozgat Valiliği, Kadastro Müdürlüğünün 27.12.2013 gün ve 2225 sayılı yazısı eki Kroki ile Sivas K.V.K.B.K. Müdürlüğü Uzmanlarının 01.11.2013 gün ve 3080 sayılı raporu ve Kayseri K.V.K.B.K. Müdürlüğü Uzmanlarının 29.01.2014 gün ve 99 sayılı dosya inceleme raporu okundu, raportörün açıklamaları dinlendi, dosyasındaki bilgi ve belgeler incelendi, yapılan görüşme sonucunda;

Yozgat ili, Akdağmadeni ilçesi, Belekçehan Beldesinde bulunan, tapununun 102 ada, 1 parsel, 269 ada, 5, 6, 7, 8, 20, 23, 24, 25, 26, 27, 28, 31, 34, parselleri ile 152 ada 1 parselleri üzerinde yer alan ve kararımız eki Sit Fişi üzerindeki 1/25000 ölçekli harita örneği üzerinde koordinatlı olarak işaretli Arpalık Kalesi Yerleşiminin; 2863 sayılı Kanun kapsamına giren özellikler taşıması nedeniyle I. derece arkeolojik sit alanı olarak tescil edilmesine, tescil işlemlerinin 13.03.2012 tarih ve 28232 sayılı Resmi Gazetede yayımlanarak yürürlüğe giren “Korunması Gerekli Taşınmaz Kültür Varlıklarının ve Sitlerin Tespit ve Tescili Hakkında Yönetmelik” gereği ilgili kurumlar tarafından işlem yapılmasına ve söz konusu I. derece arkeolojik sit alanı geçiş dönemi koruma esasları ve kullanma koşullarının Kültür ve Tabiat Varlıklarını Koruma Yüksek Kurulu’nun 05.11.1999 gün ve 658 sayılı ilke kararı doğrultusunda;

YOZGAT İLİ, AKDAĞMADENİ İLÇESİ, BELEKÇEHAN BELDESİ;
ARPALIK KALESİ YERLEŞİMİ GEÇİŞ DÖNEMİ KORUMA ESASLARI VE
KULLANMA ŞARTLARI:

- Bu alan, korumaya yönelik bilimsel çalışmalar dışında aynen korunacak sit alanı olup bu alanda kesinlikle hiçbir yapılaşmaya izin verilmemesine,
- İmar planında aynen korunacak sit alanı olarak belirlenmesine,
- Bu alanda bilimsel amaçlı kazıların dışında hiçbir kazı yapılamayacağına,
- Resmi ve özel kuruluşlarca zorunlu durumlarda yapılacak alt yapı uygulamaları için Müze Müdürlüğünün görüşüyle konunun Kurulumuzda değerlendirilmesine,
- Toprağın sürülmesine dayalı tarımsal faaliyetlerin kesinlikle yapılamayacağına; ağaçlandırmaya gidilmemesine,
- Taş, toprak, kum vb. alınmamasına, kireç, taş, tuğla, mermer, kum, maden vb. ocaklarının açılmamasına, toprak, cüruf, çöp, sanayi atığı ve benzeri malzeme dökülmemesi;
- Sit alanının mahiyetine tesir etmeyecek şekilde Kurulumuzdan izin almak koşuluyla birleştirme (tevhid) ve ayırma (ifraz) yapılabileceği;

T.C.
KÜLTÜR VE TURİZM BAKANLIĞI
Kayseri Kültür Varlıklarını Koruma Bölge Kurulu
KARAR

Toplantı no ve tarih : 73 -07.02.2014
Karar no ve tarih : 953

Toplantı Yeri

Şeklinde belirlenmesine ve ilgili Kurum tarafından ivedilikle Koruma Amaçlı İmar Planı Hazırlanması gerektiğine;

Ayrıca Trans Anadolu Doğalgaz Boru Hattı güzergâhında kaldığı ifade edilen bu alanda yapılacak çalışmaların mevcut arkeolojik varlıkların korunması sağlayacak ve sit alanlarının mahiyetine zarar vermeyecek şekilde, belirlenen sit alanı sınırları dışında yapılmasında 2863 sayılı yasa kapsamında sakınca bulunmadığına; sit alanının yakınından geçecek olan hat inşaat çalışmasının ilgili Müze Müdürlüğü Uzmanları denetiminde yapılması ve koridor dâhilinde yapılacak olası hafriyat çalışmaları sırasında herhangi bir kültür varlığına rastlanması durumunda 2863 sayılı kanunun 4. maddesi gereği çalışmaların durdurularak en yakın Müze Müdürlüğüne veya köyde muhtara veya diğer yerlerde mülki idare amirlerine bildirilmesi” gerektiğine karar verildi.

AVRUPA KONSEYİ	DOĞAL VE KÜLTÜREL VARLIKLARI KORUMA ENVANTERİ	D.K.V.K.E	SİT	ENVANTER NO:
TÜRKİYE	KÜLTÜR VARLIKLARI VE MÜZELER GENEL MÜDÜRLÜĞÜ			HARİTA NO:
İLİ: YOZGAT	İLÇESİ: AKDAĞMADENİ	MAHALLE KÖY: BELEKÇEHAN BELDESİ		KADASTRO:
	VEYA MEVKİİ:			PAFTA:
ADI: ARPALIK KALESİ YERLEŞMESİ				ADA:
				PARSEL:

GENEL TANIM:

SİVAS KÜLTÜR VARLIKLARINI KORUMA BÖLGE KURULU MÜDÜRLÜĞÜ UZMANLARININ 01.11.2013 GÜN VE 3080 SAYILI RAPORUNDA SÖZ KONUSU ALAN "BELEKÇEHAN BELDESİ'NDEN ARPALIK KÖYÜ'NE GİDEN YOLUN 100 M. KUZEYİNDE DOĞAL KAYALIK YÜKSELTİ ÜZERİNDE BULUNMAKTADIR. YERLEŞİM TEPE ÜZERİNDE HÖYÜKLEŞME ŞEKLİNDE VE OLDUKÇA GENİŞ BİR ALANA YAYILMIŞ DURUMDADIR. ÇEVRESİNDEKİ ALANA HÂKİM KONUMDADIR. YAPILAN KAÇAK KAZILAR SONUCU YOĞUN TAHRİBATA UĞRAMIŞTIR. KAÇAK KAZILAR SONUCU YÜZEYDE ÇOK SAYIDA SERAMİK PARÇALARI GÖRÜLMEKTEDİR. SERAMİKLERİN BİR BÖLÜMÜ BOYALI DEMİRÇAĞ MALZEMELERİ OLUP AYRICA ALANIN ROMA DÖNEMİNDE DE İSKAN İSKAN GÖRDÜĞÜNÜ ORTAYA KOYAN BU DÖNEME AİT SERAMİK PARÇALARI DA BOL MİKTARDA BULUNMAKTADIR. DİĞER YANDAN KALENİN ÜST TARAFINDA BULUNAN KAYA KÜTLESİ ÜZERİNDE KAYANIN OYULMASI İLE OLUŞTURULMUŞ BİR ADET SUNU ÇANAĞI BULUNMAKTADIR."ŞEKLİNDE TANIMLANMAKTADIR.

ŞİMDİKİ TEHLİKELER KAÇAK KAZI.

ŞİMDİKİ DURUM :

SİT POTANSİYELİ : I. ARKEOLOJİK SİT ALANI

ŞİMDİKİ KORUMA : KORUMASIZ

ÖNERİLEN KORUMA : I. DERECE ARKEOLOJİK SİT ALANI

YAYIN DİZİSİ :

07.02.2014 Gün ve 953. Sayılı karar ektir.

GÖZLEMLER :

HARİTALAR, FOTOĞRAFLAR :

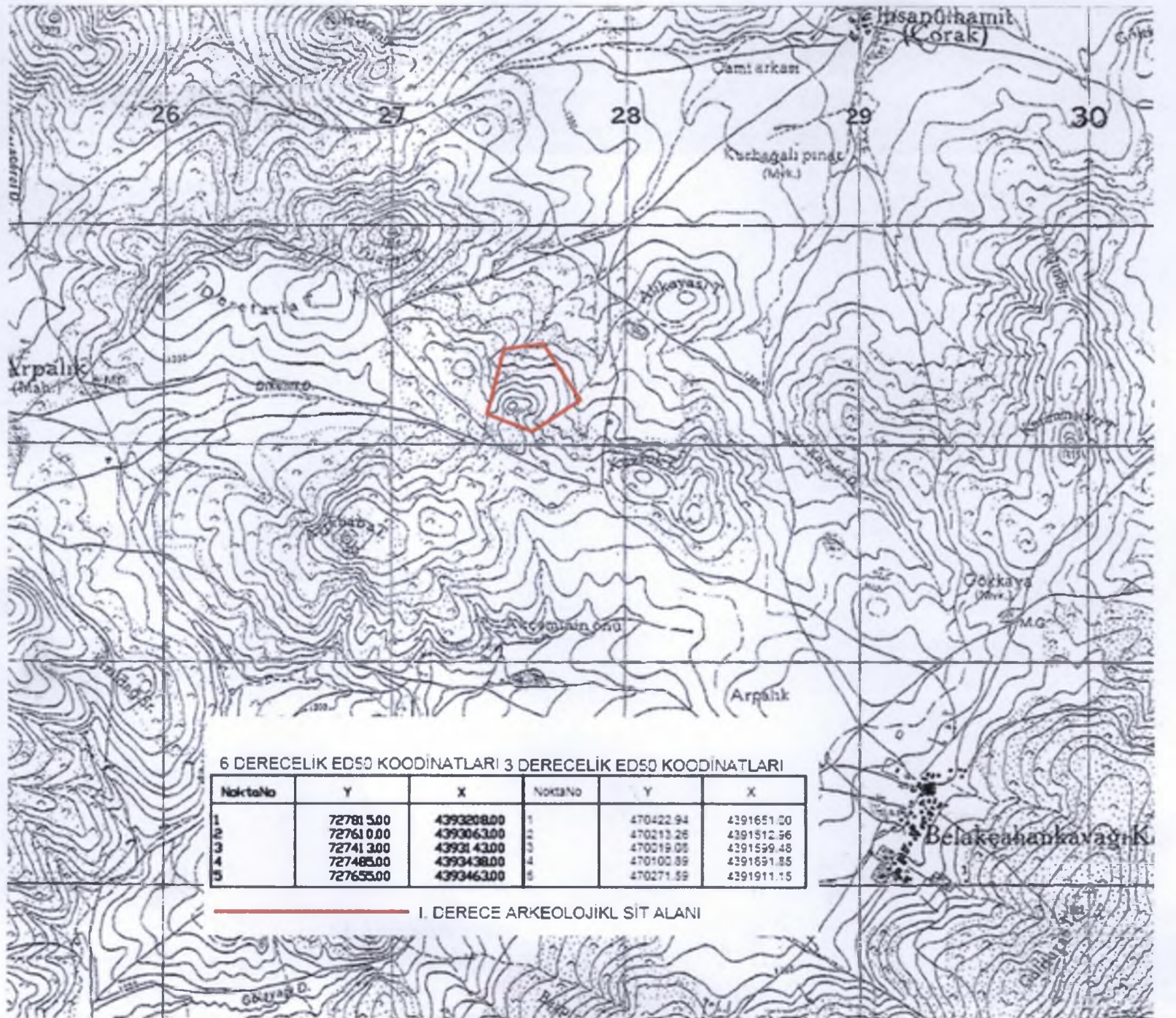



M. Şen

Handwritten signature