

T.C.
KÜLTÜR VE TURİZM BAKANLIĞI
ŞANLIURFA KÜLTÜR VARLIKLARINI KORUMA BÖLGE KURULU
KARAR

Toplantı Tarihi ve No : 18.04.2013 – 61
Karar Tarihi ve No : 18.04.2013 – 704

Toplantı Yeri
ŞANLIURFA

Şanlıurfa ili, Merkez, Dağeteği köyü, Yukarı Mıcıt mezrasında 673 nolu parsel üzerinde yapılacak olan Konut Amaçlı İmar Planı yapılmasında sakınca olup olmadığına ilişkin; Şanlıurfa İl Özel İdaresi İmar ve Kentsel İyileştirme Müdürlüğü'nün 06.12.2012/16303 sayılı yazısına istinaden tespiti yapılan kaya mezarlarının 2863 sayılı Yasa kapsamında taşınmaz kültür varlığı olarak tescil edilmesine yönelik 12.04.2013 tarihli uzman raporu, taşınmazların tesciline yönelik Çevre ve Şehircilik Bakanlığı Altyapı ve Kentsel Dönüşüm Hizmetleri Genel Müdürlüğü'nün 28.02.2013/305-839 sayılı, Şanlıurfa İl Özel İdaresi İmar ve Kentsel İyileştirme Müdürlüğü'nün 05.04.2013/4480 sayılı kurum görüşleri okundu. Konunun dosyası, 1/5000 ölçekli öneri koruma alanı haritası, öneri tescil fişi, fotoğraflar, bilgi ve belgeler incelendi. Yapılan görüşmeler sonucunda:

Şanlıurfa ili, Merkez, Dağeteği köyü, Yukarı Mıcıt mezrasında, 673 nolu parsel üzerinde yer alan iki adet kaya mezarının korunması gerekli taşınmaz kültür varlığı özelliği göstermesi nedeniyle 2863 sayılı Yasa kapsamında 1/5000 ölçekli koordinatlı haritada sınırları gösterildiği şekliyle I. Derece Arkeolojik Sit Alanı olarak tescil edilmesine,

Kültür ve Tabiat Varlıklarını Koruma Yüksek Kurulu'nun 05.11.1999/658 sayılı ilke kararı doğrultusunda:

Yukarı Mıcıt Kaya Mezarları I. Derece Arkeolojik Sit Alanı Koruma ve Kullanma Şartlarının:

1. *Bilimsel çalışmalar dışında aynen korunacak bir sit alanıdır.*
2. *Yeni yapılaşmaya izin verilemez.*
3. *Resmi ve özel kuruluşlarca zorunlu durumlarda yapılacak alt yapı uygulamaları için müze müdürlüğünün ve varsa kazı başkanının görüşüyle yapılmak istenen uygulama Kurulumuzca değerlendirilir.*
4. *Yeni tarımsal alanlar açılmaz. Mevcut tarımsal kullanımlar sürdürülebilir. Mevcut ağaçlardan ürün alınabilir. Sınırlı mevsimlik tarımsal faaliyetler devam edebilir.*
5. *Taş, toprak, kum vb. alınmasına, kireç, taş, tuğla, mermer, kum, maden vb. ocakların açılmasına, toprak, cüruf, çöp, sanayi atığı ve benzeri malzeme dökülmesine izin verilemez.*
6. *Parsellere ilişkin tevhit ve ifraz işlemleri, taşınmaz kültür varlıklarının mahiyetine tesir etmeyecek şekilde Kurulumuzdan izin almak koşuluyla yapılabilir.*

şeklinde altı madde olarak belirlenmesine karar verildi.

| | | | | | |
|----------------------|--|------------|------------|-------------------------------|---------------------------------------|
| AVRUPA KONSEYİ | KÜLTÜREL VARLIKLARI KORUMA ENVANTERİ | D.K.V.K.E. | SİT | ENVANTER NO | |
| T Ü R K İ Y E | KÜLTÜR VARLIKLARI VE MÜZELER GENEL MÜDÜRLÜĞÜ | | | HARİTA NO | |
| İLİ: | ŞANLIURFA | İLÇESİ: | MERKEZ | MAHALLE - KÖY VEYA MEVKİL: | DAĞETEĞİ KÖYÜ YUKARI MİCİT MEZRASI |
| ADI: | Yukarı Mıcıt Mezrası Kaya Mezarları I. Derece Arkeolojik Sit Alanı | | | | 673 |

GENEL TANIM: Yapılan incelemelerde Kaya mezarlarının bulunduğu alan Dağ eteği köyü Yukarı Mıcıt Mezrası'nın kuzey doğusunda köyden 100 m uzaklıkta vadi ağzında yer aldığı görülmüştür. Alan üzerinde iki adet kaya mezarı bulunmakta olup, bunlardan Kuzeyde bulunan kaya mezarı ana kaya içine oyulmuş olup iç kısmı toprak ve diğer malzemeler ile kapatılmış vaziyette bulunmaktadır. Güneyde yer alan kaya mezarı ise topraktaki kaymalar ve diğer beşeri faktörlerden kaynaklı olarak giriş kapısı olduğu tahmin edilen doğu cephesi tamamen yıkılmış olup iç kısımlarda ki arkosolimler göze çarpmakta olup büyük tahribata uğramış olduğu gözlemlenmiştir. Kaya mezarları üzerinde herhangi bir kitabe ya da resim-figür rastlanılmamıştır. Kaya mezarları A ve B olarak tescil edilmiştir.

ŞİMDİKİ TEHLİKELER: İnsani ve doğal faktörler.

ŞİMDİKİ DURUM: Koruma önlemi bulunmamaktadır.

SİT POTANSİYELİ: I Derece Arkeolojik Sit.

**KORUMA
DERECESİ**

**I. DERECE ARKEOLOJİK
SİT**

HAZIRLAYAN:

Ramazan BAYLAN (Sanat Tarihiçisi)

Emine ÇAYLIOĞLU (Mimar)

KORUMA KURULU KARARLARI

Ş.K.V.K.K

18.04.2013 tarih ve 704 sayılı karar ekidir

KONTROL EDEN

Ferhat KARAGÖZLÜ 12.04.2013
Müdür

ŞİMDİKİ KORUMA: Yok

ÖNERİLEN KORUMA: Sit alanının etrafının tel örgü ile çevrilip koruma altına alınması gerekmektedir.

YAYIN DİZİSİ:

GÖZLEMLER: Kaya mezarları ve çevresinde yapılaşma bulunmamaktadır. Ancak vadi kaynağı (ağzında)'nda yer aldığı için yağmur sularından kaynaklı aşınmalar ve bozulmalar bulunmaktadır.

HARİTALAR, FOTOĞRAFLAR

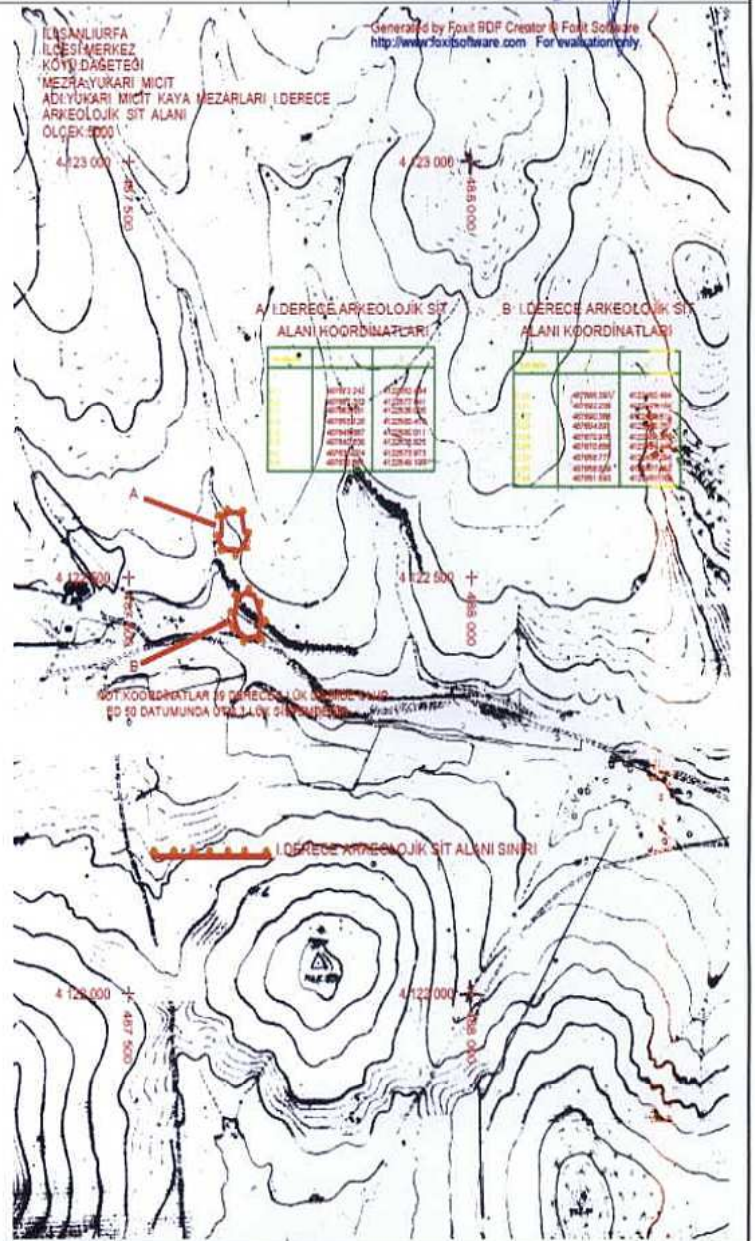

ILİŞANLIURFA
İLÇESİ MERKEZ
KÖYÜ DAĞETEĞİ
MEZRA:YUKARI MİCİT
ADI:YUKARI MİCİT KAYA MEZARLARI I.DERECE
ARKEOLOJİK SİT ALANI
ÖLÇEK:5000

4 123 000

4 123 000

487 500

488 000

A I.DERECE ARKEOLOJİK SİT
ALANI KOORDİNATLARI

| NoktaNo | Y | X |
|---------|------------|-------------|
| D.1 | 487642.242 | 4122552.494 |
| D.2 | 487667.333 | 4122577.341 |
| D.3 | 487667.651 | 4122535.005 |
| D.4 | 487658.328 | 4122580.416 |
| D.5 | 487645.887 | 4122580.011 |
| D.6 | 487640.638 | 4122536.925 |
| D.7 | 487637.274 | 4122573.973 |
| D.8 | 487632.66 | 4122548.190 |

B I.DERECE ARKEOLOJİK SİT
ALANI KOORDİNATLARI

| NoktaNo | Y | X |
|---------|------------|-------------|
| D.20 | 487695.397 | 4122452.494 |
| D.21 | 487692.236 | 4122427.184 |
| D.22 | 487690.366 | 4122499.511 |
| D.23 | 487684.897 | 4122470.757 |
| D.24 | 487670.976 | 4122498.444 |
| D.25 | 487670.656 | 4122451.444 |
| D.26 | 487656.777 | 4122459.366 |
| D.27 | 487656.659 | 4122477.422 |
| D.28 | 487651.893 | 4122451.168 |

A

4 122 500

4 122 500

487 500

488 000

B

NOT: KOORDİNATLAR 39 DERECE 3 LUK DİLİMDE OLIYUP
ED 50 DATUMUNDA UTM 3 LUK SİSTEMDEDİR.

I.DERECE ARKEOLOJİK SİT ALANI SINIRI

4 122 000

4 122 000

487 500

488 000