

T.C.
KÜLTÜR VE TURİZM BAKANLIĞI
Kayseri Kültür Varlıklarını Koruma Bölge Kurulu

KARAR

Toplantı No. Ve Tarihi: 77 - 25.03.2014
Karar No. Ve Tarihi : 1005- 25.03.2014

Toplantı Yeri
KAYSERİ

Prof.Dr. Fikri KULAKOĞLU başkanlığındaki bir ekip tarafından Kayseri ili'ndeki "Eski Ticaret Yolları ve Yerleşim Yerlerinin Tespiti" konusunda 27.08.2012-30.09.2012 tarihleri arasında gerçekleştirilen yüzey araştırması çalışması kapsamında tespit edilen alanlardan Kayseri ili, Kocasinan ilçesi, Düver Köyü, Eskidüğerbaşı Mevkii'nde bulunan höyüğün tescilinin değerlendirilmesine yönelik Kültür Varlıkları ve Müzeler Genel Müdürlüğü'nün 20.12.2012 tarih, 267080 sayılı yazısı ile söz konusu höyüğün tesciline ilişkin Kayseri Valiliği İl Kültür ve Turizm Müdürlüğü'nün 13.01.2014 tarih ve 2769 sayılı, Kayseri İl Özel İdaresi İmar Altyapı ve Planlama Daire Başkanlığı'nın 03.09.2013 tarih ve 170 sayılı, Enerji ve Tabii Kaynaklar Bakanlığı, Maden İşleri Genel Müdürlüğü'nün 21.01.2014 tarih ve 31989 sayılı, Kültür ve Turizm Bakanlığı, Yatırım ve İşletmeler Genel Müdürlüğü'nün 22.01.2014 tarih ve 14998 sayılı, Kayseri Valiliği Çevre ve Şehircilik İl Müdürlüğü'nün 03.02.2014 tarih ve 1126 sayılı görüş yazıları ile Koruma Bölge Kurulu Müdürlüğü raportörlerinin 03.01.2014 tarih ve 4 sayılı raporu okundu; raportörün açıklamaları dinlendi, dosyasındaki bilgi ve belgeler incelendi, yapılan görüşme sonucunda;

Kayseri ili, Kocasinan ilçesi, Düver Köyü, Eskidüğerbaşı Mevkii'nde bulunan ve kararımız eki sit fişi üzerindeki 1/25000 ve 1/5000 ölçekli haritalar üzerinde sınırları belirlenen Eskidüğerbaşı Höyüğü'nün 2863 sayılı yasa kapsamına giren özellikler taşıması nedeniyle I. derece arkeolojik sit alanı olarak tescil edilmesine; söz konusu alanda Kültür ve Tabiat Varlıklarını Koruma Yüksek Kurulu'nun 05.11.1999 gün ve 658 sayılı ilke kararında belirtilen geçiş dönemi koruma esasları ve kullanma koşullarının geçerli olduğuna karar verildi.

AVRUPA KONSEYİ	DOĞAL VE KÜLTÜREL VARLIKLARI KORUMA ENVANTERİ	D.K.V.K.E	SİT	ENVANTER NO
TÜRKİYE	KÜLTÜR VARLIKLARI VE MÜZELER GENEL MÜDÜRLÜĞÜ			HARİTA NO
İL: KAYSERİ	İLÇE: KOCASINAN	MAHALLE KÖY : DÜVER KÖYÜ	KADASTRO	PARSEL: 53,54,57,61,63,87,88
		VEYA MEVKİİ :	ADA:	148
ADI: ESKİDÜĞERBAŞI HÖYÜĞÜ				
GENEL TANIM: ESKİDÜĞERBAŞI HÖYÜĞÜ, DÜVER KÖYÜ'NÜN YAKLAŞIK 1 KM. GÜNEYDOĞUSUNDA, KAYSERİ-BOĞAZLIYAN KARAYOLUNUN 500 M. DOĞUSUNDA BULUNMAKTADIR. YAKLAŞIK 150 M. ÇAPINDAKİ HÖYÜK, DOĞAL KAYALIK ALAN ÜZERİNDE YER ALMAKTADIR. HÖYÜK KUZEY YÖNDEN DÜZLÜK GÖRÜNÜMÜNDE OLUP, DİĞER YÖNLERDEN YÜKSELTİSİ MEVCUTTUR. HÖYÜK ÜZERİNDE VE ETEĞİNDEKİ DÜZ TARIM ARAZİLERİNDE FARKLI FORMLARDA ÇOK SAYIDA SERAMİK MALZEMEYE İLE HÖYÜK ÜZERİNDE BİR ADET DERİN OLMAYAN KAÇAK KAZI ÇUKURUNA RASTLANMIŞTIR. HÖYÜK YÜZEYİNDE VE ETEKLERİNDE RASTLANAN ROMA VE ORTA ÇAĞA AİT SERAMİK AĞIRLIKLI VERİLERDEN BU DÖNEMLERDE İSKAN GÖRDÜĞÜ TAHMİN EDİLMEKTEDİR.				
ŞİMDİKİ TEHLİKELER : Kaçak kazı ve tarımsal faaliyetler				
ŞİMDİKİ DURUM :				
SİT POTANSİYELİ : 1. Derece arkeolojik sit			KORUMA DERECESESİ : 1.derece arkeolojik sit	
ŞİMDİKİ KORUMA : Korumasız			HAZIRLAYANLAR: Zeynep ÖZDEMİR Uzman (Arkeolog) Recep TOK Harita Mühendisi	
ÖNERİLEN KORUMA : 1. Derece arkeolojik sit alanı olarak tescili			03.01.2014	
YAYIN DİZİSİ :			KONTROL EDEN: Dilek YALDIZ Bölge Kurul Müdür V.	
GÖZLEMLER :			K. K. V. K. B. K. KARARLARI	
			No:/...../2014	
			/ /2014	
			/ /2014	
			K. K. V. K. B. K. ONAYI: / /2014	



6 DERECELİK ED50 KOORDİNAT 3 DERECELİK ED50 KOORDİNAT

NoktaNo	Y	X	NoktaNo	Y	X
1	681691.000	4313487.000	1	421683.874	4313510.066
2	681748.792	4313468.173	2	421741.019	4313489.346
3	681769.000	4313427.000	3	421759.862	4313447.527
4	681758.545	4313362.214	4	421747.279	4313383.115
5	681713.681	4313328.952	5	421701.342	4313351.346
6	681658.156	4313336.089	6	421646.077	4313360.308
7	681623.157	4313394.769	7	421613.026	4313420.112
8	681636.602	4313461.068	8	421628.648	4313485.937

I. DERECE ARKEOLOJİK SİT ALANI

KAYSERİ KÜLTÜR VARLIKLARINI KORUMA BÖLGE KURULU

ONANDI

Kayseri Kültür Varlıklarının
Koruma Bölge Kurulunun
25.03.2014 Gün ve 1005 Sayılı
karar ekidir.

Dilek YALDIZ
Bölge Kurul Müdür V.

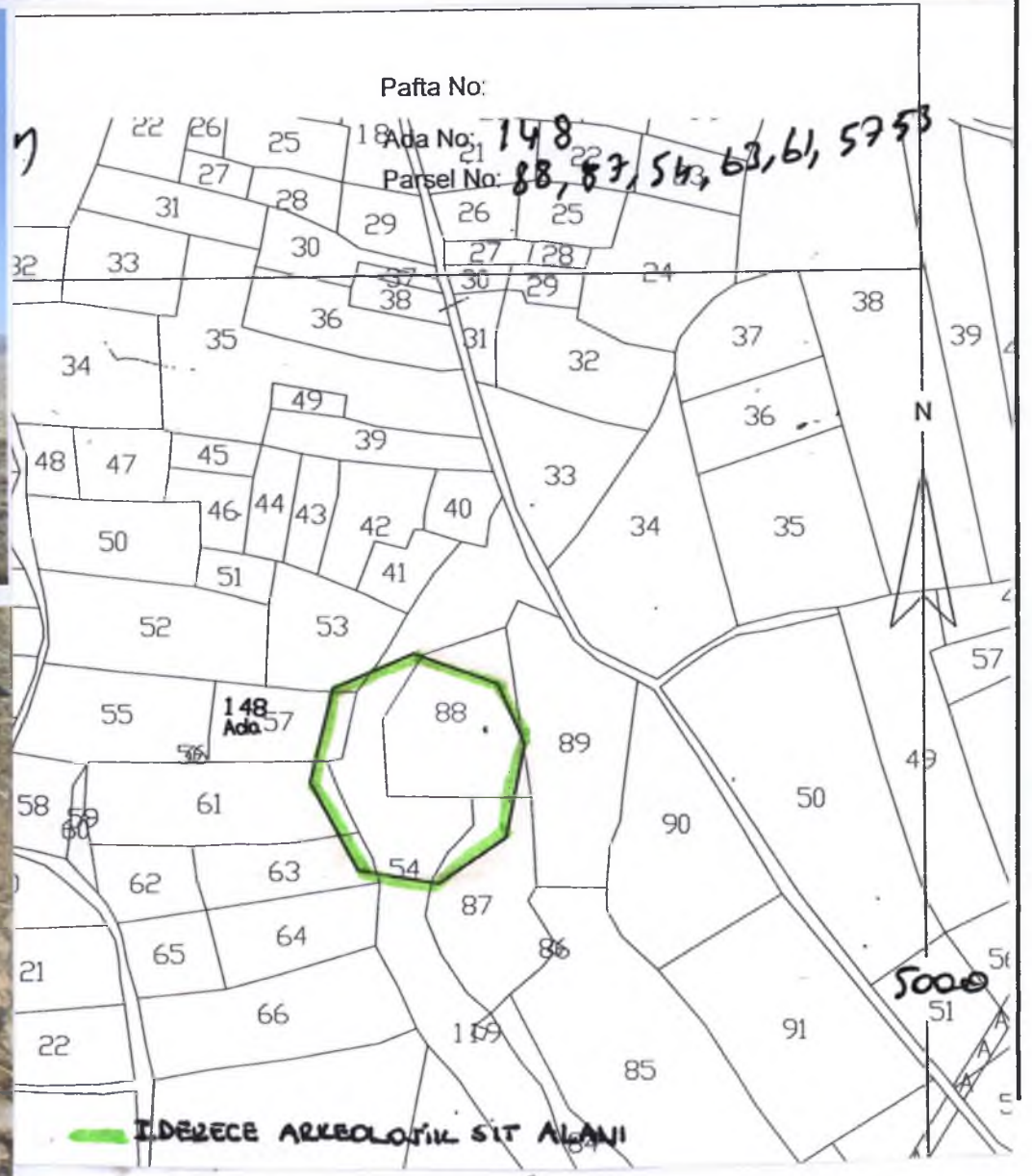
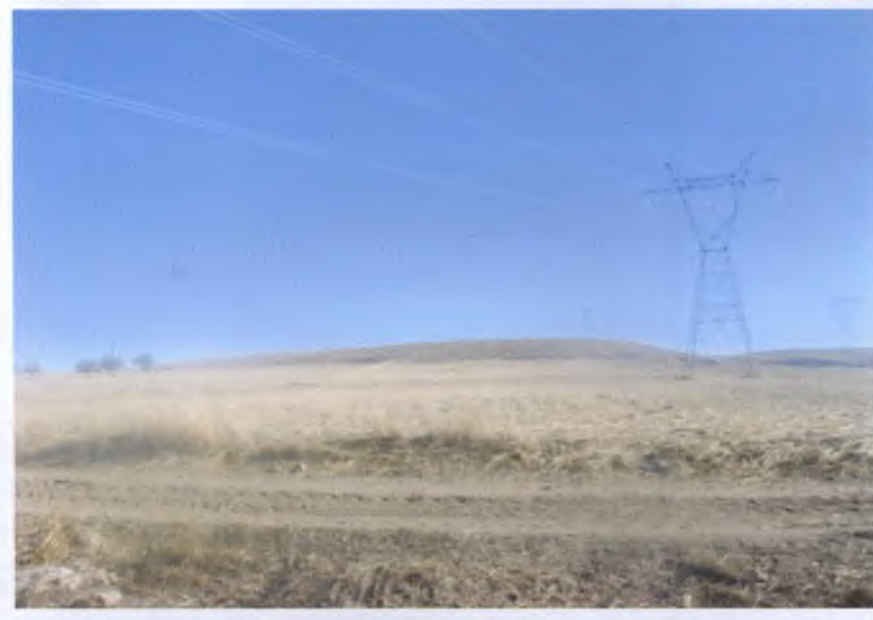

Handwritten signatures and notes in blue and red ink.